

Sockelausbildung im Bereich Achse F Laubengang M 1:5

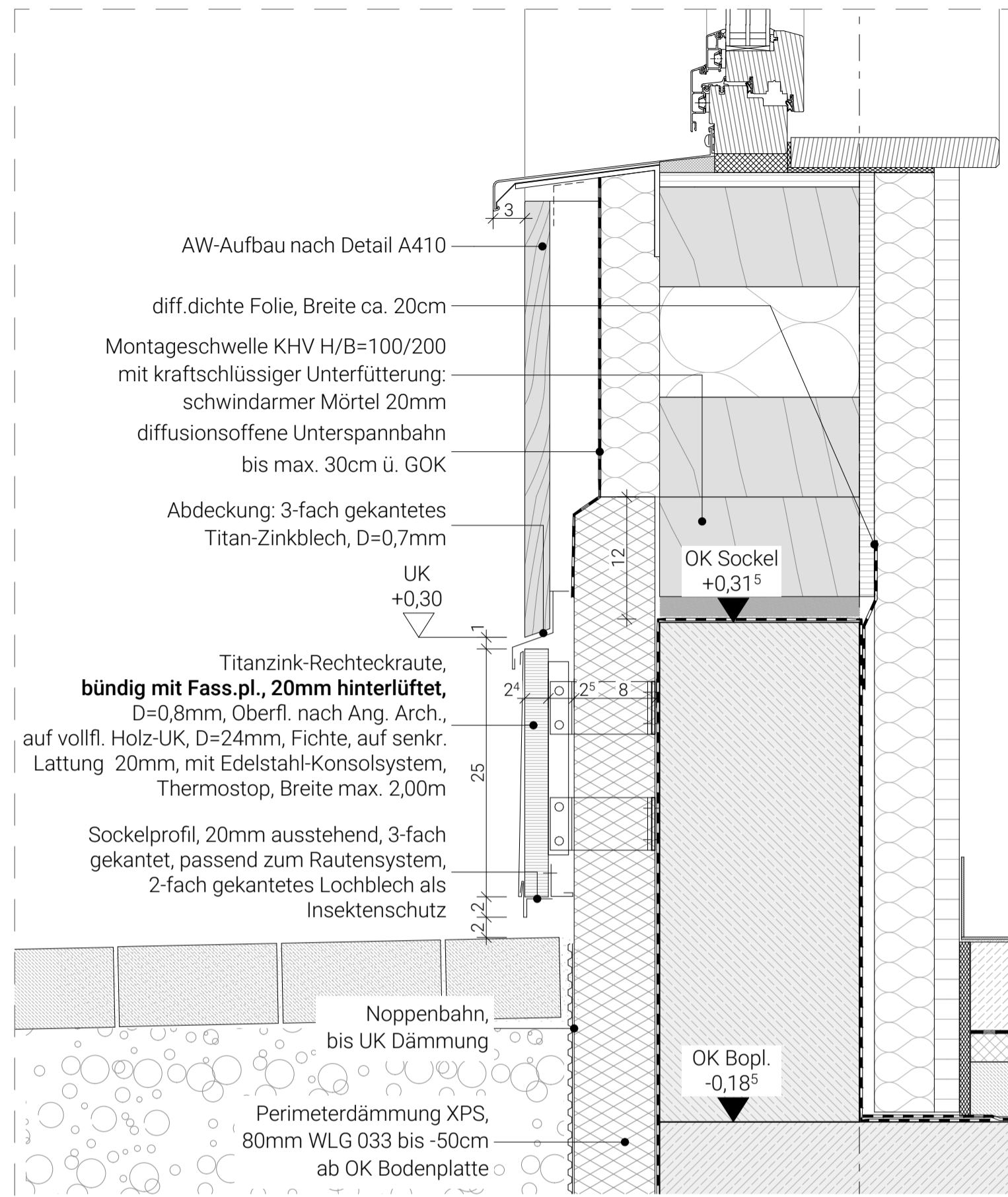

Sockelausbildung im Bereich Fassadenplatten M 1:5

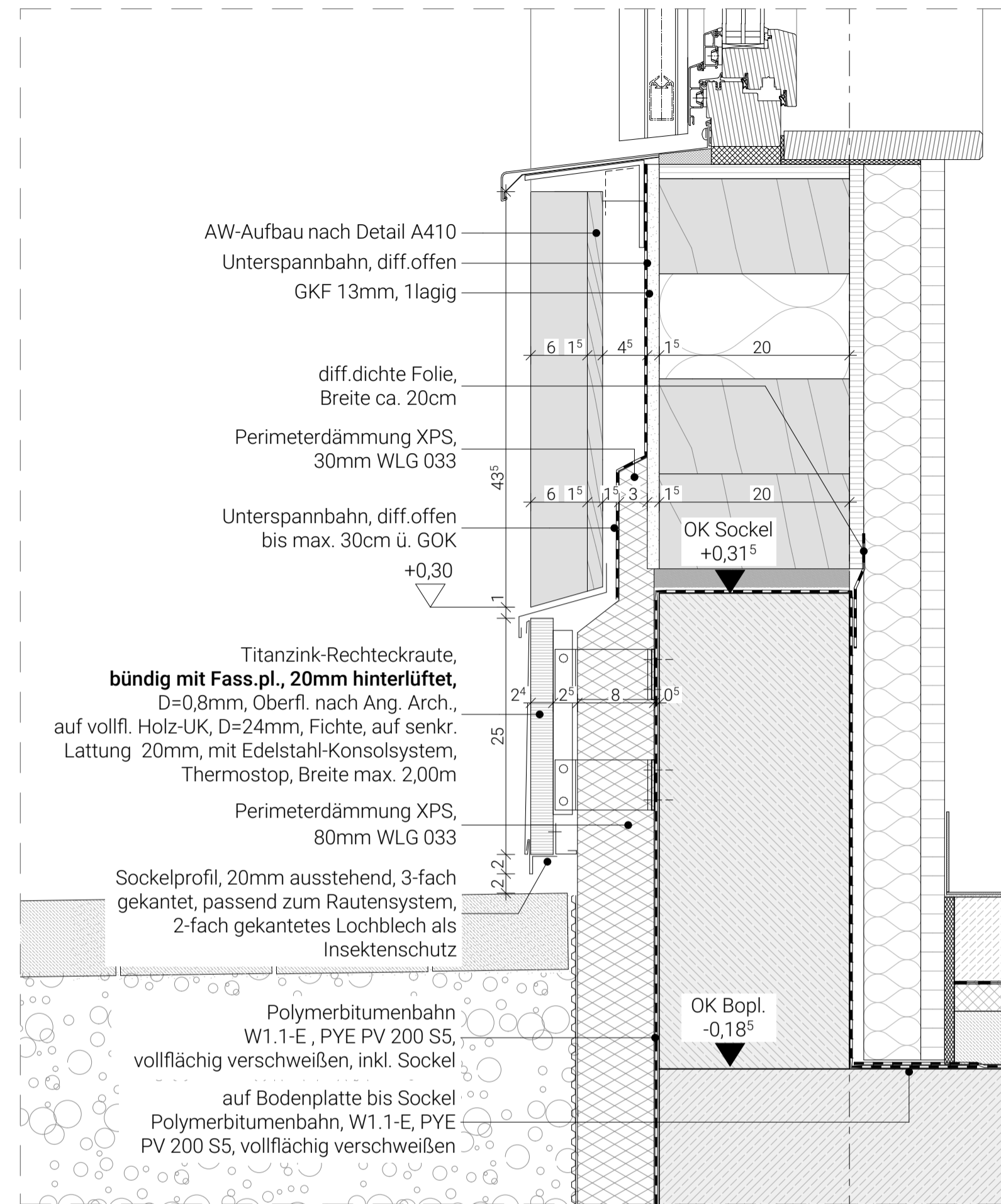

Sockelausbildung im Bereich Lamellen unter Fenstern M 1:5

| | | | |
|----------------|----------|-----------------------------------|------------|
| Höhenbezug | | ± 0,00 = 113,80 = OK FFB EG | |
| Index | Änderung | Ausgabe Datum | Gezeichnet |
| Zeichnungscode | | Abdichtung Sockel, Fundament_401_ | |

Landeshauptstadt Dresden
Amthauptstadt Dresden
Amt für Hochbau und Immobilienverwaltung
 PF 120020 Telefon 0351 / 488 38 20
 01001 Dresden Fax 0351 / 488 38 17

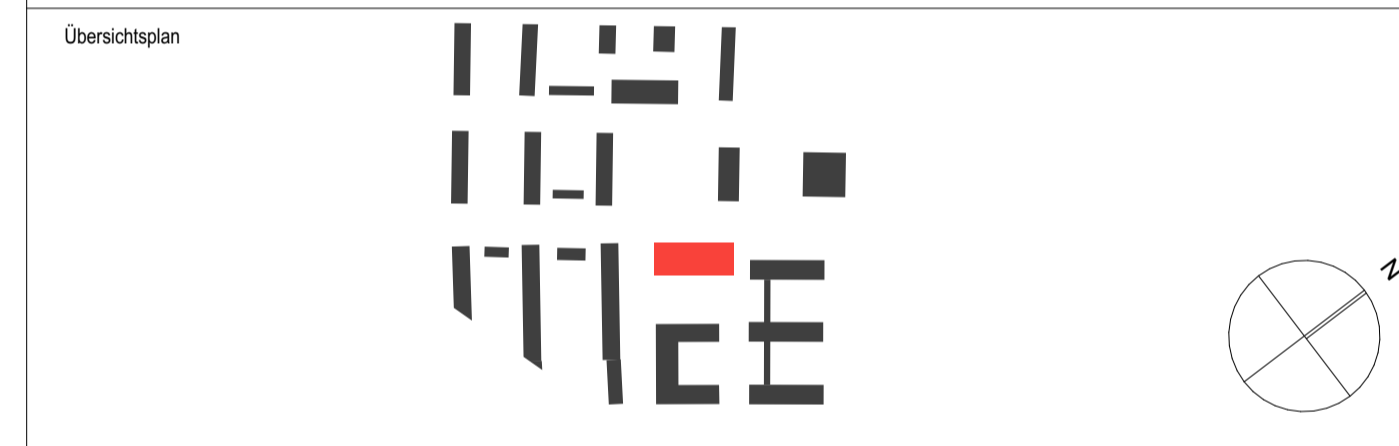

Projekt
1062_001
 Mary-Wigman-Straße 1b, 01069 Dresden
 Ersatzneubau Kindertageseinrichtung / Neubau Freianlagen

Standortverwalter
 Eigenbetrieb Kindertageseinrichtungen

Planungsphase
 Ausführungsplanung

Vertreter der Bauherrin
Landeshauptstadt Dresden
 Amt für Hochbau und Immobilienverwaltung
 Postfach 120020, 01001 Dresden

Datum _____ Unterschrift _____

| | | | |
|--|------------|-----------------------|------------------------|
| Darstellung Detail Gebäudehülle Abdichtung Sockel, Fundament | Dateiname | 1062_001_5_A_D01_401_ | |
| | Maßstab | 1:5 | Datum 04.12.2023 |
| | Gez. | CF | Projekt-Nr. HI.5510621 |
| | Bl.- Größe | 841 x 420 | Bl.-Nr. 401_ |

Anhang zum LV
 keine Ausführungsunterlagen