

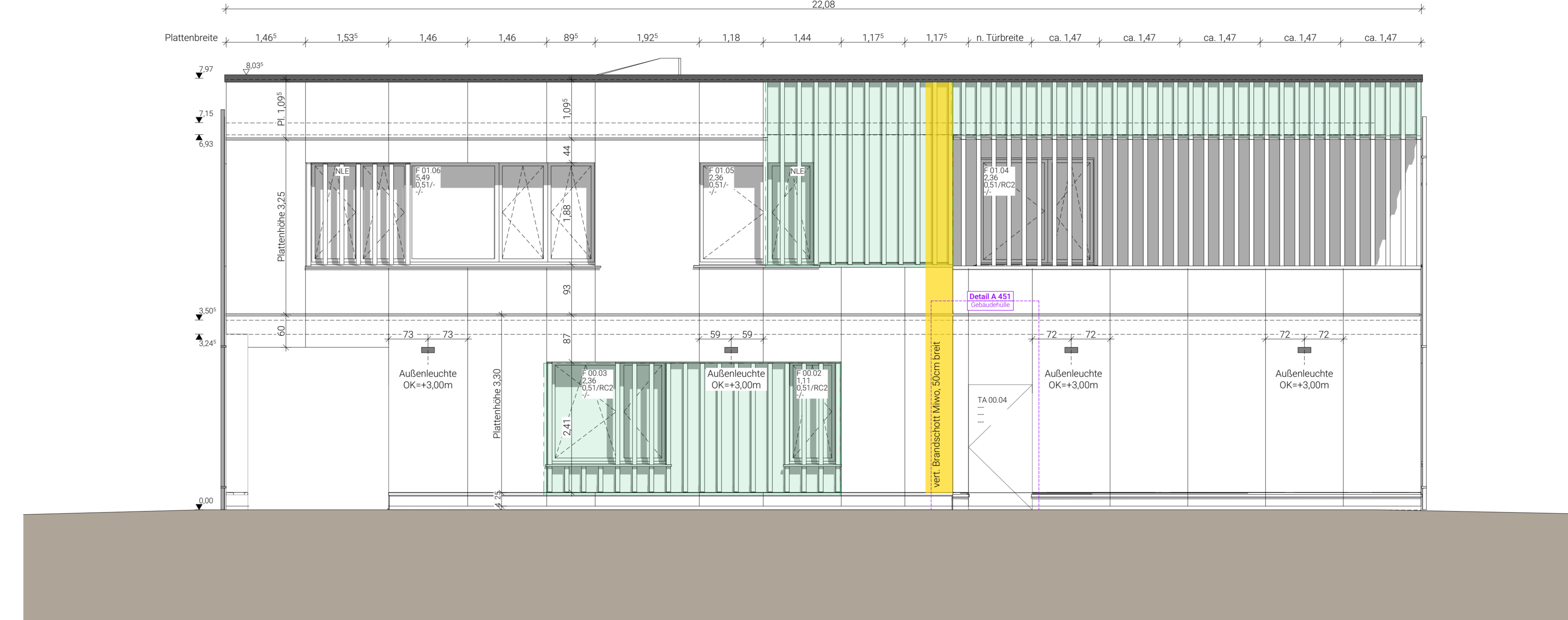

Ansicht Südwest



Ansicht Nordost

Höhenbezug ± 0,00 = 113,80 = OK FFB EG

Index	Änderung	Ausgabe Datum	Gezeichnet
Zeichnungscode		Südwest, Nordost - Fugenbild_312_	

**Landeshauptstadt Dresden**  
**Amth für Hochbau und Immobilienverwaltung**  
 PF 120020 01001 Dresden  
 Telefon 0351 / 488 38 20  
 Fax 0351 / 488 38 17

Übersichtplan



Projekt **1062\_001**  
 Mary-Wigman-Straße 1b, 01069 Dresden  
 Ersatzneubau Kindertageseinrichtung / Neubau Freianlagen

Standortverwalter Eigenbetrieb Kindertageseinrichtungen

Planungsphase Ausführungsplanung

Anhang zum LV  
keine Ausführungsunterlage

Datum	Unterschrift

Darstellung **Ansicht Südwest, Nordost - Fugenbild**

Datenname	1062_001_5_A_AF3_312_
Maßstab	1:50 Datum 16.04.2024
Gez.	CF, AF Projekt-Nr. HI.5510621
Bl.- Größe	1540 x 420 Bl.-Nr. 312_