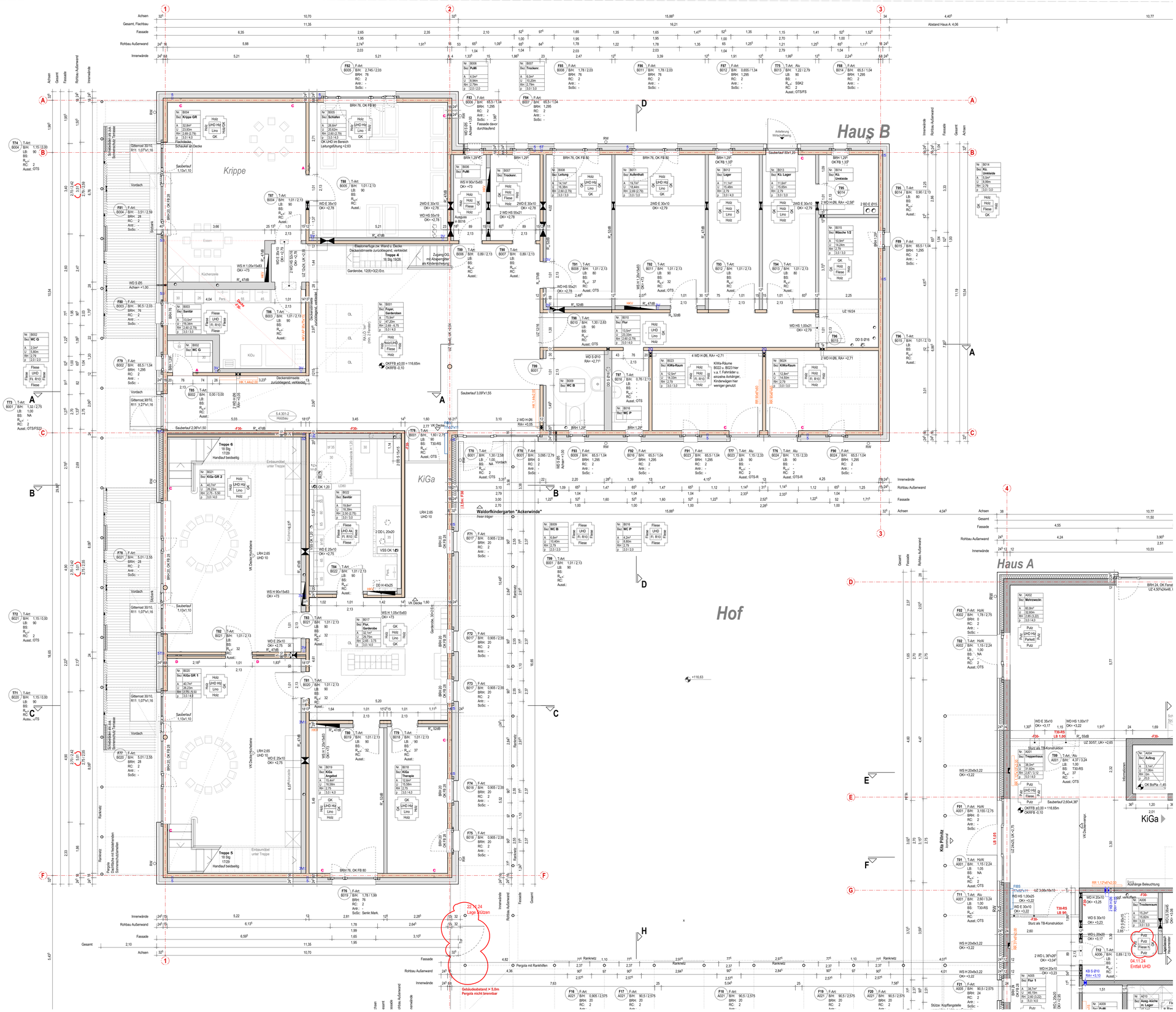

LEGENDE

- Achsen
- Mauerwerk
- Stahlbeton
- Massivholz / FSH Buche
- Dämmung Holzfaser / MWo A1
- Wanddurchbruch
- Wanddurchbruch über geschnittenen Öffnungen
- Wandschlitz, BxTxH
- Bodendurchbruch
- Deckendurchbruch
- Unterzug
- verdeckte Bauteilkante
- KB H Ø10 RA+ +70
- 2 3 5T Bauteil-ID Sogenter Holzbau s. Plan 5.4.301-3
- A B C D Kabelführung in Sichtbereich, d. Massivdecke, s. Plan 5.4.301
- 40 Wandkopf mit Schallschutz-Elastomerlager, Angabe q_{dyn} [kN/m²]

Deckenspiegel

- Rohdecke Holz od. Stahlbeton
- Unterhangdecke Gipskarton
- Unterhangdecke, Holzprofile, Akustik

Raumstempel

- Nr. A001 / Bez. Treppenhaus
- A 38,2m² / U 31,62m / RH 2,44 (3,24) / p 5,0 / 4,0
- Raum-Nr
- Raum-Bezeichnung
- Fläche in m²
- Umfang in m
- Raumhöhe ab OKFFB, Kürzerung s. u.
- Verkehrslast:
- Flächenlast in kN/m² / Punktlast in kN

Raumhöhe:

- 3.01. UKRD, keine UHD
- 2.B03.01: UKRD tieferer Bereich / UKD höherer Bereich
- 2.B0-3.01: geneigte Decke: UK Tiefpkt - Hochpkt Decke
- 2.B0 (3.01): UKRHD (UKRD)

Änderung in Bezug auf vorhergehenden Planstand

- ± 0.00 OKFFB Höhenkote Grundriss Oberkante Fertigfußboden
- ± 0.00 OKFFB Höhenkote Schnitt Oberkante Fertigfußboden

Materialstempel

- Wand 1 / Decke / Boden / Wand 3 — Wand 4 / Decke / Boden / Wand 3
- Ausgewiesen werden die Materialien der Oberflächen.

Abkürzungen

- BRH Brüstungshöhe ab OK FFB
- LB Lichte Breite
- NA Notausgang
- UZ 20/30 Unterzug b=20cm, h=30cm (Höhe unter UKRD)
- WD Wanddurchbruch
- BD Bodendurchbruch
- DD Deckendurchbruch
- UKRD Unterkante Rohdecke
- UHD Unterhangdecke
- OKFFB Oberkante Fertigfußboden
- OKRD Oberkante Rohfußboden

HINWEISE

- Bemaßung BD / WD in separatem Plan.
- DD s. BD in darüberliegendem Geschoss.

Index	Änderung	Datum	Gez.
B	Detailierung Stahlbau	13.01.25	MF
A	Detailierung Holzbau, Fenster/Außentüren, Dächer, s. Markierung	22.08.24	KP

Höhenbezug: OK FFB 0.00 = 116.65 m (Bezugsystem DHHN2016)

Zeichnungscode

Dresden.
Landeshauptstadt Dresden
Amt für Hochbau und Immobilienverwaltung
PF 120020 01001 Dresden Tel. 488 38 20 Fax 488 38 17

Übersichtsplan

Projekt
HI.5512712 - Kita Dresden Pillnitz
Lohmener Straße 8, 01326 Dresden - Pillnitz
Ersatzneubau Kita

Standortverwalter
Eigenbetrieb Kindertageseinrichtungen Dresden

Planungsphase
5 - Ausführungsplanung

Architekten

Datum / Unterschrift

Inhaltliche Koordinierung ist erfolgt mit:

Fachplaner Statik	Fachplaner Haustechnik	Fachplaner ELT	Fachplaner Außenanlagen

Darstellung
Grundriss
Haus B
Erdgeschoss

DWG- Dateiname: 1271_000_5_A_G00_5.1.10_5.1.20_A.dwg
Maßstab: 1:50
Datum: 29.02.2024
Gez.: MF
Projekt-Nr.: HI.5512712
BI.- Größe: DIN A0
BI.-Nr.: A 5.1.20_B

NUR ZUR AUSSCHREIBUNG
VOM 24.01.2025