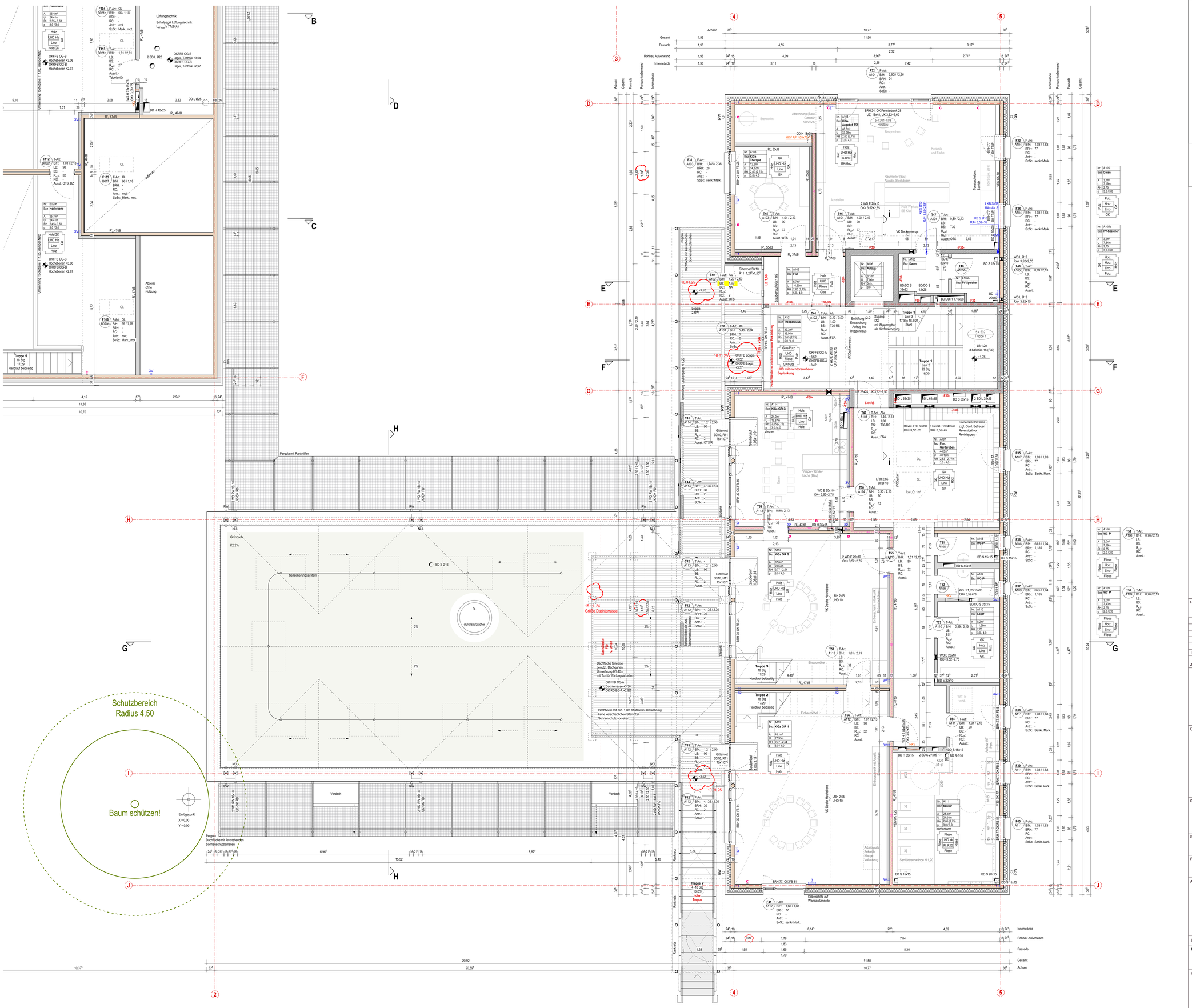

LEGENDE

- Achsen
- Mauerwerk
- Stahlbeton
- Massivholz / FSH Buche
- Dämmung Holzfaser / MWo A1
- Wanddurchbruch
- Wanddurchbruch über geschnittenen Öffnungen
- Wandschlitz, BxTxH
- Bodendurchbruch
- Deckendurchbruch
- Unterzug
- verdeckte Bauteilkante
- KB H (H10 RA+ +70)
- Kernbohrung
- 3 / 67 Sogenter Holzbau s. Plan 5.4.301-3
- A B C D Kabelführung in Sichtbereich, d. Massivdecke, s. Plan 5.4.301
- Wandkopf mit Schallschutz-Elastomerlager, Angabe $q_{s,k}$ [kN/m]

Deckenspiegel

- Rohdecke Holz od. Stahlbeton
- Unterhangdecke Gipskarton
- Unterhangdecke, Holzprofile, Akustik

Raumstempel

Nr. A001	Raum-Nr
Bez. Treppenhaus	Raum-Bezeichnung
A 38,2m²	Fläche in m²
U 31,63m	Umfang in m
RH 2,44 (3,24)	Raumhöhe ab OKFFB, Kniebiersg. s. u. Verkehrslast
p 5,0 / 4,0	Flächenlast in kN/m² / Punktlast in kN

Raumhöhe:

3.01.	UKRD, keine UHD
2.B03.01.	UKRD tieferer Bereich / UKD höherer Bereich
2.B0-3.01.	geneigte Decke: UK Tiefpkt - Hochpkt Decke
2.B0 (3.01)	UKUHD (UKRD)

Änderung im Bezug auf vorhergehenden Planstand

± 0.00 OKFFB Höhenkote Grundriss Oberkante Fertigfußboden

± 0.00 OKFFB Höhenkote Schnitt Oberkante Fertigfußboden

Materialstempel

Wand 1 / Decke / Boden / Wand 3 — Ausgewiesen werden die Materialien der Oberflächen.

Abkürzungen

BRH	Brüstungshöhe ab OK FFB
LB	Lichte Breite
NA	Notausgang
UZ 20/30	Unterzug b=20cm, h=30cm (Höhe unter UKRD)
WD	Wanddurchbruch
BD	Bodendurchbruch
DD	Deckendurchbruch
UKRD	Unterkante Rohdecke
UHD	Unterhangdecke
OKFFB	Oberkante Fertigfußboden
OKRD	Oberkante Rohfußboden

HINWEISE

- Bemaßung BD / WD in separatem Plan.
- DD s. BD in darüberliegendem Geschoss.

Höhenbezug: OK FFB 0.00 = 116.65 m (Bezugssystem DHHN2016)

Index	Änderung	Datum	Gez.
B	Detailierung Stahlbau, s. Markierung	13.01.25	MF
A	Detailierung Holzbau, Fenster/Außentüren, Dächer, s. Markierung	22.08.24	MF

Zeichnungscode

Landeshauptstadt Dresden
Amt für Hochbau und Immobilienverwaltung
PF 120020 01001 Dresden Tel. 488 38 24, Fax 488 38 17

Übersichtsplan

Haus B

Haus A

Projekt

HI.5512712 - Kita Dresden-Pillnitz
Lohmener Straße 8, 01326 Dresden, Pillnitz
Ersatzneubau Kita

Standortverwalter

Eigenbetrieb Kindertageseinrichtungen Dresden

Planungsphase

5 - Ausführungsplanung

Architekten

Datum / Unterschrift

Inhaltliche Koordinierung ist erfolgt mit:

Fachplaner Statik	Fachplaner Haustechnik	Fachplaner ELT	Fachplaner Außenanlagen

Darstellung

Grundriss
Haus A
Obergeschoss

DWG- Dateiname	1271_000_5_A_G01_5.1.11, 5.1.21_A.dwg
Maßstab 1:50	Datum 29.02.2024
Gez. MF	Projekt-Nr. HI.5512712
Bl.- Größe DIN A0	Bl.-Nr. A 5.1.11_a

NUR ZUR AUSSCHREIBUNG
VOM 24.01.2025