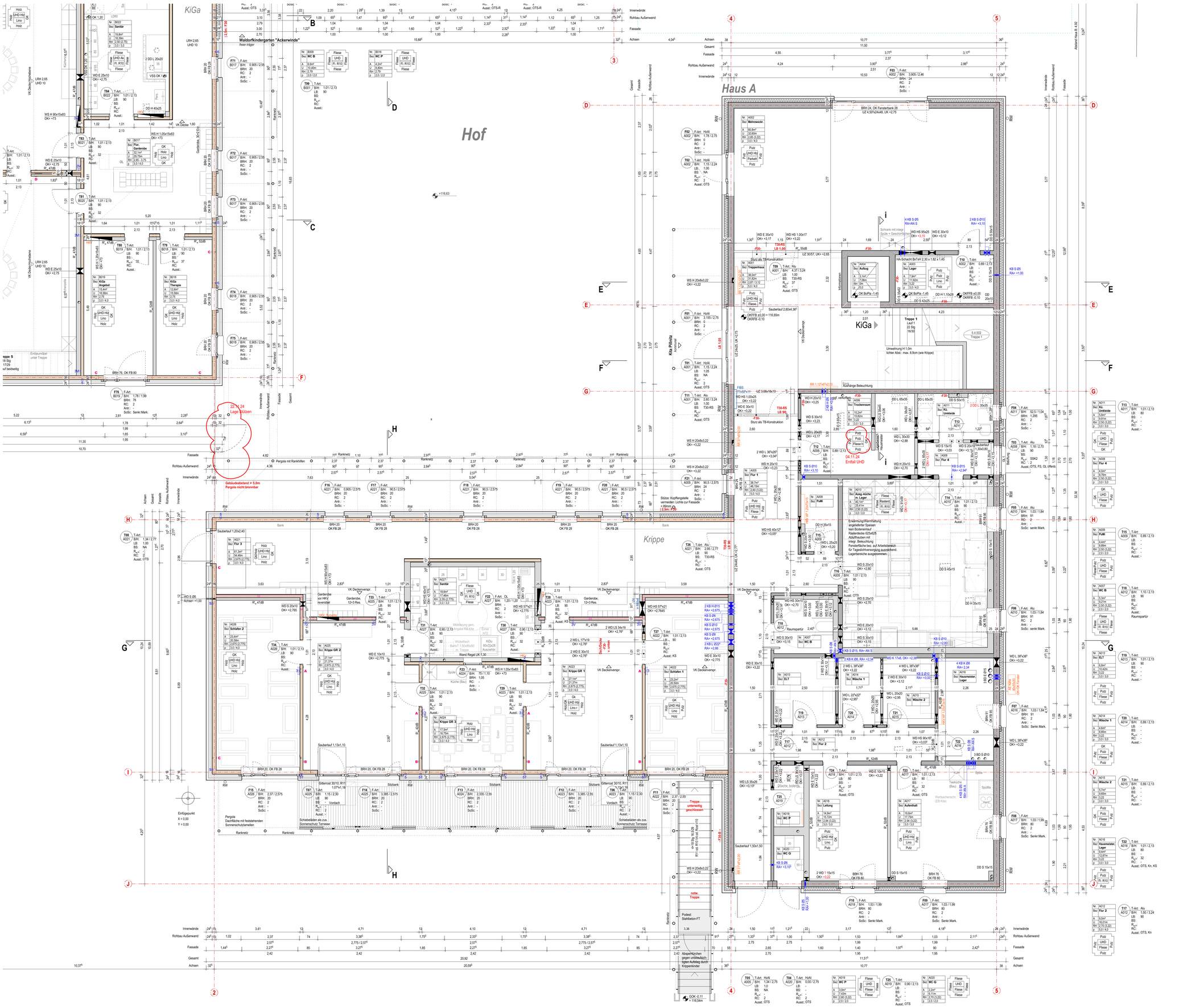

LEGENDE

- Achsen
- Mauerwerk
- Stahlbeton
- Massivholz / FSH Buche
- Dämmung Holzfaser / MWo A1
- Wanddurchbruch
- Wanddurchbruch über geschnittenen Öffnungen
- Wandschlitz, BxTxH
- Bodendurchbruch
- Deckendurchbruch
- Unterzug
- verdeckte Bauteilkante
- Kernbohrung
- Sogarter Holzbau s. Plan 5.4.301-3
- Kabelführung in Sichtsberß. d. Massivholzw., s. Plan 5.4.301
- Wandkopf mit Schallschutz-Elastomerlager, Angabe q_{ul} [kN/m]

Deckenspiegel

- Rohdecke Holz od. Stahlbeton
- Unterhangdecke Gipskarton
- Unterhangdecke, Holzprofile, Akustik

Raumstempel

Nr.	A001
Bez.	Treppenhaus
A	38,2m²
U	31,52m
RH	2,94 (3,24)
p	5,0 / 4,0

Raum-Nr
Raum-Bezeichnung
Fläche in m²
Umfang in m
Raumhöhe ab OKFFB, Kodierung s. u. Verkehrsfaist.
Flächenfaist in kN/m² / Punktlast in kN

Raumhöhe:

3,01: UKRD, keine UHD
2,80/3,01: UKD teilerer Bereich / UKD höherer Bereich
2,80-3,01: geneigte Decke: UK Tiefpkt - Hochpkt Decke
2,80 (3,01): UKUHD (UKRD)

Änderung im Bezug auf vorhergehenden Planstand

± 0,00 OKFFB Höhenkote Grundriss Oberkante Fertigfußboden
± 0,00 OKFFB Höhenkote Schnitt Oberkante Fertigfußboden

Materialstempel

Wand 1 / Decke / Boden / Wand 2 — Ausgewiesen werden die Materialien der Oberflächen.

Abkürzungen

BRH	Brüstungshöhe ab OK FFB
LB	Lichte Breite
NA	Notausgang
UZ 20/30	Unterzug b=20cm, h=30cm (Höhe unter UKRD)
WD	Wanddurchbruch
BD	Bodendurchbruch
DD	Deckendurchbruch
UKRD	Unterkante Rohdecke
UHD	Unterhangdecke
OKFFB	Oberkante Fertigfußboden
OKRD	Oberkante Rohfußboden

HINWEISE

- Bemaßung BD / WD in separatem Plan.
- DD s. BD in darüberliegendem Geschoss.

Höhenbezug: OK FFB 0.00 = 116.65 m (Bezugsystem DHHN2016)

Index	Änderung	Datum	Gez.
B	Detailierung Stahlbau, s. Markierung	13.01.25	MF
A	Detailierung Holzbau, Fenster/Außentüren, s. Markierung	22.08.24	MF

Zeichnungscode

Landeshauptstadt Dresden
Amt für Hochbau und Immobilienverwaltung
PF 120020 01001 Dresden Tel. 488 38 24 Fax 488 38 17

Übersichtsplan

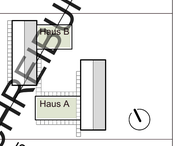

Projekt
HI.5512712 - Kita Dresden-Pillnitz
Lohmener Straße 8, 01326 Dresden - Pillnitz
Ersatzneubau Kita

Standortverwalter
Eigenbetrieb Kindertageseinrichtungen Dresden

Planungsphase
5 - Ausführungsplanung

Architekten

Datum Unterschrift

Inhaltliche Koordinierung ist erfolgt mit:

Fachplaner Statik	Fachplaner Haustechnik	Fachplaner ELT	Fachplaner Außenanlagen

Darstellung
Grundriss
Haus A
Erdgeschoss

DWG- Dateiname: 1271_000_5_A_G00_5.1.10, 5.1.20_A.dwg

Maßstab	Datum
1:50	29.02.2024
Gez. MF	Projekt-Nr. HI.5512712
Bl.- Größe DIN A0	Bl.-Nr. A 5.1.10_B

NUR ZUR AUSSCHREIBUNG
VOM 24.01.2025