

**Allgemein**  
(Darstellung soweit im Plan nicht anders erwähnt)

- Beton Filigranelement
- Stahlbeton
- Beton unbewehrt, Mörtel, Estrich
- Stahlbeton-Fertigteile
- Spannbetonhohlplatten
- KS-Mauerwerk
- MW-Ziegel
- Gipskartonwand mit Mineralwolle
- Dämmung EPS
- Dämmung XPS
- Dämmung Mineralwolle
- Putz
- Gründungspolster/ Sand
- Kies
- Boden gewachsen
- Aluminium
- Stahl
- Abdichtung
- Abbruch
- Neubau

- Öffnungsflügel Fenster
- Öffnungsflügel Tür
- Höhe OK Fertigtülboden (OKFF), Schnitt
- Höhe OK Rohdecke (OKRD), Schnitt
- Höhe OK Fertigtülboden (OKFF), Grundriss
- Höhe OK Rohdecke (OKRD), Grundriss
- Schnittführung
- Hauptzugang / Nebenzugang
- Gebäudeachse
- Grundstücksgrenzen
- Änderungswolke
- BRH Brüstungshöhe, bezogen auf OK FF
- UHD Unterhangdecke
- OK Oberkante
- UK Unterkante
- RH Raumhöhe, bis UK Rohdecke
- li. RH Raumhöhe, bis UK UHD
- FF Fertigfußboden
- RD Rohdecke
- KBZ Kernbohrzone
- WD Wanddurchbruch
- DD Deckerdurchbruch
- FE-00.SB.01 Fensternummer
- IT-00.FH.01 Türnummer
- Stoßfugen Stb.-Wandelemente

**Brandschutz**

- BW Brandwand
- BBW Wand in Bauart einer Brandwand
- fb feuerbeständig = F90
- hf hochfeuerhemmend = F60
- fh feuerhemmend = F30
- RD rauchdichte Tür
- D dichtschießende Tür
- S selbstschließende Tür
- P Panik-/ Notausgangstür
- n.a. nicht abschließbar
- FSA Feststellanlage

**Gebäudetechnik**

- Abflut (Aereco Ventilsafe Brandschutzkanal nach DIN 18017-3)
- Regenwasser
- Schmutzwasser
- Trinkwasser, kalt
- Trinkwasser, warm
- Steigstrang Heizung

**Dach**

- DE Dacheinlauf
- EL Entlüftungsleitung
- AB Abluft
- ZU Zuluft
- GB Gefällebeton (Bestand aus 1969)

**Hinweis**

- Tür- und Brüstungshöhen bezogen auf OKFF

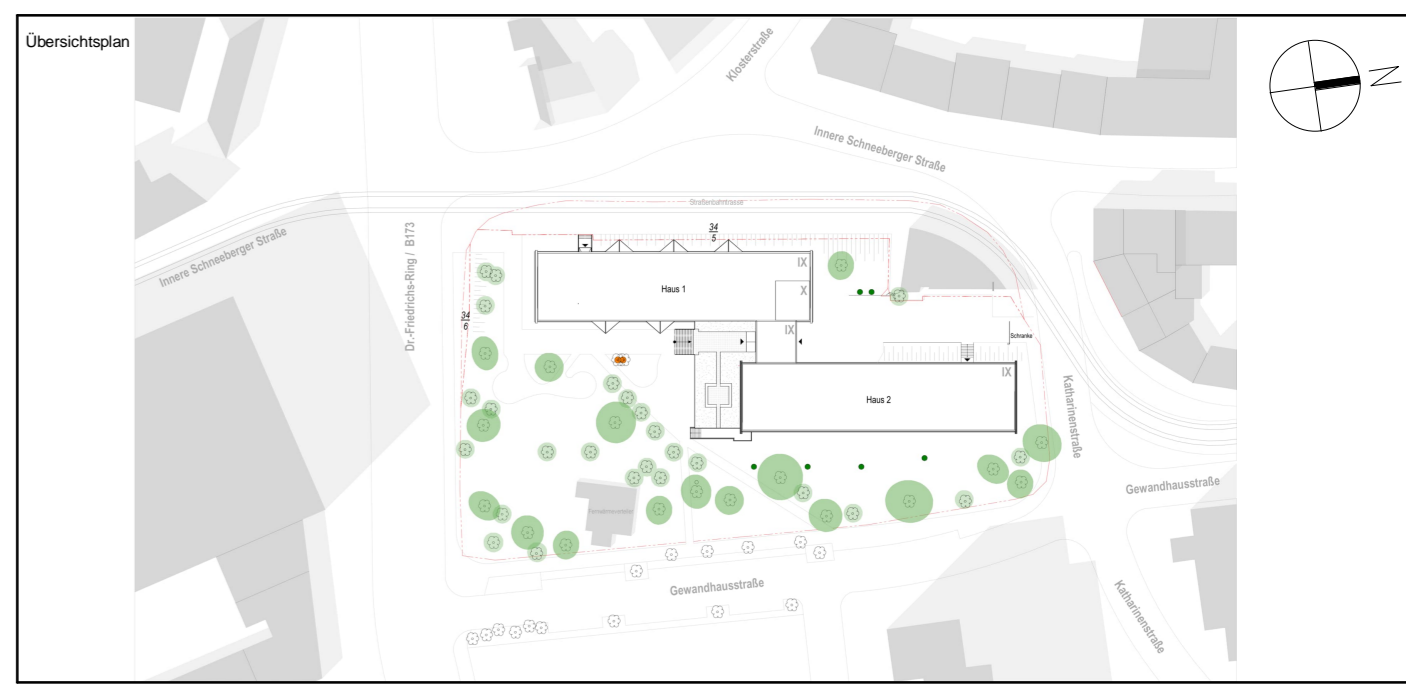

Alle Maßangaben auf den Plänen sind vor Beginn der jeweiligen Arbeiten am Bau zu prüfen. Bei Nichtübereinstimmung mit den tatsächlichen Gegebenheiten ist die Bauleitung unverzüglich zu informieren. Dies gilt auch bei Widersprüchen in den Planungsunterlagen und/oder erkennbaren Planungsfehlern. Planungsänderungen bleiben vorbehalten. Für den Einbau von Bauteilen gelten, neben den allgemein anerkannten Regeln der Technik, die Einbau- und Montagevorschriften des Herstellers. Diese Planungsunterlagen gelten nur in Verbindung mit den Ausführungszeichnungen der Fachplaner.

Index	Datum	Änderung	Bearbeiter

Freigebe Fachplaner		Freigebe Entwurfsverfasser		Freigebe Bauherr		Registrier-Nr. AG	
Datum	Unterschrift	Datum	Unterschrift	Datum	Unterschrift		
		29.11.2024		05.12.2024			

Zur Ausführung dürfen nur vollständig freigegebene Pläne verwendet werden!

Bauherr (AG)	<b>Studentenwerk Chemnitz-Zwickau, AöR</b> Thüringer Weg 3 09126 Chemnitz	Auftrag-Nr. AG	
Vorbauherr	<b>Modernisierung Studentenwohnheim - Haus 1</b> Innere Schneeberger Straße 23 08056 Zwickau	Auftrag-Nr. Entwurfsverfasser	Z240102
Planbezeichnung	<b>Genehmigungsplanung</b> Grundriss 1. bis 3. Obergeschoss	Auftrag-Nr. Fachplaner	
Entwurfsverfasser	<b>S&amp;P GRUPPE</b> S&P Sahlmann Planungsgesellschaft für Bauwesen mbH Zwickau Aulstraße 1 08056 Zwickau zwickau@s-p-sahlmann.com	Bearbeiter	Bergmann
Fachplaner		Projektleiter	Leistner
		HQAI-Leistungsphase	LPH 4
		Erstelldatum	01.10.2024
		Maßstab	1:100
		Blattgröße	1200 x 4200 m,cm
		Index	