HINWEISE: Alle Maße sind vor Ausführungsbeginn verantwortlich zu prüfen! Sohlhöhen sind vor Ort zu prüfen! Unstimmigkeiten sind sofort der Bauleitung zu melden! Sämtliche Maße sind Rohbaumaße. Brüstungs- und Türhöhen beziehen sich auf OKF, wenn nicht anders vermerkt. Brüstungshöhen sind Fertighöhen. Maße sind nicht aus dem Plan herauszumessen! Mit besonderer Sorgfalt sind die Meterrisse anzulegen und deutlich in jedem Ausbauzustand zu kennzeichnen.

Pläne gelten nur in Verbindung mit der aktuellen Statik/ Wärme- und Schallschutzgutachten. Planzeichnungen ohne Baufreigabe sind nicht zu verwenden bzw. die Baufreigabe ist vom jeweiligen Gewerk, einzuholen. Abweichungen gegenüber der Planung erfordern der Zustimmung der Bauleitung sowie des Auftraggebers. Abweichende Angaben zwischen Planung und Baubeschreibung sind sofort dem Planungsbüro zu melden!

Der Planverfasser haftet nicht für anderweitige Nebenabsprachen Dritter sowie abweichende Angaben zu Baubeschreibung/ Vertrag/Ausführungsplanung, welche nicht dem aktuellen Planungsstand entsprechen und ohne Freigabe des Verfassers erstellt wurden.
Die statischen Angaben sind ausschließlich der Statik zu entnehmen. Anschlüsse, Lage und Dimensionen von den Gewerken Heizung/ Lüftung/ Sanitär/ Dachdecker/ Fensterherstellerl Elektro/ Kamirnbauer/ Küchenbauer sind vom Fachplaner/ Fachgewerk festzulegen und nach den entsprechenden Norm-Richtlinien herzustellen. Schlitze und Durchbrüche nach Angabe HLS, Elt., Schornsteinfeger; vorgegebene Angaben sind eigenverantwortlich zu prüfen. Pläne gelten immer nur zusammen mit der Baubeschreibung/ Ausschreibung, Planungsdetails immer nach allen Regeln der Bautechnik und deren einschlägigen Vorschriften. Unstimmigkeiten zwischen den Plänen des Architekten, den Plänen der Fachplaner und den Plänen des Statikers sind vor der Bautätigkeit sofort der Bauleitung zu melden.

Sämtliche Arbeiten sind nach DIN und VOB-gerecht auszuführen. Die Richtlinien/ Normen und Festlegungen durch die DIN sind vorrangig vor der Werkplanung anzuwenden. Details immer nach allen Regeln der Bautechnik und deren einschlägigen Vorschriften. Abdichtungsmaßnahmen, Abdichtungsstoffe, Bemessung und Ausführung nach DIN 18195. Ausführung erfolgt nach: - DIN EN 988 Dach; - DIN 1053 Rezeptmauerwerk/ Berechnung und Ausführung/ Zul. Schlitze und Aussparungen in tragenden Wänden; - DIN 18330 Mauerarbeiten; - DIN 1055 Lastannahmen für Bauten; - DIN 4108 Wärmeschutz im Hochbau / Wärmeschutzverordnung; - DIN 4109 Schallschutz im Hochbau; - DIN 4102 Brandverhalten von Baustoffen und Bauteilen; - DIN 18195 Bauwerksabdichtung; - DIN 18338 Dachdichtungsarbeiten; - DIN 18339 Klempnerarbeiten

Mit der Planfreigabe übernimmt der AG keinerlei Verantwortung für Inhalt und Mängelfreiheit der Planung, es handelt sich ausschließlich um eine Bestätigung der Kenntnisnahme.

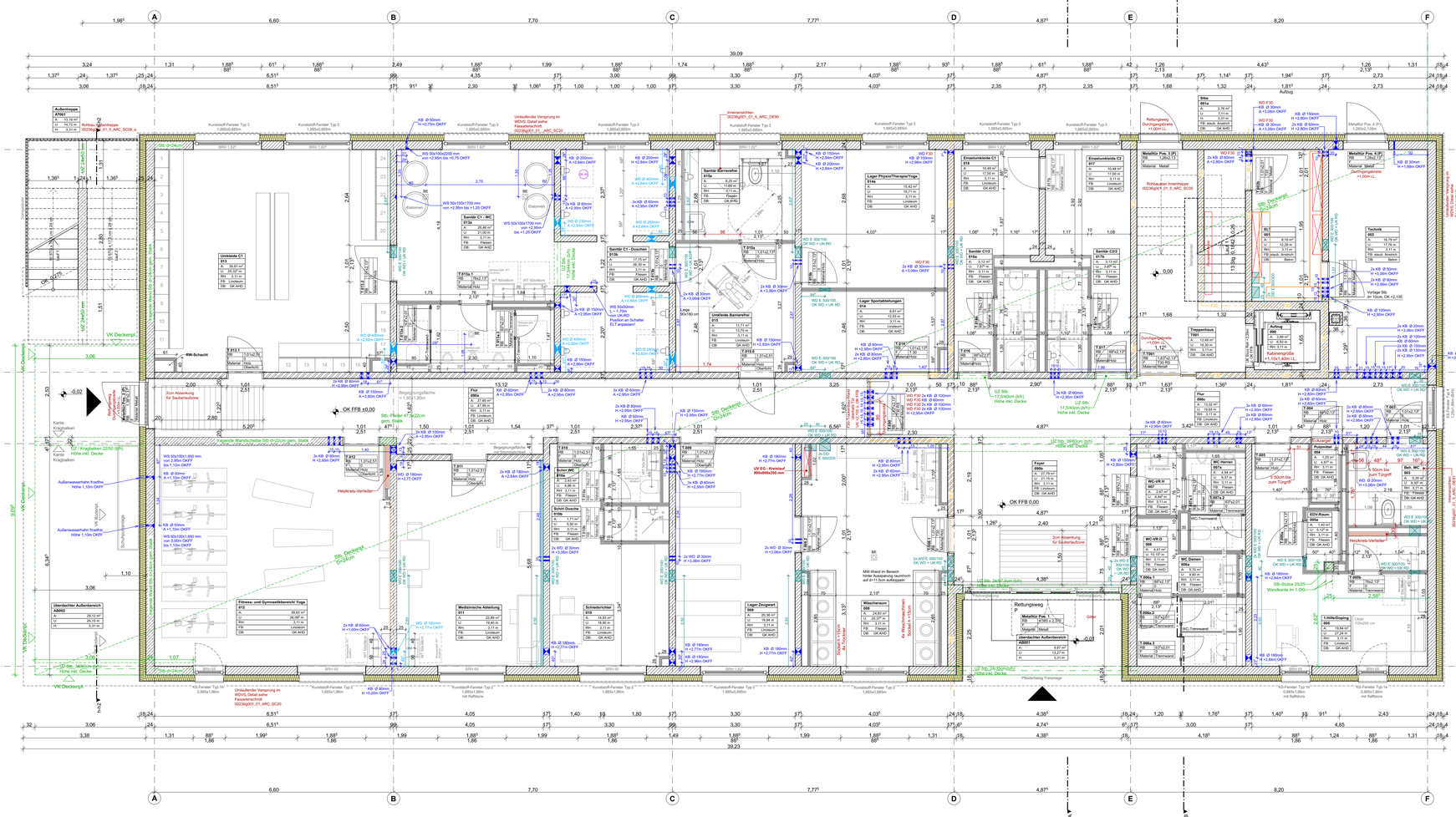

Bauteilaufbauten

Außenwände D=42cm

- Kalksandstein 24cm
- Dämmung 16cm
- Klinkermerrichen 2cm

Innerwände

- KS-Mauerwerk 17,5cm
- KS-Fasenstein 17,5cm/20cm/22cm
- KS-Mauerwerk 17,5cm/20cm/22 cm Klinkermerrichen 1,4cm
- GK Wand D=7,5cm
- GK Wand D=10cm
- GK Wand D=15cm
- GK Wand D=25cm

Legende

- Boden gewachsen
- Sand / Schüttung
- Schotter / Kies
- Holz GSB
- Holz / Bauholz
- WU Beton bewehrt
- Stahlbeton bewehrt
- Beton unbewehrt
- Beton Fertigteil
- Leichtbeton
- Dämmung XPS
- Dämmung EPS
- Gefälledämmung EPS
- Dämmung PS Fassade
- Dämmung Fassade MWlo nicht-brennbar
- Estrich
- MW Hochhochsiegel
- MW Kalksandstein
- MW Poroton
- Stahl
- Putz
- Gipskarton
- Deckendurchbruch
- Wanddurchbruch
- Bodenschlitz
- Bodendurchbruch
- OK Fertigbau
- UK Fertigbau
- OK Rohbau
- UK Rohbau

FD	Fundamentdurchbruch	S	Sanitär
FA	Fundamentaussparung	H	Heizung
FS	Fundamentschlitz	E	Elektro
WD	Wanddurchbruch	L	Lüftung
WA	Wandaussparung	M	Motor für elektr. Sonnenschutz
WS	Wandschlitz senkrecht		
DD	Deckendurchbruch		
DA	Deckenaussparung		
DS	Deckenschlitz		
FBS	Fußbodenschlitz		Änderungsmarker
FBA	Fußbodenaussparung		Detailmarker

Index	Art der Änderung	Datum	Name
i	Wandplatten zwischen den Einzelumkleiden (bzw. zwischen den Bänken) Raum E15	19.12.2024	nr
h	Ausführung Lüftungsgitter Tür zwischen den Einzelumkleiden (bzw. zwischen den Bänken) E17 und E15)	11.12.2024	nr
g	Vermaßungen neben Wandachsen verdeutlicht	26.10.2024	nr
f	TGF'S B, TGF T/W und Trockenbauwand zwischen Duschbereich und Umkleidebereich	14.10.2024	nr
d	Durchbruch H 2,25 Höhe, Fensterbrüstung H 0,9 und F 01 verschoben, Schlitzwandpfeiler in Foyer und Flur	28.06.2024	nr
c	Änderung Fenster F 01 und Türanschlag Raum Sanitär C1) gem. Prüfprotokoll BRP + SGBau	11.04.2024	kv
b	Ausgabe an AN Rohbau Erdbau/Bodenplatte	08.04.2024	kv
a	Durchbrüche EII + ZII 02.24 integriert	08.03.2024	kv
0	Planerstellung	16.02.2024	kv

Zur Verifizierung des Planes können Anbindemaße der Fenster und Türen bzw. nicht vermaßte Elemente oder Bereiche aus dem Plan abgegriffen werden.

STADT LEIPZIG
- Amt für Sport -
NEUES RATHAUS
04092 LEIPZIG

Objekt
Neubau Funktionsgebäude
Alfred-Kunze-Sportpark
Am Sportpark 2
04179 Leipzig
Gemarkung: Leutzsch
Flurstück: 181/2

Auftraggeber
Stadt Leipzig
Amt für Sport
Am Sportforum 3
04105 Leipzig
Tel.: 0341/ 123 94 00
Fax: 0341/ 123 94 05

Architekt | Fachplaner

Übersichtbezug/ Höhenbezug: ± 0,00m = OK FFB EG = +103,35m ü.NHN

Planbezeichnung
Grundriss Erdgeschoss

Leistungsphase
Vorabzug zum LV

Durchbruche gem. Plan Haustechnik RPP:

Übersichtsplan Heizung, Lüftung, Sanitär
Teil: Erdgeschoss
AKS_GR_ HLS_Index B8
Blattnr. GR_Übersicht_EG ; vom 30.08.2024

Grundrissplanung - Schlitz- und Durchbruchsplanung
Teil: Erdgeschoss - Wanddurchbrüche
AKS_GR_ HLS_Index B8
Blattnr. GR_SD_EG ; vom 30.08.2024

Elektro gem. Elektroanlagenplan Gruppevier:

Grundriss Erdgeschoss Elektroanlagen
00236g001_5_E_00EG_Index 0
Blattnr. 01/01; vom 23.02.2024

Grundriss Erdgeschoss
Elektroanlagen - Trassen / Durchbrüche
00236g001_5_D_00EG_Index 0
Blattnr. 01/01
vom 23.02.2024

Angaben Statiker sind zu beachten gem.
- Statische Berechnung, Revision „1"

Datei: 00236g001_01_5_ARC_00EG_i
Blattnr.: 05
gezeichnet: | Datum: 19.12.2024 | Blattgröße: A0 | Maßstab: 1:50