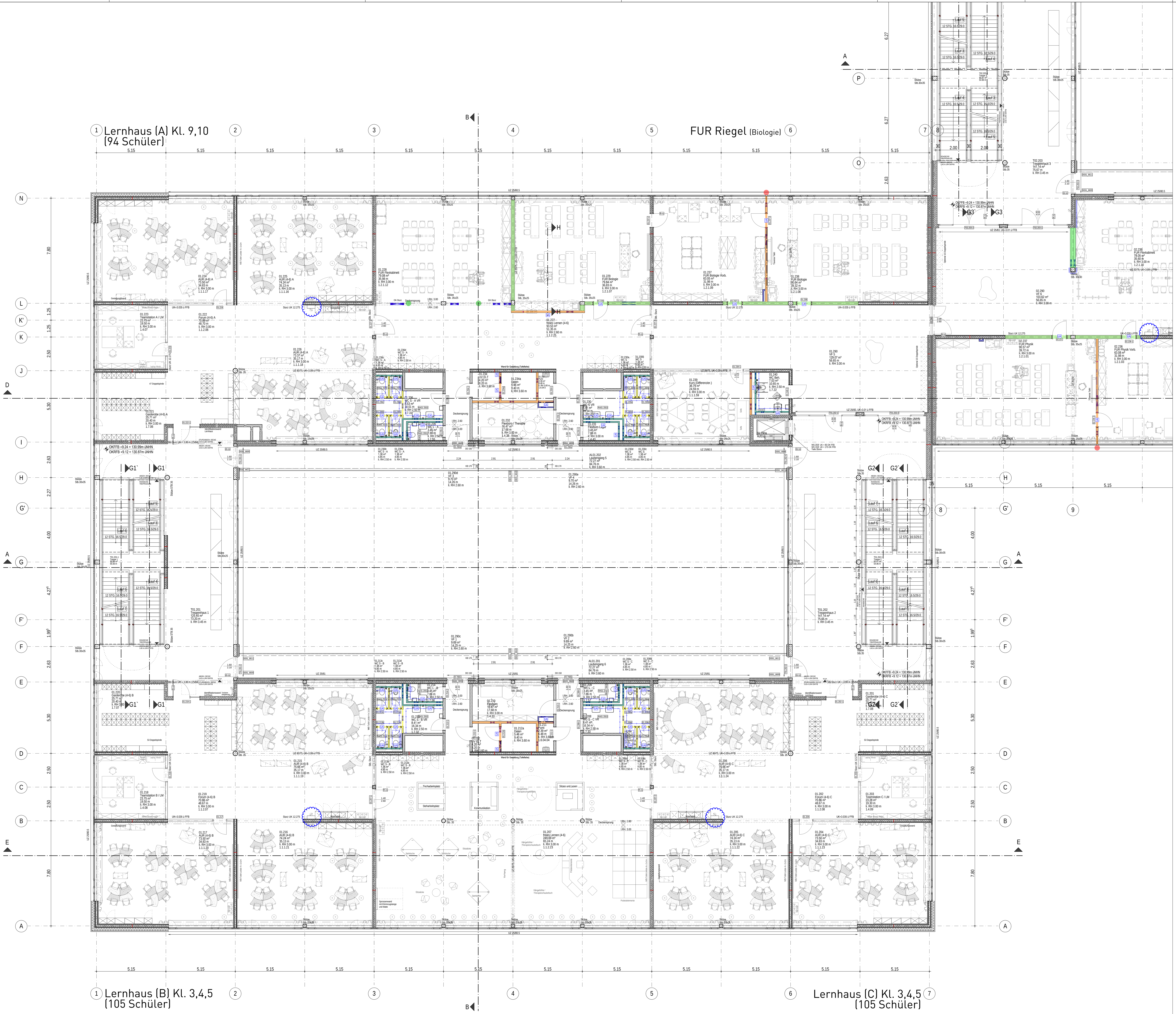

Standard (Abweichungen gesondert aufgeführt):
2 x 12.5 mm GKB, CW-Einfachprofil Achsabstand 62,5, Dämmschicht 40 mm,
Schalldämm-Maß R_w >/= 54 dB, Brandschutz gesondert aufgeführt

Wandhöhen
1. UG = 3.855 m
EG = 4.56/4.59 m Deckenabsenkung Innenhof; 5.04/5.07 m (12/15 cm FB-Aufbau)
1.-3. Obergeschoss = 3.72 m

		Wand-dicke [mm]	CW-Profil [mm]	System	Wandhöhe max. [m]	Luft-schallschutz erf. R'w [dB]	Dämm-schicht [mm]	Brand-schutz
1. Vorsatzschale								
1.1		100	75	freistehend	4.00			
1.2		125	100	freistehend	4.50			
1.3		125	100	freistehend, Ständerabstand 417	5.40			
1.4		75	50	freistehend, Ständerabstand 312.5	4.00			
1.5		100	75	Installations-Vorwand inkl. geeigneter Rückverankerung				
1.6		100	75	Schachtwand, 2 x 25 mm Massivbauplatte	4.00			
1.7		100	75	Schachtwand, 1 x 25 mm Massivbauplatte, + OSB	5.10			
2. Einfachständerwand								
2.1		100	50	Trennwand Allgemein	4.00			
2.2		125	75	Trennwand Allgemein, verringerter Ständerabstand	5.95			
2.3		150	100	Trennwand Allgemein	7.15			
3. Doppelständerwand								
3.1		220 bis 500	50/75		5.05			
4. ohne UK								
4.1		1 x 12.5 mm		Trockenputz				
5. abweichende Beplankung								
A		2 x 12.5 mm		imprägnierte Gipskartonplatte (GKBI)				
B		2 x 12.5 mm		imprägnierte Feuerschutzplatte (GKFI)				fb
C		2 x 12.5 mm		zementgebundene Trockenbauplatte				
D		2 x 12.5 mm		Feuerschutzplatte (GKF)				fb
E		2 x 12.5 mm		Diamant		60	2 x 40	-
6. Wassereinwirkungsklasse / Ständerwerk								
	W2-I			Korrosivitätskategorie Ständerwerk C3				
7. Sonstiges								
7.1				Wandverstärkung/ Traversen				
7.2	UA			Tragständer UA-Profil				
7.3	SL			Tragständer Schwerlast-Profil				
7.4				Bodenabdichtung				
7.5	GL			Gleitender Deckenanschluss				
				Anschluss Pfosten-Riegel-Fassade				
				Anschluss Elementierte Trennwand				
				Trockenbausturz - Höhe 1m				
				Trockenbausturz - Höhe 0,6m				

Index	Art der Änderung	Datum	Name
A	LV_Trockenbau	20.02.2025	jad
-	aktueller Planstand	27.01.2025	svp

Zur Verifizierung des Planes können Anbindemaße der Fenster und Türen bzw. nicht vermaßte Elemente oder Bereiche aus dem Plan abgegriffen werden.

STADT LEIPZIG
- Amt für Gebäudemanagement -
NEUES RATHAUS
04092 LEIPZIG

Objekt
Campus Dösner Weg
Neubau einer Gemeinschaftsschule mit Zweifeldsporthalle
Dösner Weg 39
04103 Leipzig

Auftraggeber
Stadt Leipzig
Martin-Luther-Ring 4/6
04109 Leipzig

Übersicht / Lage- / Höhenbezug

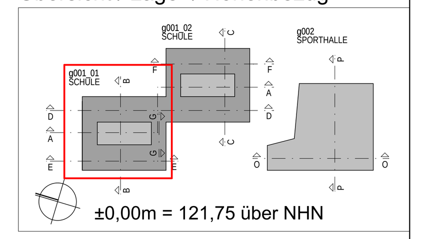

Architekt

Fachplaner

Planbezeichnung
Übersichtsplan Trockenbau
Grundriss 2. Obergeschoss Gebäudeteil 1

Leistungsphase:
Ausführungsplanung

Datei:	Blattnr.:
017881_g001_01_5_ARC_02OG_0100_0838_A	0838

gezeichnet:	Datum:	Format:	Maßstab:
	20.02.2025	841/1189	1:100

H/B = 841 / 1189 (1.00m²)
Allplan 2020