SCHNITT A-A

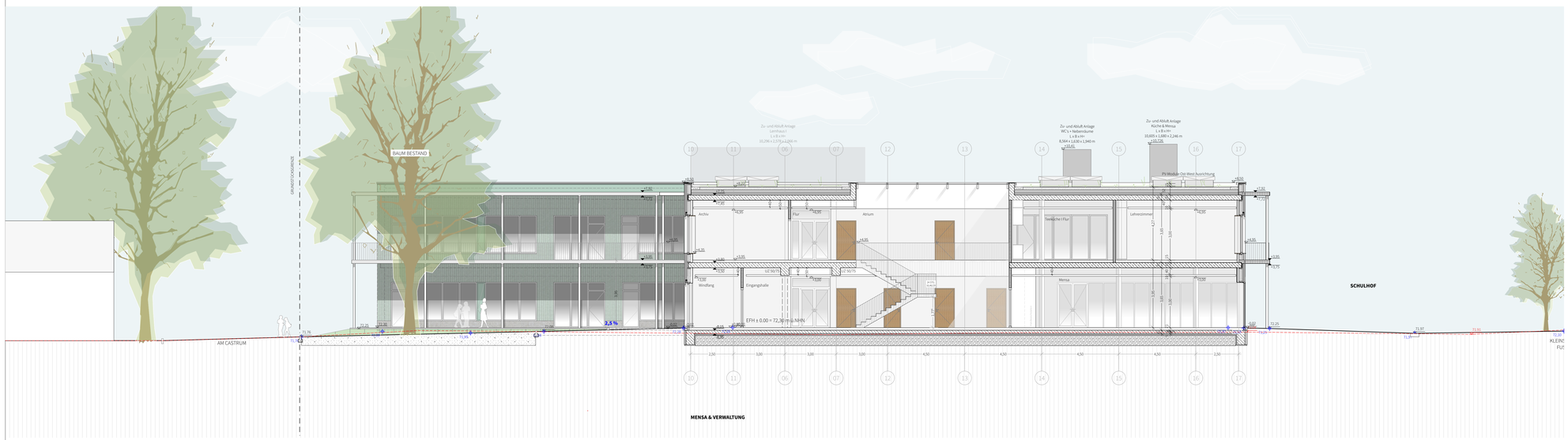

SCHNITT B-B

SCHNITT C-C

LEGENDE:

- Hinterlüftete Fassade mit Holzverkleidung
- Wand Stahlbeton
- GK-Wand
- Glas
- verdeckt / oberhalb
- RR Regenfallleitung
- FF Fertigfußbodenhöhe
- Höhe FF ü. NHN

Türhöhen, Fenster- und Brüstungshöhen sind auf FF bezogen!
Brüstungshöhe Fenster: roh von FF

Fenster- und Türbreiten in Maßketten sind auf Rohbau bezogen.

RAUMSTEMPEL

Raumnummer
C0.02
Raumbezeichnung → Klassenraum
Grundfläche → 67,00m² i.L. 3,00
lichte Raumhöhe

Türen

lichte Türbreite
lichte Türhöhe

Fenster

BRH= Höhe Brüstung über Oberkante FFB
BRH=0,45
1,00
2,20
Rohbaubreite
Rohbauhöhe

Höhenlage
+/- 0,00 m = 72,30 m.ü.NHN

Index	Abt.	Name	Datum	Änderungen / Ergänzungen
0			25.03.24	Planerstellung Schnitte A-A, B-B, C-C
a			11.06.24	Design Freeze
b			21.01.25	Anpassungen Rettungsbalkon und WC

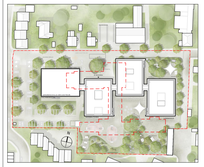

Vergabenummer:
30.02-2024/0416

Lageplan M 1:2000

N

OKFFB ± 0,00
NHN ± ca. 70,00

PROJEKT	**GAC-Grundschule "Am Castrum", Gehrden**
BAUHERR	
ARCHITEKT	
ZEICHNUNG	Schnitte A-A, B-B, C-C
FACHING.TGA	
TRAGWERKSPL.	
LEISTUNGSPHASE	**LPH 3 - Entwurf**

MASSSTAB 1:100	PROJEKT-NR.	ZEICHNUNGS-NR.	INDEX
BLATTGRÖSSE 0,841 x 1,189	**149**	GAC_AR_3_001_SC_00_b	b
PLOT-DATUM 21.01.25			