

F:\PROJ\3289009_HB_Heide\05_CAD\AutoCAD\3289009-05-Neubau Hochbehälter\05-Außenanlagenplan Neubau Hochbehälter.dwg

Hinweis:
Magere Frischwiese als besonders geschütztes Biotop gemäß
§ 21 SächsNatSchG i.V.m. § 30 BNatSchG
=> Befahren oder sonstiges Nutzen der Fläche ist verboten

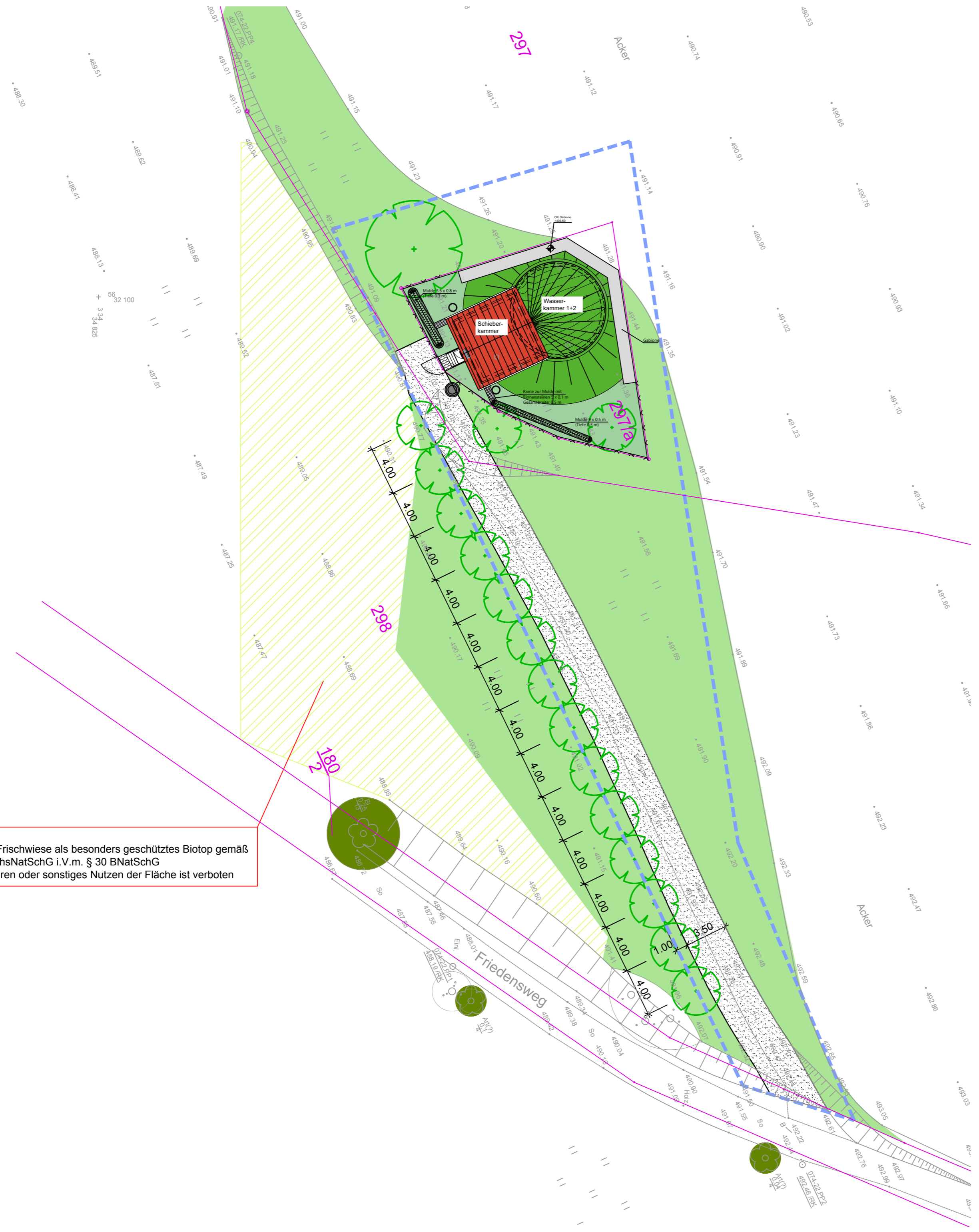

Legende

- Flurstücksgrenzen
- Bestand
- Neubau Zaun
- Schieberkammer
- Gabione
- Rechteckbetonpflaster
- besonders geschütztes Biotop
- Schotterrassen nach Rückbau Baustraße
- Extensivgrünland
- Rasen
- Abstandsrün / Bodendeckende Pflanzung
- Baumpflanzung neu
- Grenze Bilanzierungsraum
- Baumschutz

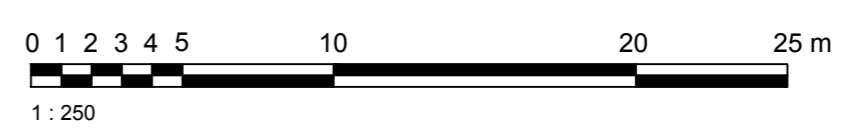
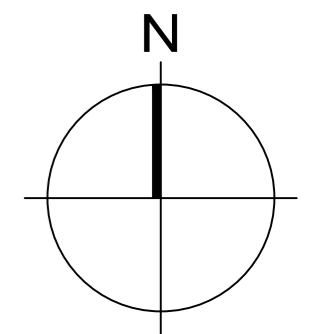

Verweis Index	
	Änderungshinweis siehe Vermerk aktueller Index
	Änderung in Bearbeitung

Index	Änderung	gez. / bearb.	geprüft	Datum
a	Anpassung Entwässerung Außenanlagen	EA / AJU	AJU	17.11.2023

Zweckverband Wasserversorgung Pirna/Sebnitz

Am Markt 11
01855 Sebnitz

Tel. 035971-806017
Fax. 035971-8060-99

Projekt
Neubau Hochbehälter Heide

Darstellung
Außenanlagenplan Neubau Hochbehälter

Leistungsphase
Ausführungsplanung

Dr. Born - Dr. Ermel GmbH
Büro IPU - Dresden
Schachtstraße 1 · 01705 Freital
Tel. (0351) 64987-0 · Fax (0351) 64987-99
ipu@born-ermel.de · www.born-ermel.de

Maßstab	Datum		Name
	1:250	gez.	05.10.2023
bearb.		05.10.2023	ET
geprüft		05.10.2023	ET
Datei: siehe linken Planrand		Originalgröße: 420x594	
Zeichnungs-Nr.		3289009-05-L-005	a