

### Legende

es sind die aktuellen Planstände zu beachten, z.B.

- Haustechnik
- Grundrisse
- allg. Anschluss- / Aufbaudetails
- Schnitte
- Dachaufsichten

### Höhenkoten

- im Schnitt (fertig)
- im Grundriss (fertig)
- im Schnitt (roh)
- im Grundriss (roh)

- OKFF=Oberkante Fertigfußboden
- OKRF=Oberkante Rohfußboden

### Darstellung / Textliche Ergänzungen

- Estrich
- Stahlbeton
- Perimeterdämmung
- Holz
- Mineralfolle

- OKG Oberkante Gelände
- OKFFB Oberkante Fertigfußboden
- OKRFB Oberkante Rohfußboden
- UKFD Unterkante Fertigdecke
- UKRD Unterkante Rohdecke
- RA Rohrachse

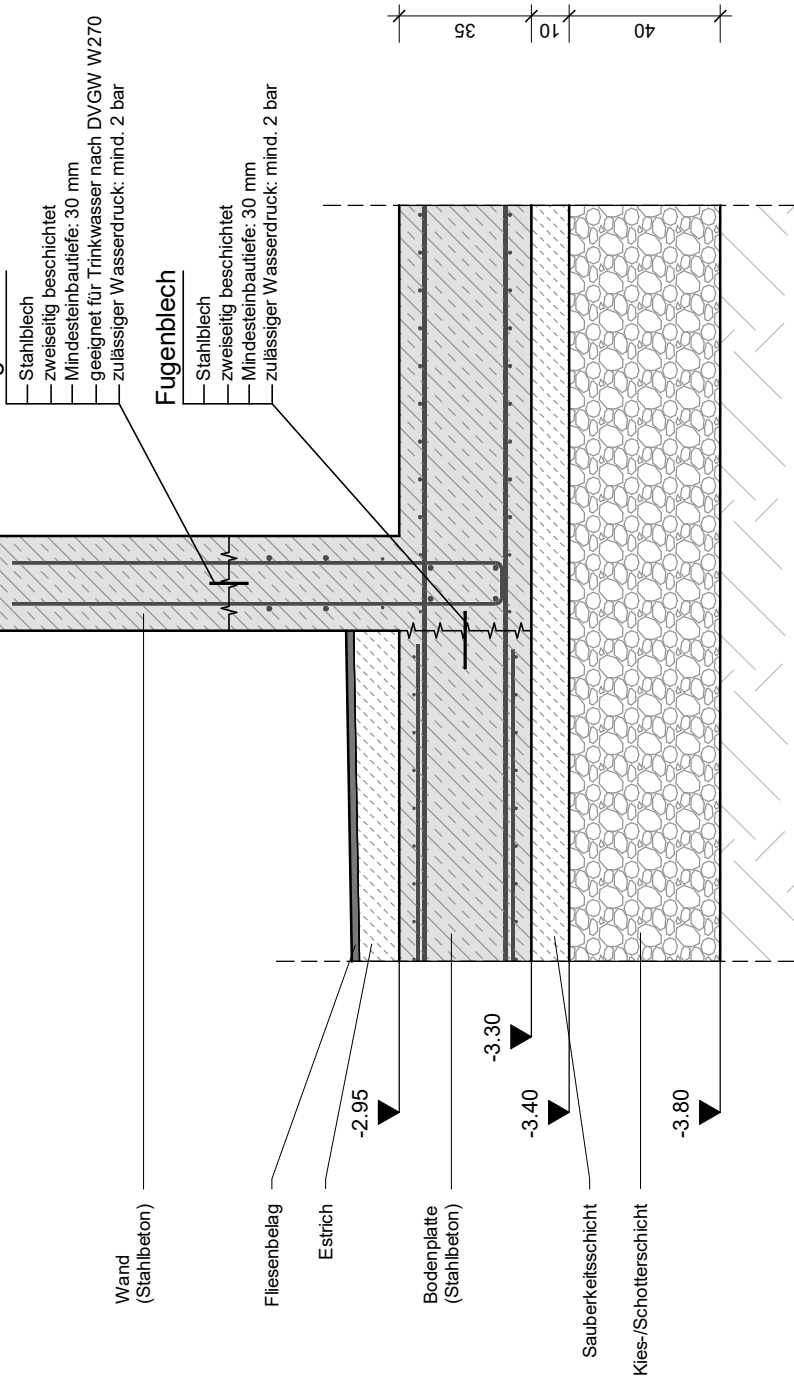

## Detail 1 - Fugenblech

Einbauart: vertikal und horizontal

M 1:20

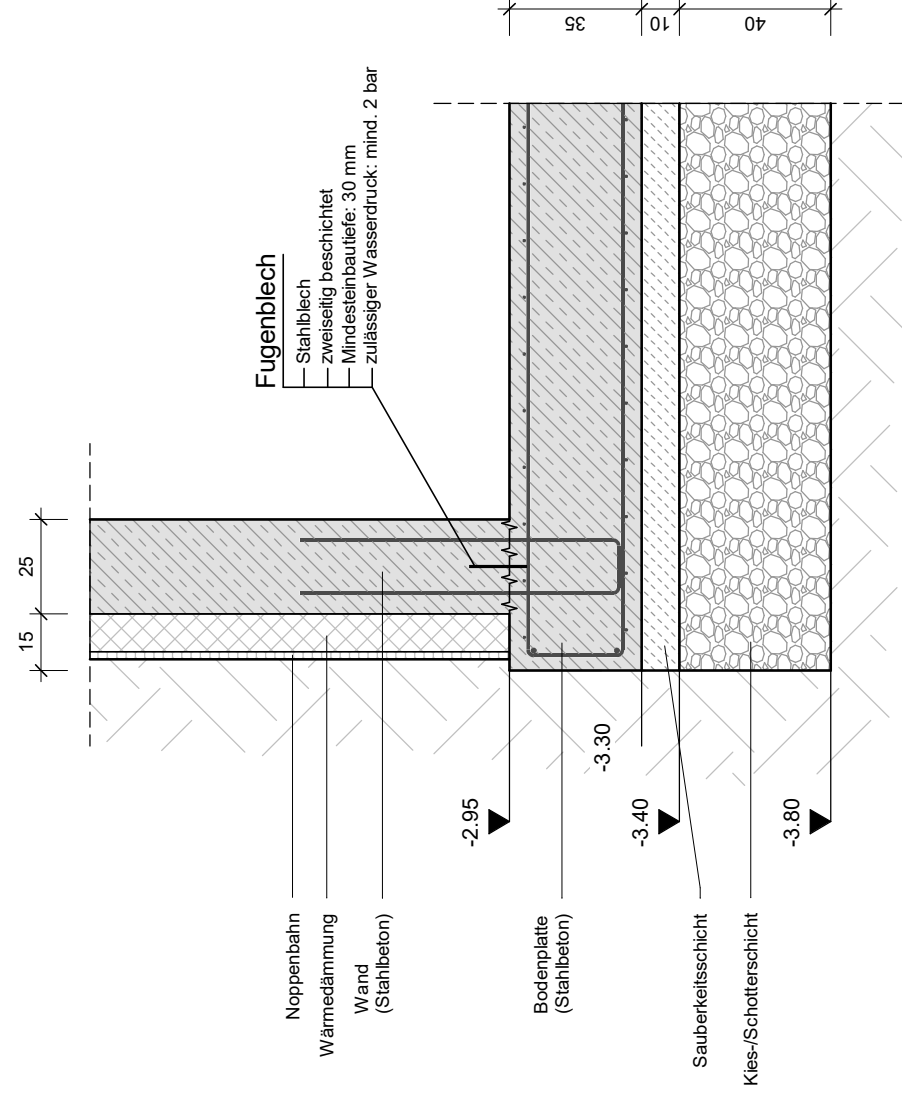

## Detail 2 - Fugenblech

Einbauart: vertikal

M 1:20

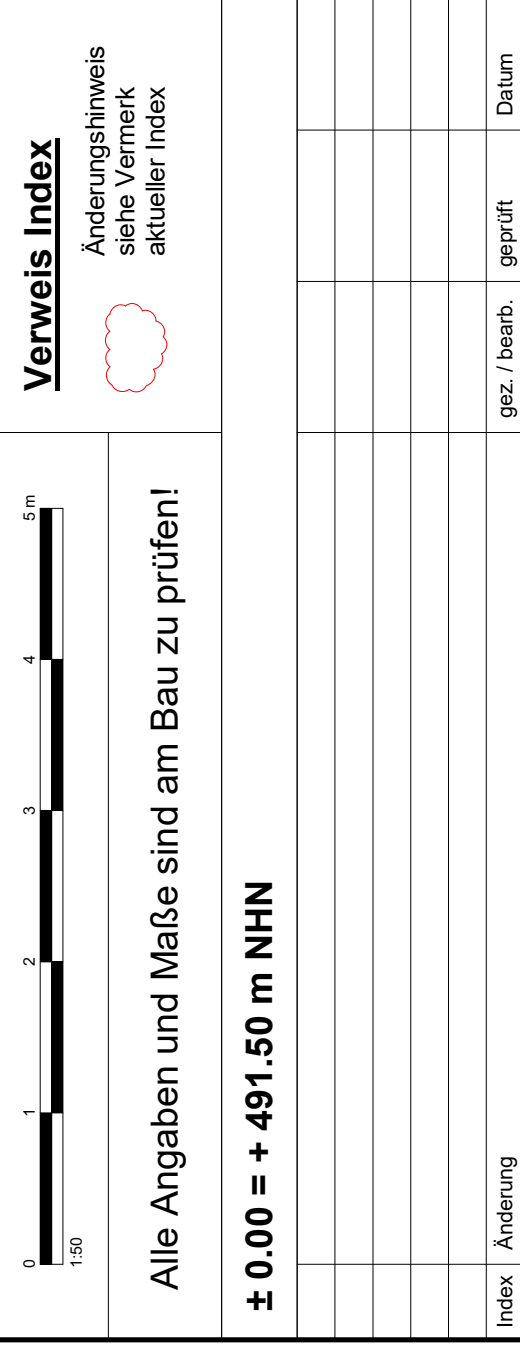

Alle Angaben und Maße sind am Bau zu prüfen!

± 0.00 = + 491.50 m NHN



**Zweckverband Wasserversorgung**  
**Pirna/Sebnitz**  
Markt 11  
01855 Sebnitz  
Tel.: 035971 8060-0  
Fax: 035971 8060-99

Projekt

**Neubau Hochbehälter Heide, Rosenthal**

Darstellung

**Detail Fugenblech**

Leistungsphase

**Ausführungsplanung**



Dr. Born - Dr. Ermel GmbH  
Büro: ipu - Dr. E. E. Ullrich  
Schlachstraße 1 · 01705 Freital  
Tel. (0351) 64987-0 · Fax (0351) 64987-99  
ipu@bom-ermel.de · www.bom-ermel.de

Maststab		Wie angezeigt		Name	
gez.	30.01.2024	RA		Datum	30.01.2024
bearb.	30.01.2024	ET		RA	
geprüft	30.01.2024	ET		ET	

Quelle: siehe linken Planrand  
Originalgröße: (784mm x 420mm)  
Zeichnungs-Nr.: P03289009-05-B-002