

temporäre Einschränkungen d. BE
(incl. Auf- und Abbauphasen)

2024
Frühjahrsmarkt 17.4 - 22.05.24
Herbstmarkt 04.09 - 08.10.24
Striezelmarkt 02.11. - 08.01.25

vorhandene Schutzbeläge aus Bitumen belassen

LEGENDE

BE-Fläche Bestand:
Schutzasphalt mind. 10 cm dick
auf Gehweg und Fahrbahn,
teilweise im Gefälle, an den Rändern ausgezogen
mit eingelegten Röhren zu Straßeneinfläufen

±0,00 ü. OFF = 116,50m ü. NHN

Index	Änderung	Datum	Gez.

Dresden
Landeshauptstadt Dresden
Amt für Hochbau und Immobilienverwaltung
PF 120020 01001 Dresden Tel. 488 38 20, Fax 488 38 17

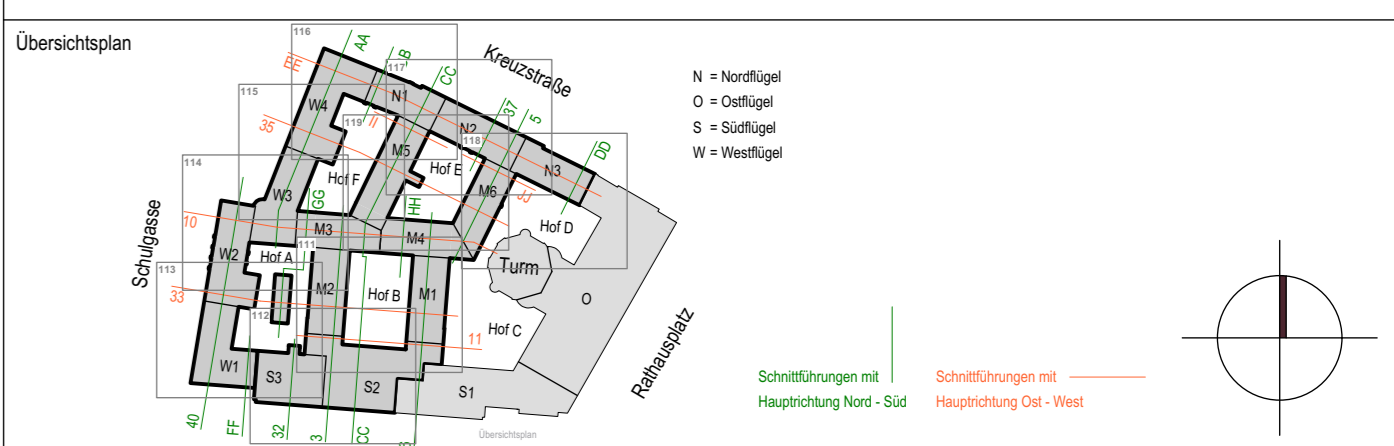

Projekt
1000 - Neues Rathaus
Dr.-Külz-Ring 19, 01067 Dresden
Vorgezogene Sanierungsmaßnahme - MB III

Standortverwalter
Amt für Hochbau und Immobilienverwaltung

Planungsphase
5 - AUSFÜHRUNGSPLANUNG

Datum	Unterschrift	Datum	Unterschrift

Inhaltliche Koordinierung ist erfolgt mit:			
Fachplaner	Fachplaner	Fachplaner	Fachplaner

Darstellung	Plannummer	o.M.	Datum
MB III Plan BE / Photovoltaik Zustand 1 Zustand 1	1000_001_5_A_LBE_3LBE01_...		26.07.2024

ZUSTAND 1 (08.2024 BIS 10.02.2025)

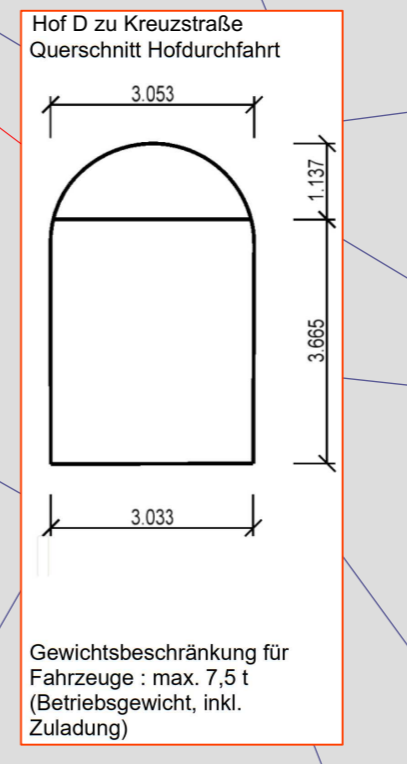
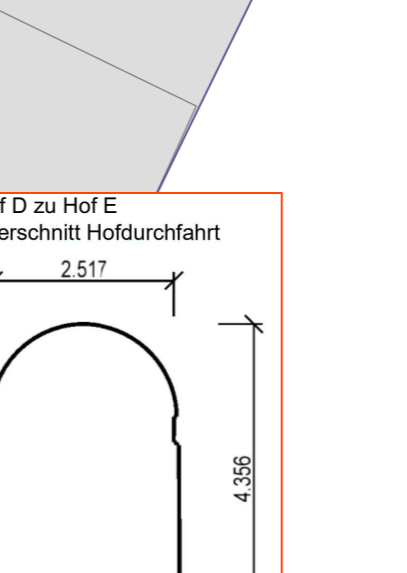
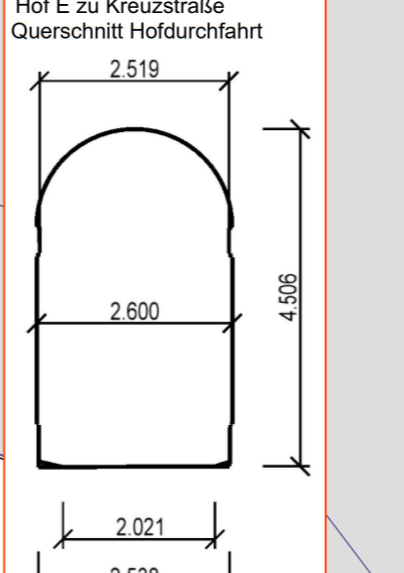
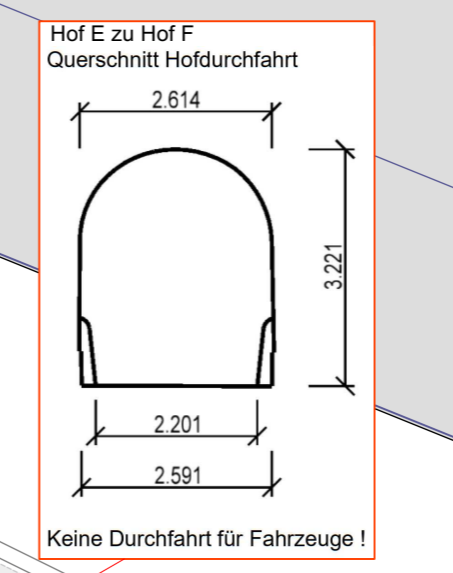
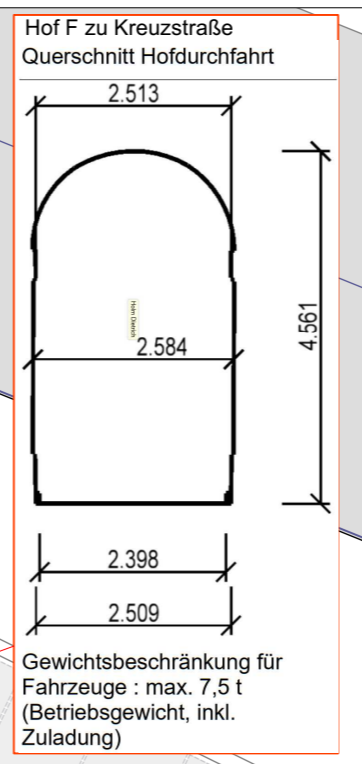
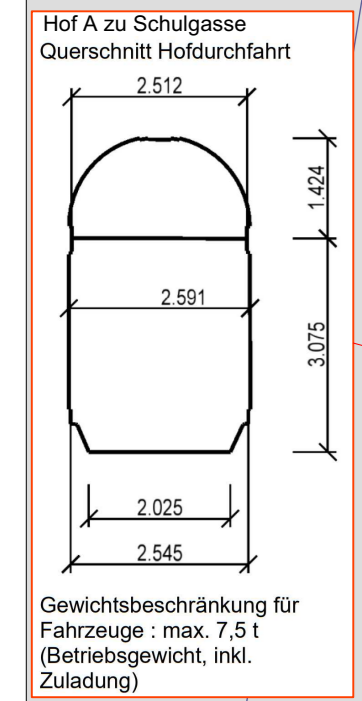
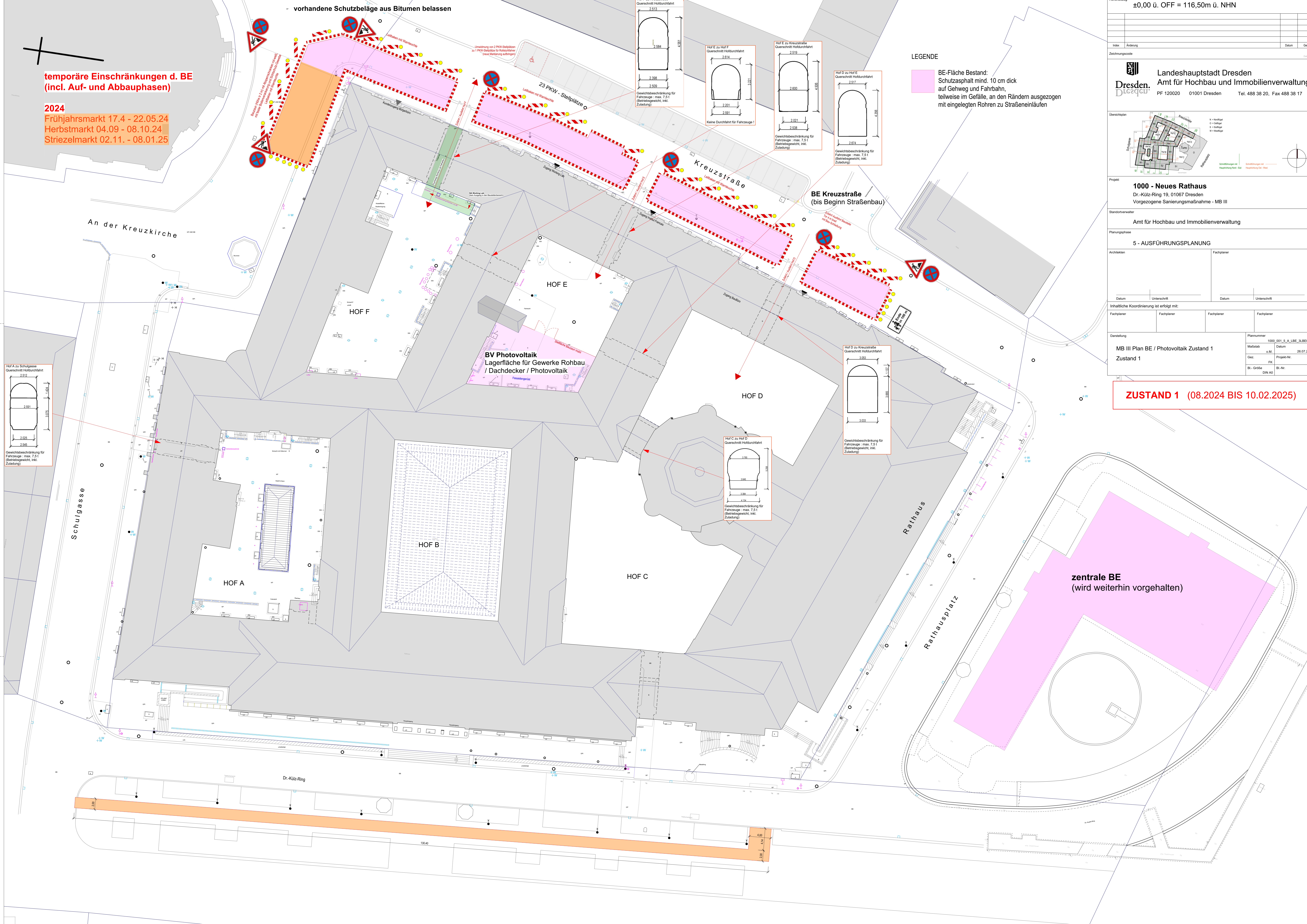

BV Photovoltaik
Lagerfläche für Gewerke Rohbau
/ Dachdecker / Photovoltaik

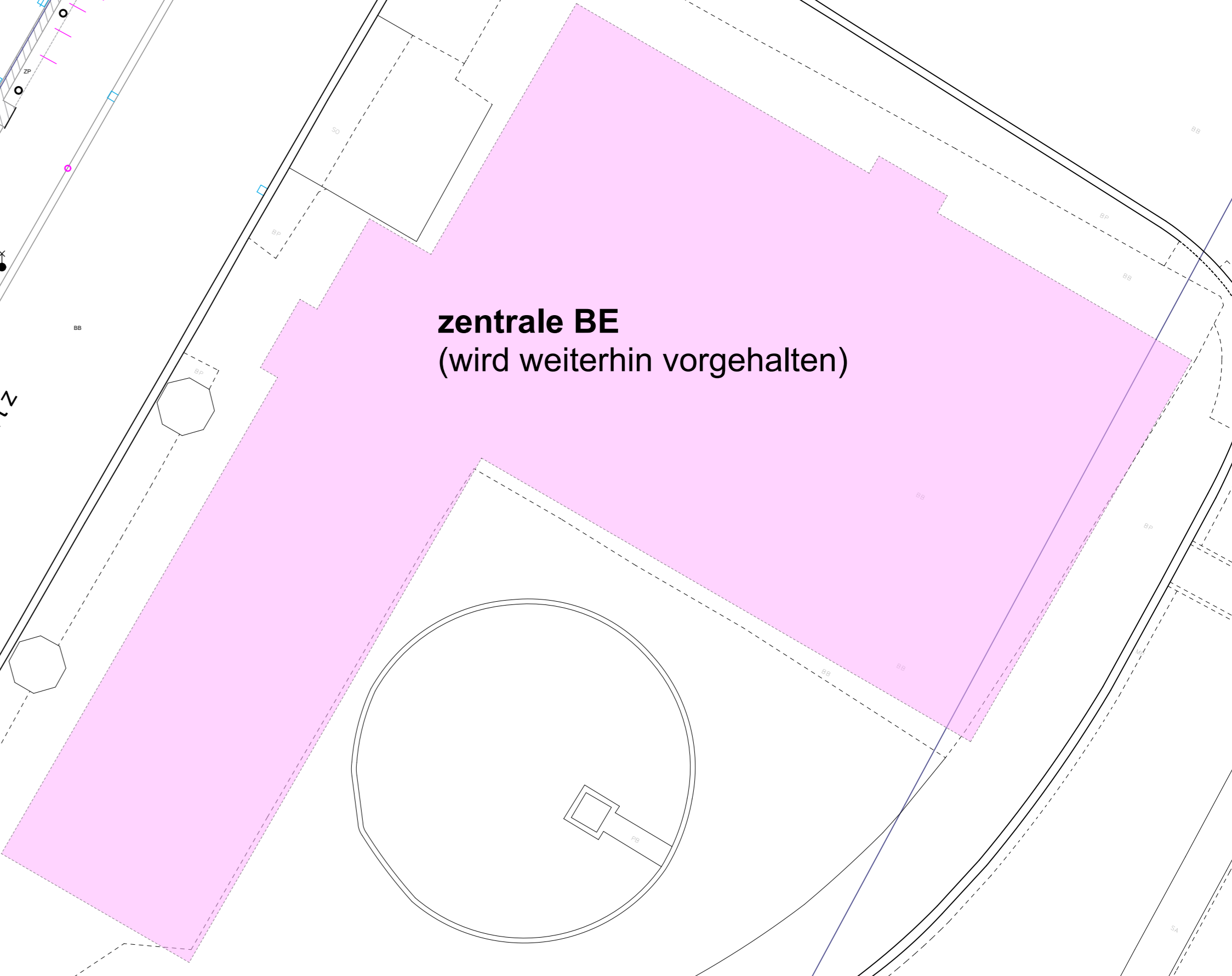

Schulgasse

Rathaus

Rathausplatz

Dr.-Külz-Ring

HOF E

HOF F

HOF A

HOF B

HOF C

HOF D

Kreuzstraße

BE Kreuzstraße
(bis Beginn Straßenbau)

23 PKW - Stellplätze

An der Kreuzkirche

**temporäre Einschränkungen d. BE
(incl. Auf- und Abbauphasen)**

2025
Frühjahrsmarkt 10.04. - 20.05.25
Herbstmarkt 03.09. - 07.10.25
Striezelmarkt 27.10. - 10.01.26

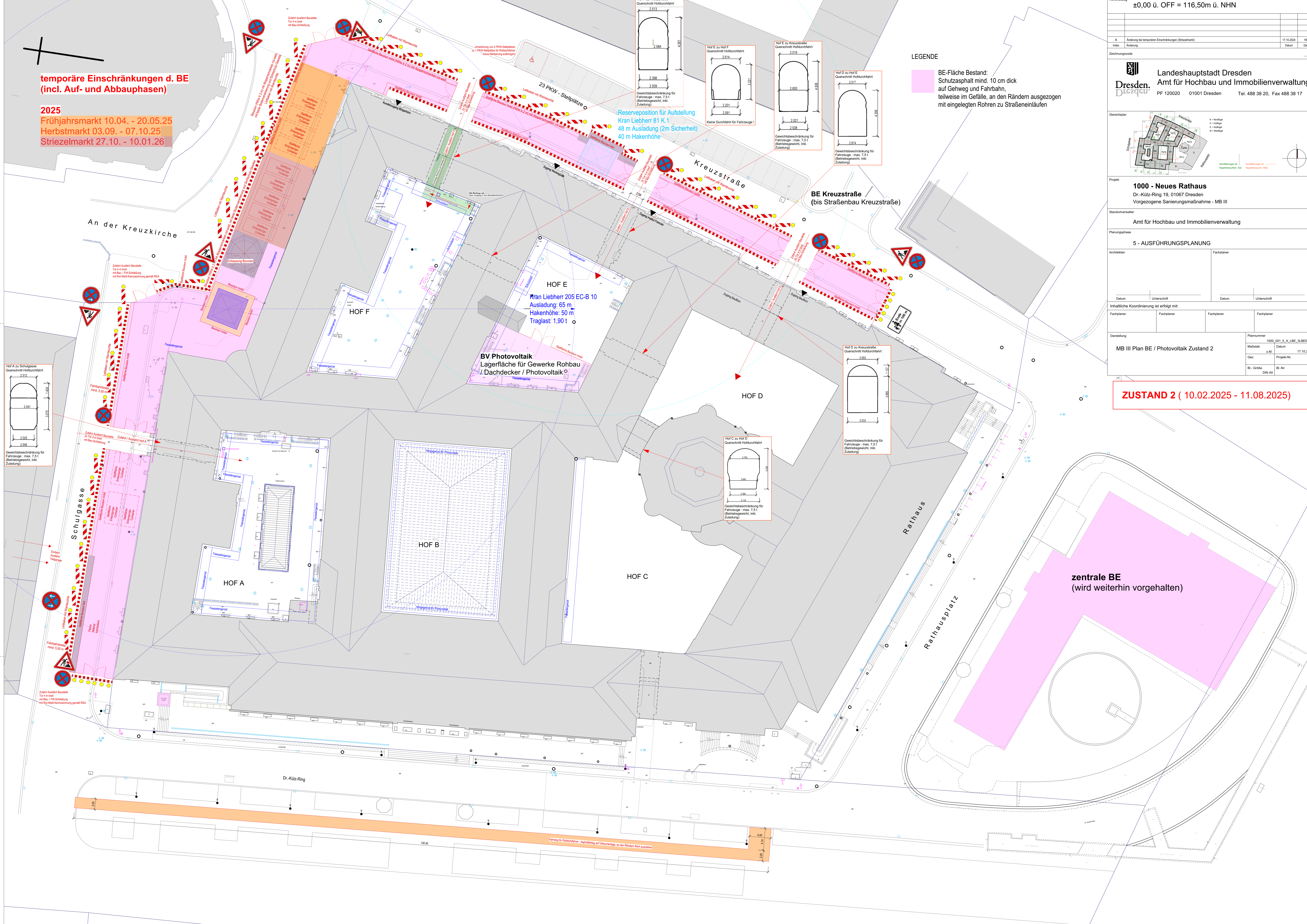

LEGENDE

BE-Fläche Bestand:
Schutzasphalt mind. 10 cm dick
auf Gehweg und Fahrbahn,
teilweise im Gefälle, an den Rändern ausgezogen
mit eingelegten Röhren zu Straßeneinfläufen

Höhenbezug ±0,00 ü. OFF = 116,50m ü. NHN

A	Änderung bei temporären Einschränkungen (Einbauphase)	17.10.2024	HD
Index	Änderung	Datum	Gez.

Landeshauptstadt Dresden
Dresden. Amt für Hochbau und Immobilienverwaltung
 PF 120020 01001 Dresden Tel. 488 38 20, Fax 488 38 17

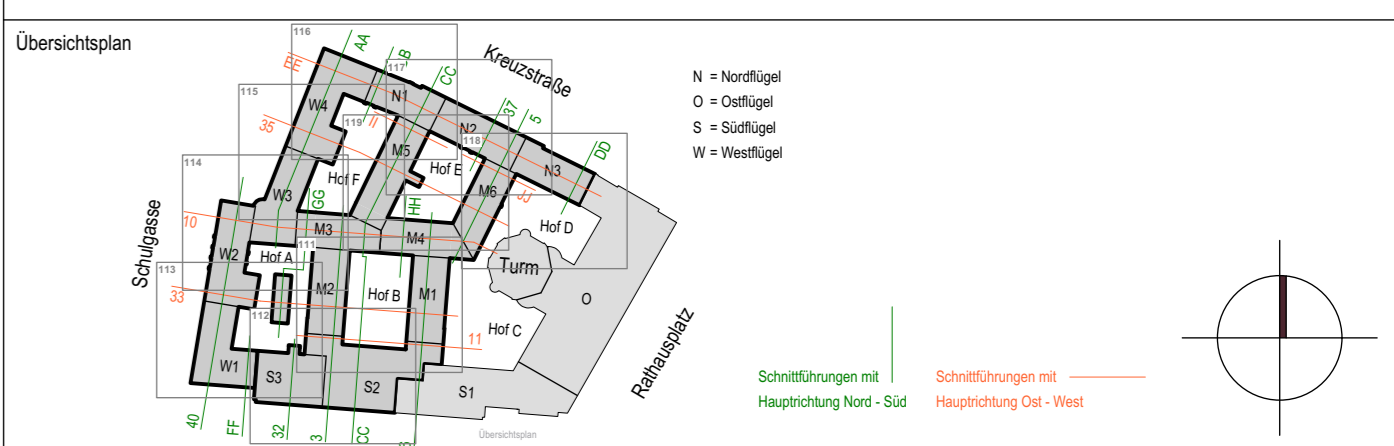

Projekt
1000 - Neues Rathaus
 Dr.-Külz-Ring 19, 01067 Dresden
 Vorgezogene Sanierungsmaßnahme - MB III

Standortverwalter
 Amt für Hochbau und Immobilienverwaltung

Planungsphase
5 - AUSFÜHRUNGSPLANUNG

Architekten	Fachplaner
Datum	Unterschrift

Inhaltliche Koordinierung ist erfolgt mit:
 Fachplaner Fachplaner Fachplaner Fachplaner

Darstellung	Plannummer
MB III Plan BE / Photovoltaik Zustand 2	1000_001_5_A_LBE_3LBE02_A
Gez.	Datum
17.10.2024	
SI - Größe	SI - Nr.
DIN A0	

ZUSTAND 2 (10.02.2025 - 11.08.2025)

