

# MODELLPROJEKT SCHULBAU THÜRINGEN

## BEMUSTERUNG



# INNENRÄUME



# BODENBELÄGE ERDGESCHOSS

## Gemeinschaftsbereich Schule:

- Linoleum grün - pine forest
- Fliesen 20x20 - mittelgrün

## Flure / Technische Räume / Küche

- Linoleum grau
- Fliesen grau 20x20
- Epoxidharz

## Sport

- Sporthalle Sportlinoleum blau
- Sanitär Fliesen 20x20 mittelblau
- Linoleum R10 blau für Umkleide

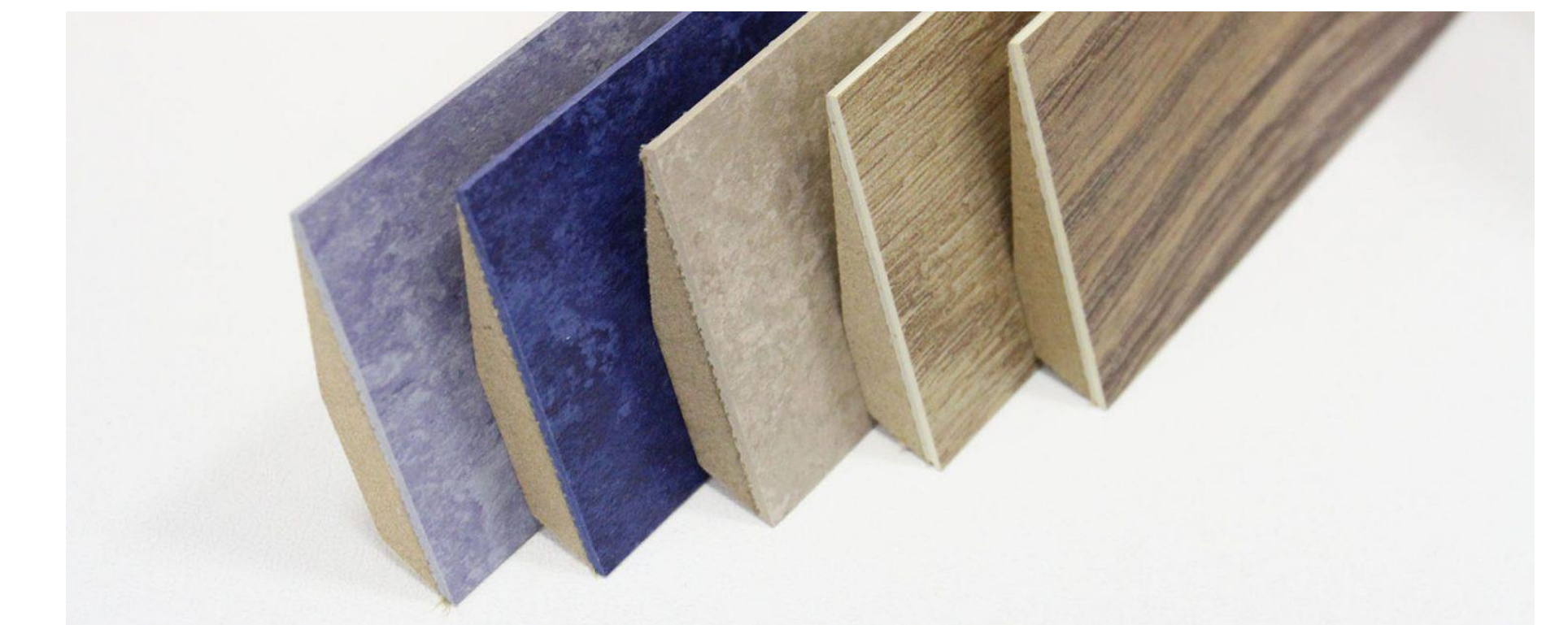
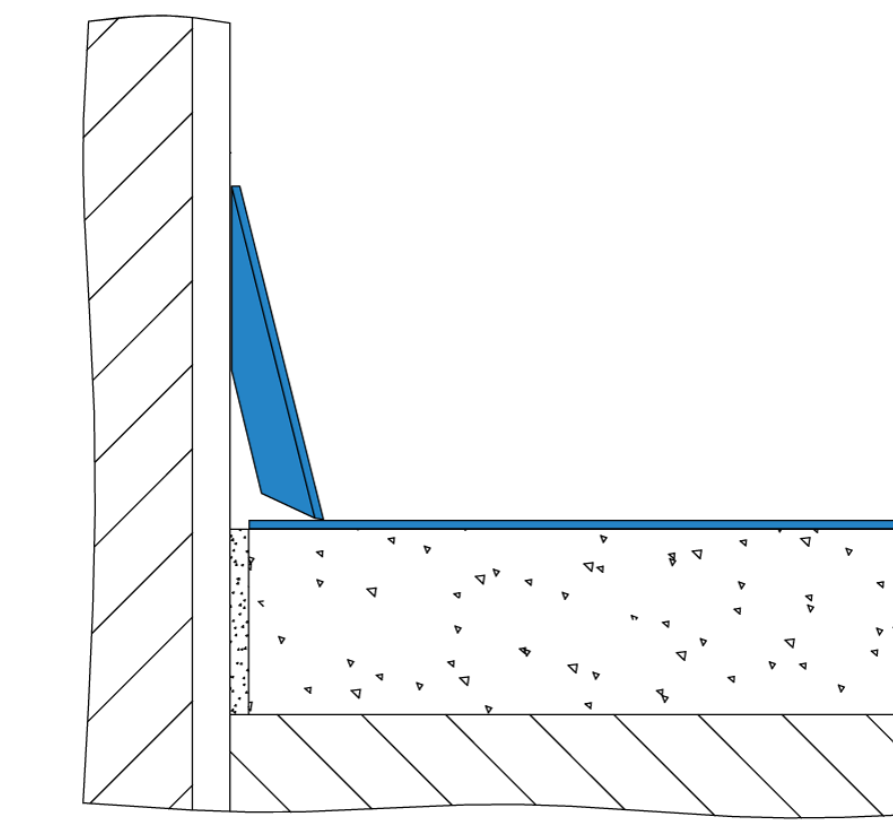
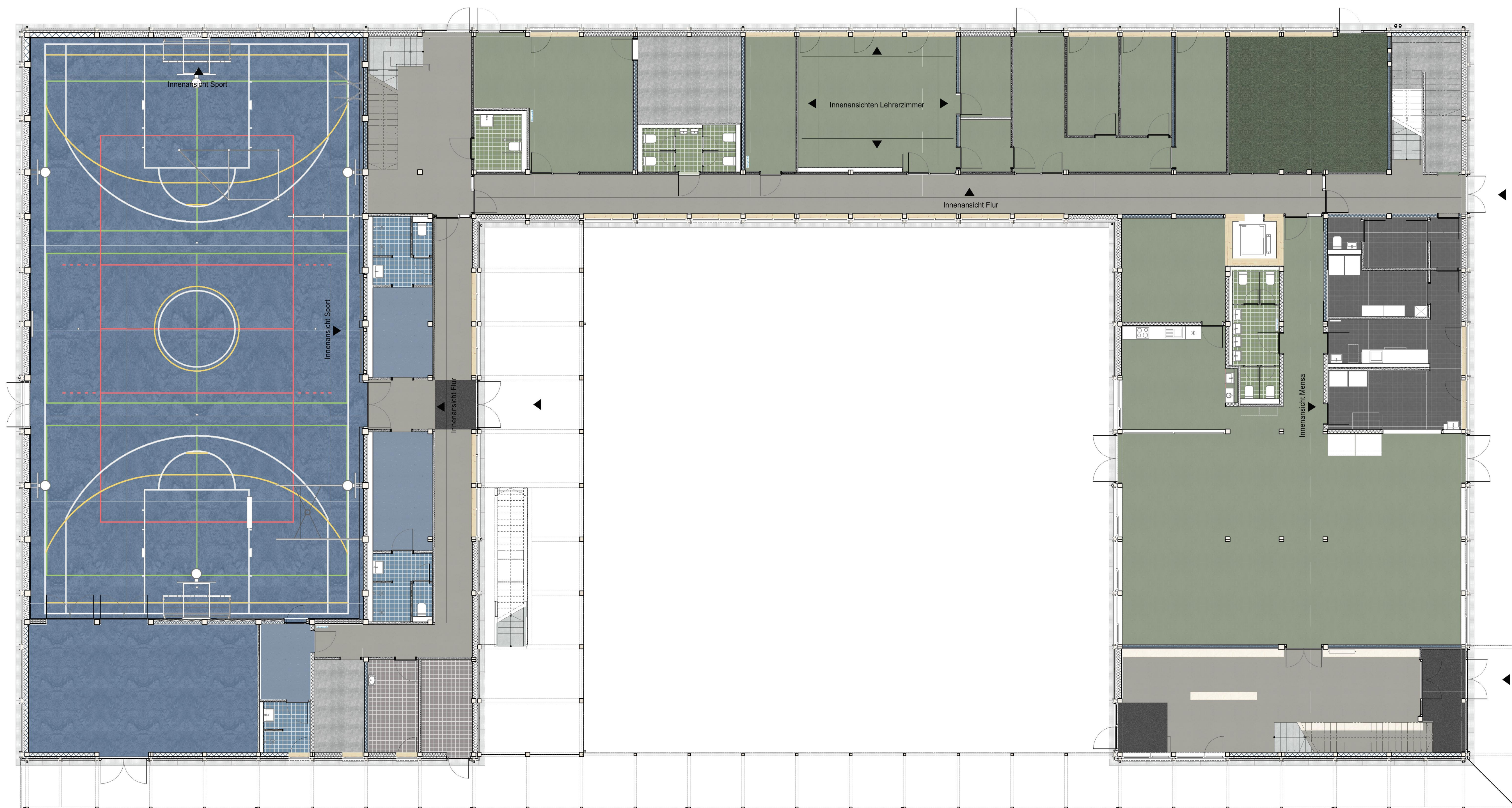

Sockelleisten Pro-Fil  
Linoleumbelag entsprechend Bodenbelag



02.12 Technikräume

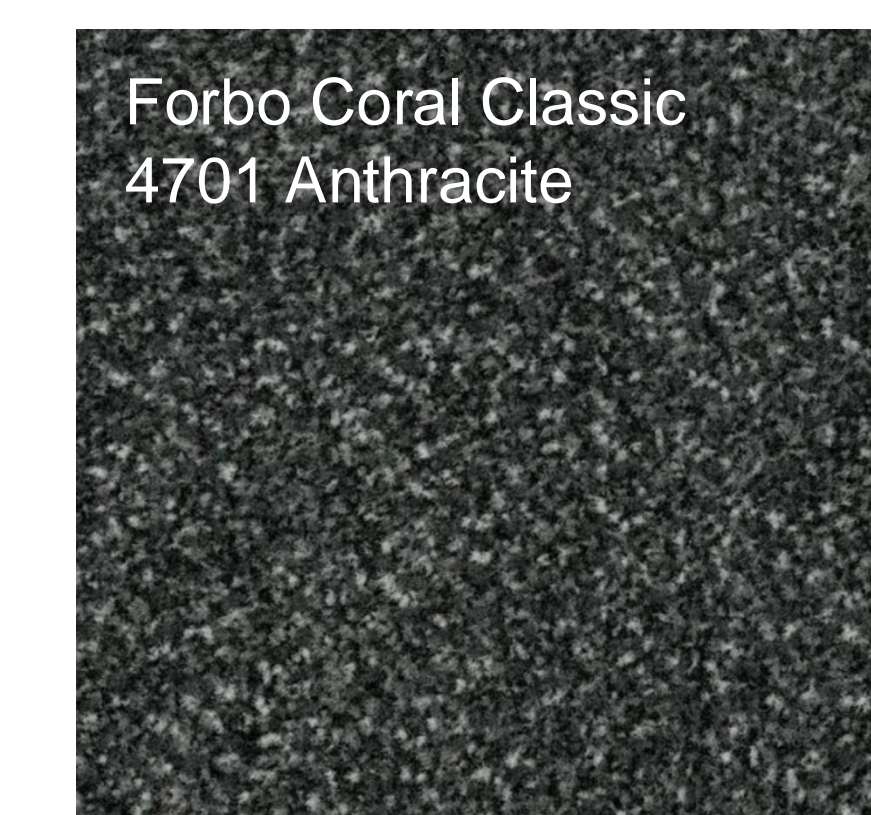

02.04 Sauberlauf



02.10 Hortraum 1

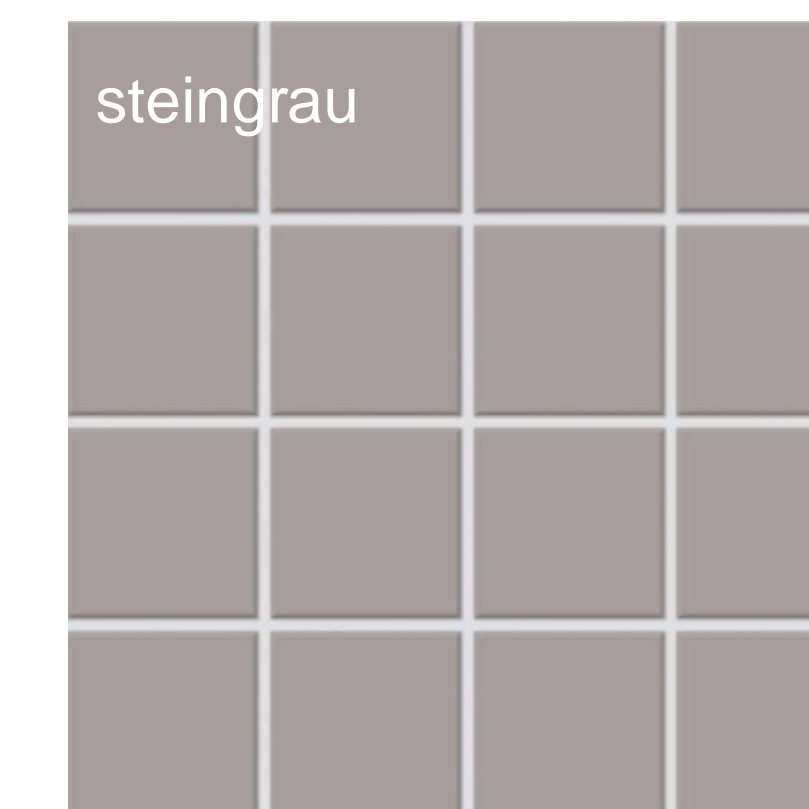

02.08 PuMi Gartengeräte

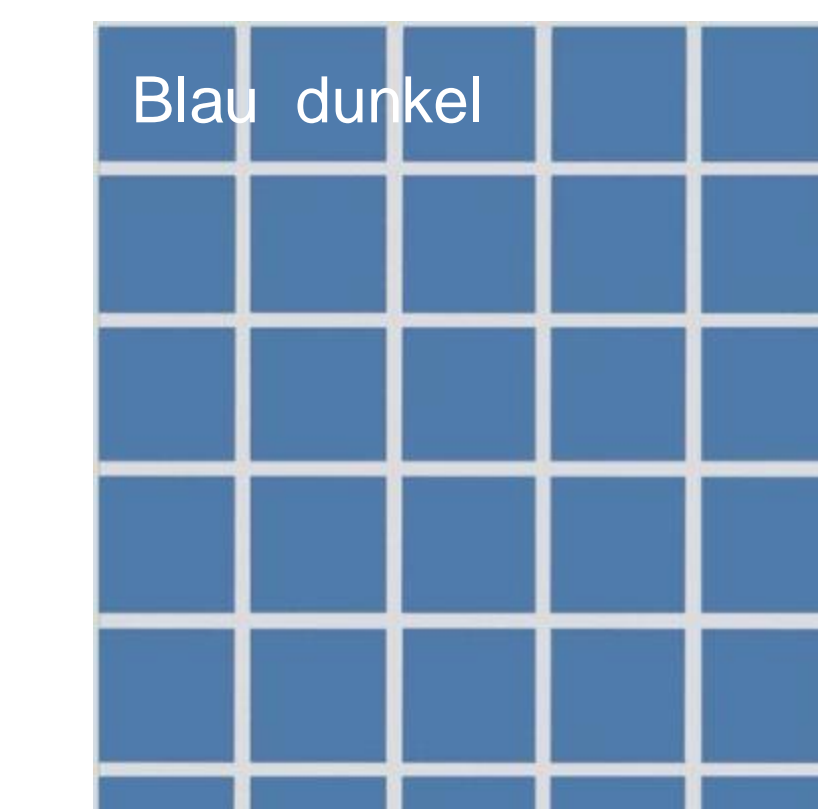

02.07 WC / Umkleiden



02.06 Sanitärräume EG



02.05 Küche

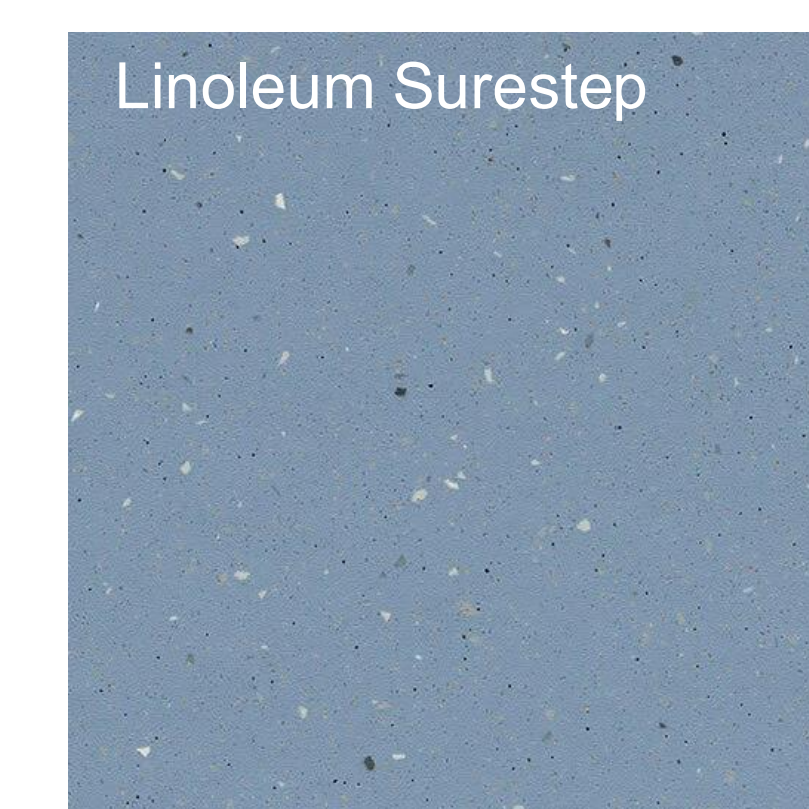

02.09 Umkleiden

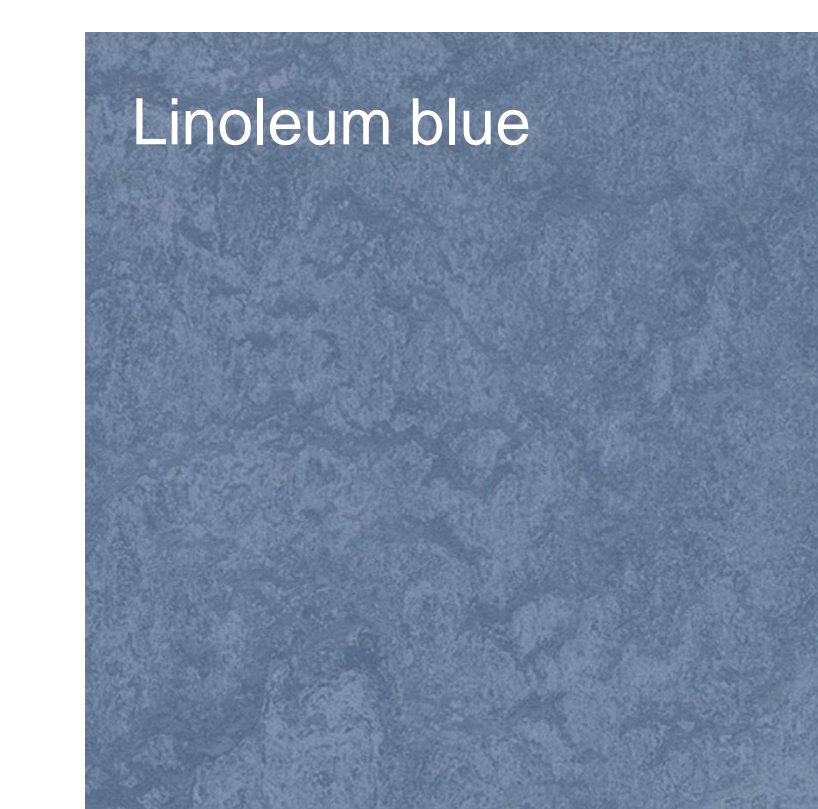

02.11 Sport



02.01 Mensa / Büro  
/ Hort

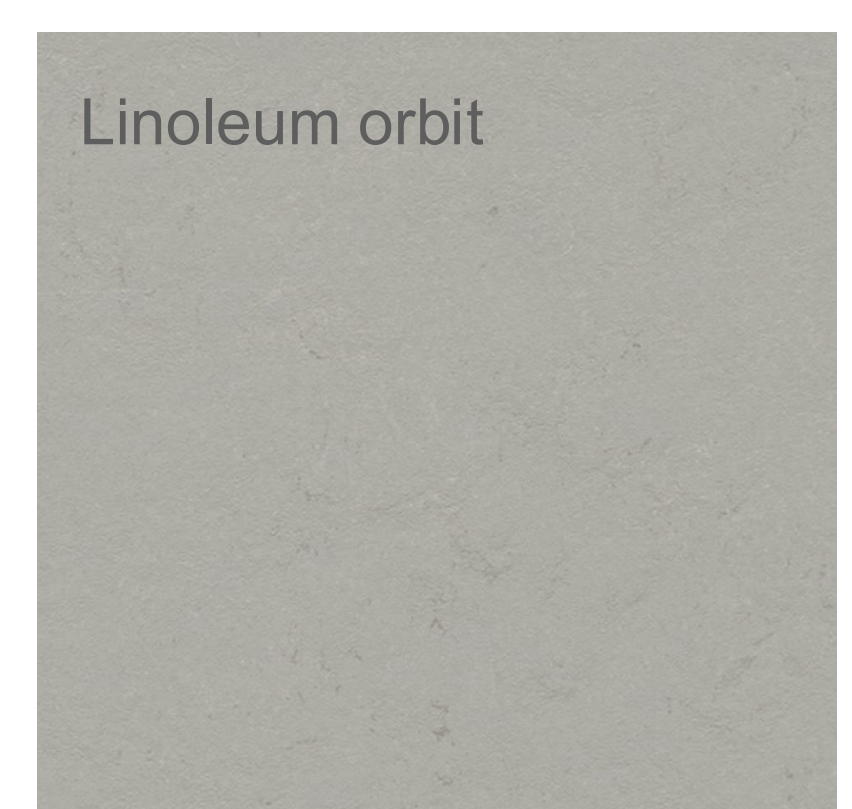

02.02 Flure / Mensa /  
Treppenhäuser



# BODENBELÄGE OBERGESCHOSS

## Klassen und Fachräume:

- Linoleum Blau - blue ice
- Fliesen 20x20 – mittelblau
- Industrieparkett , Natur

## Flure / Technische Räume / Treppenhäuser

- Linoleum grau
- Fliesen grau 20x20

## Sanitärbereiche

- Sanitär Fliesen 20x20 mittelblau

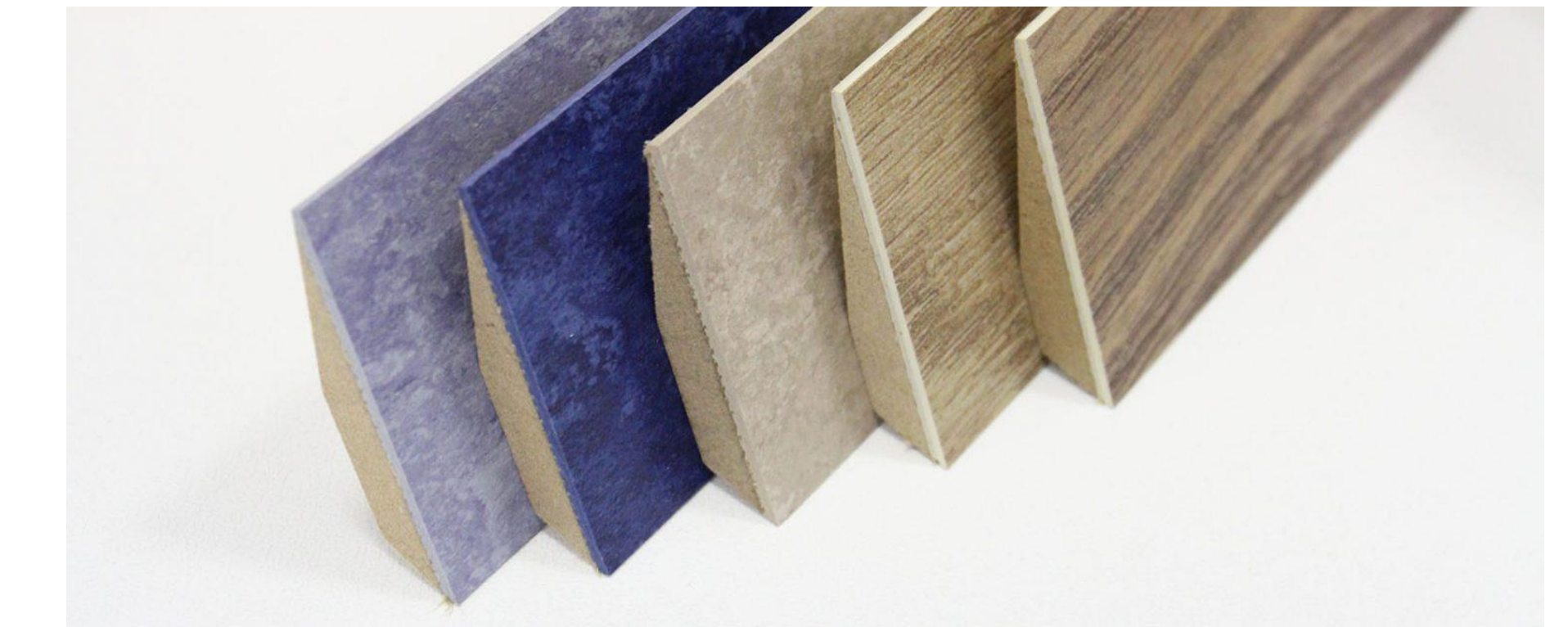
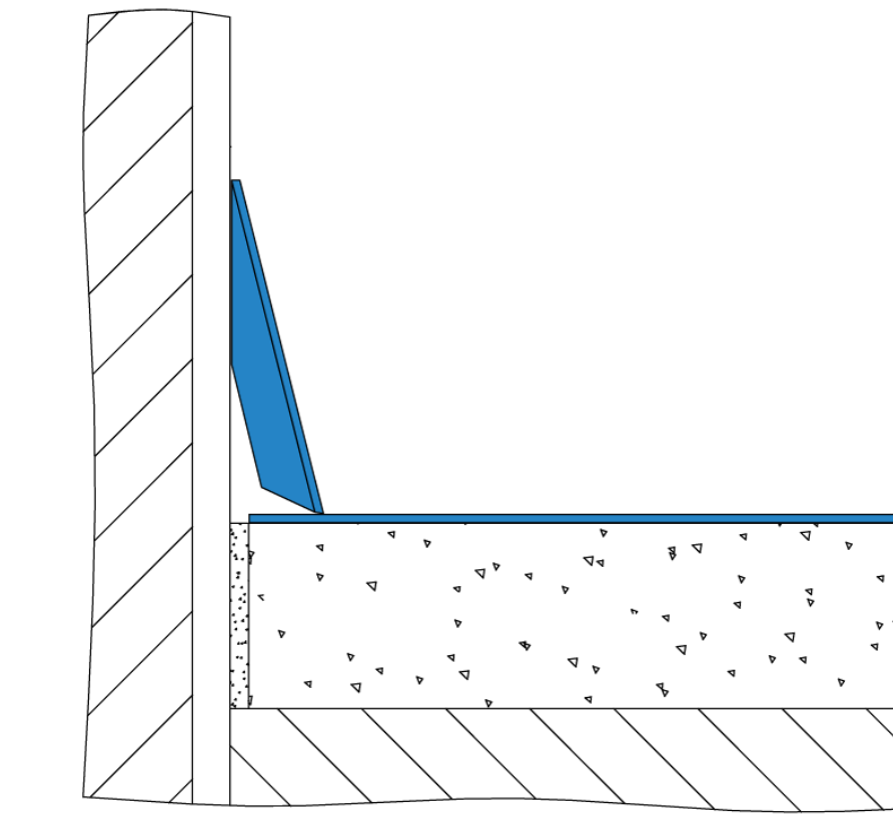

Sockelleisten Pro-Fil  
Linoleumbelag entsprechend Bodenbelag

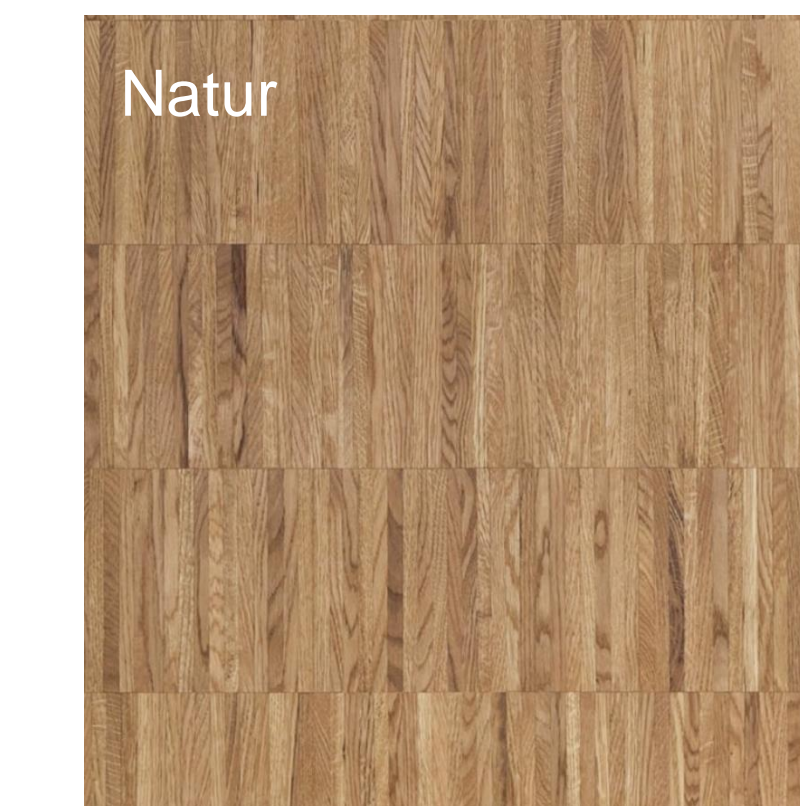
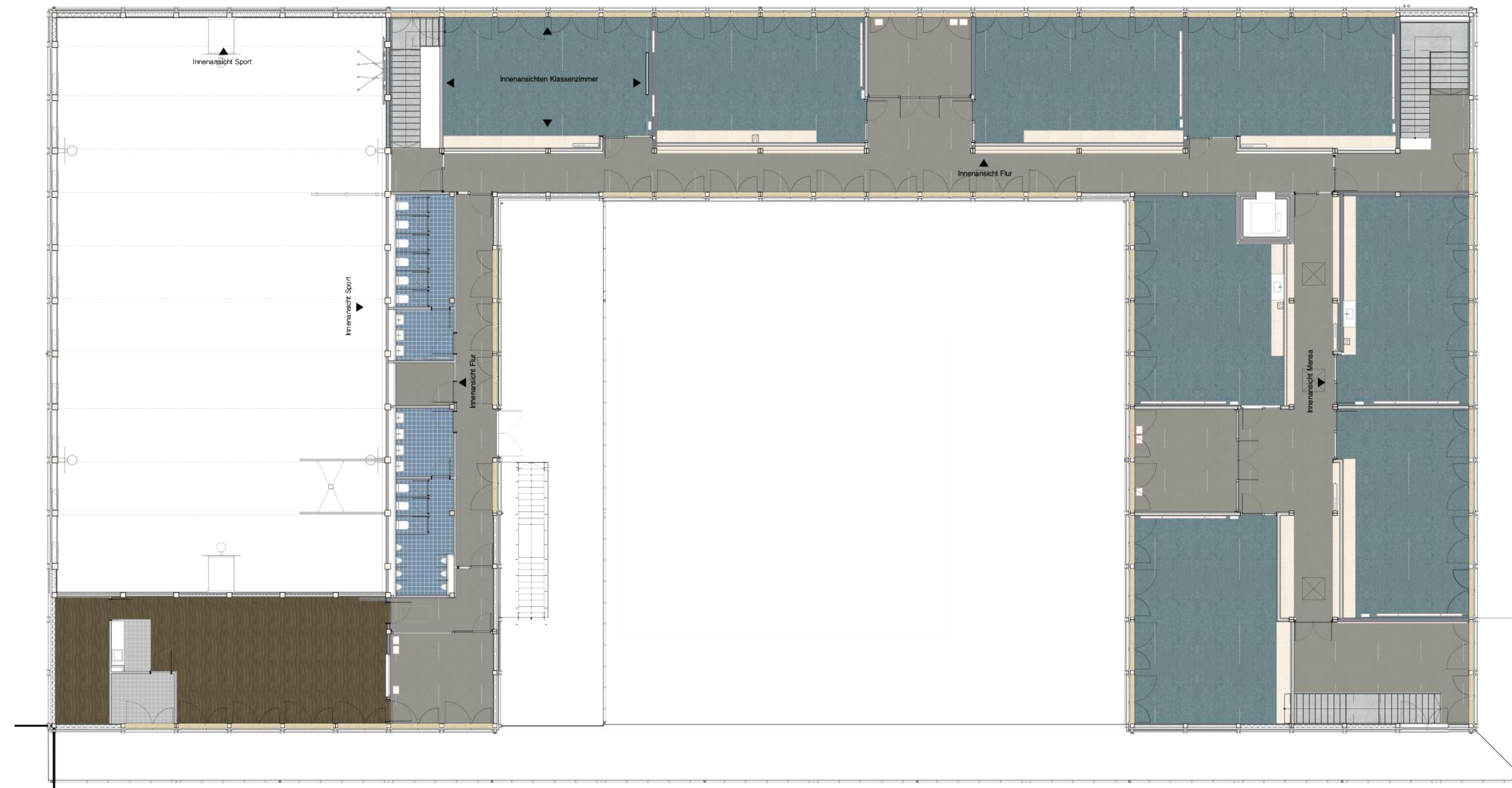

Werkraum OG

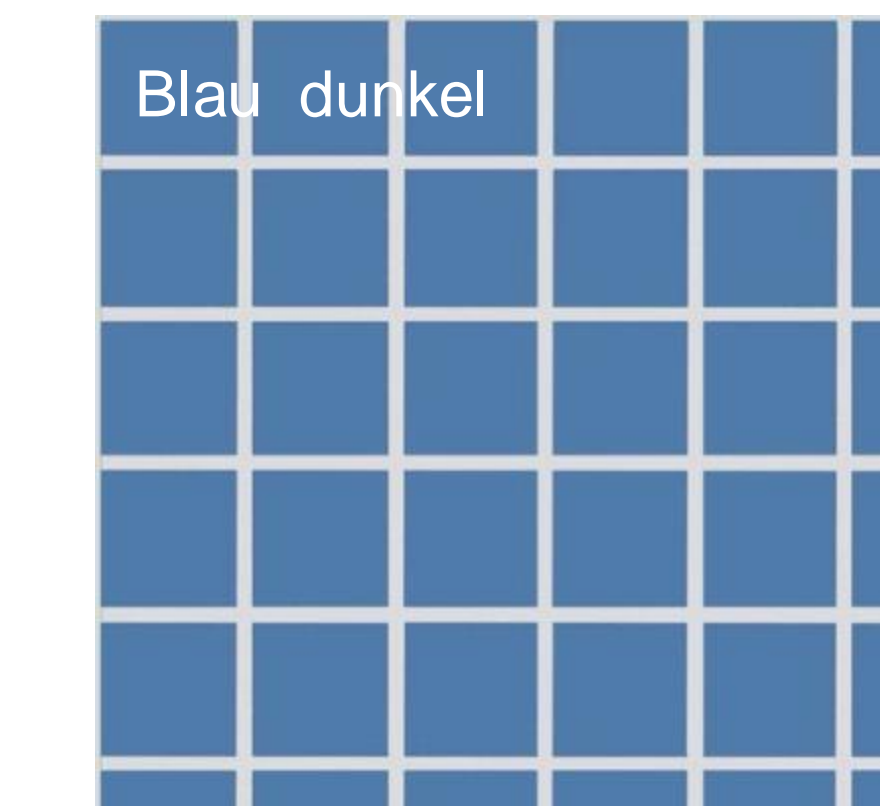

02.07 Sanitärräume OG

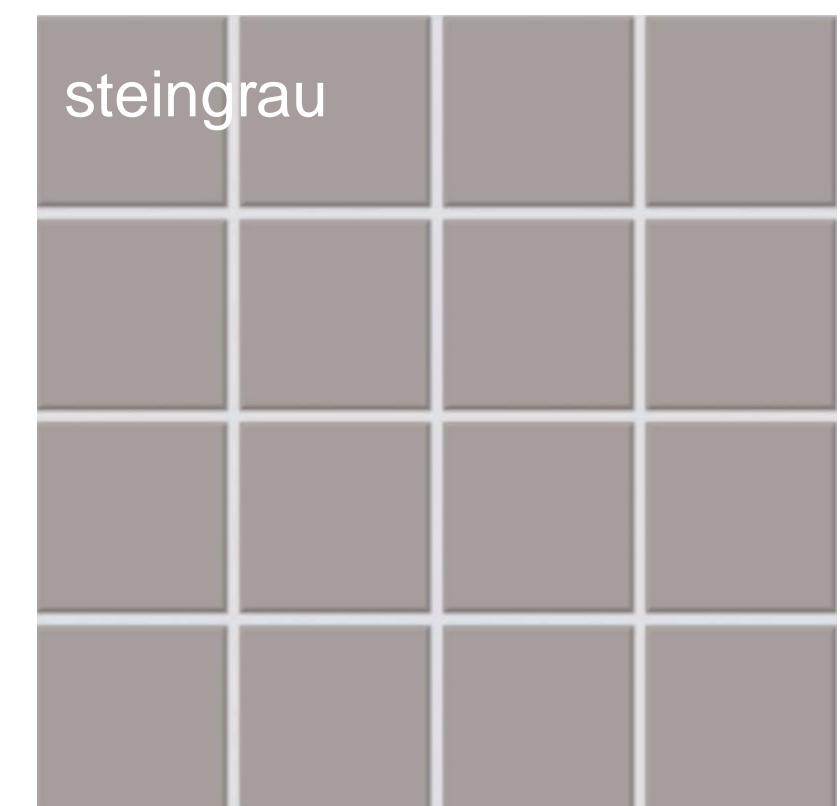

02.08 PuMi / Brennraum

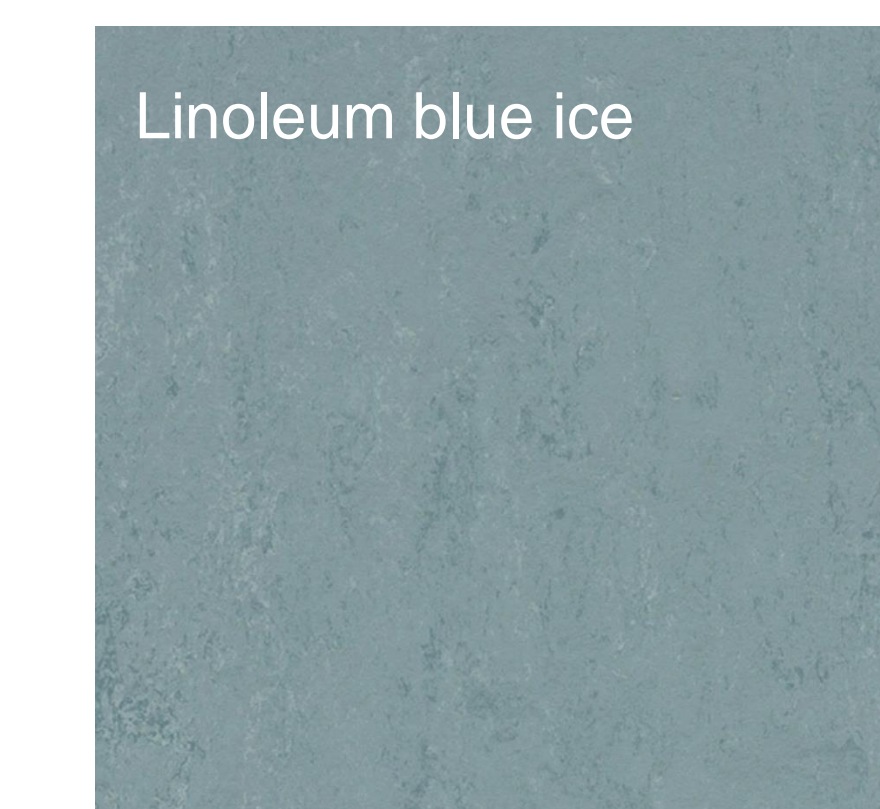

02.03 Klassen / Werkraum

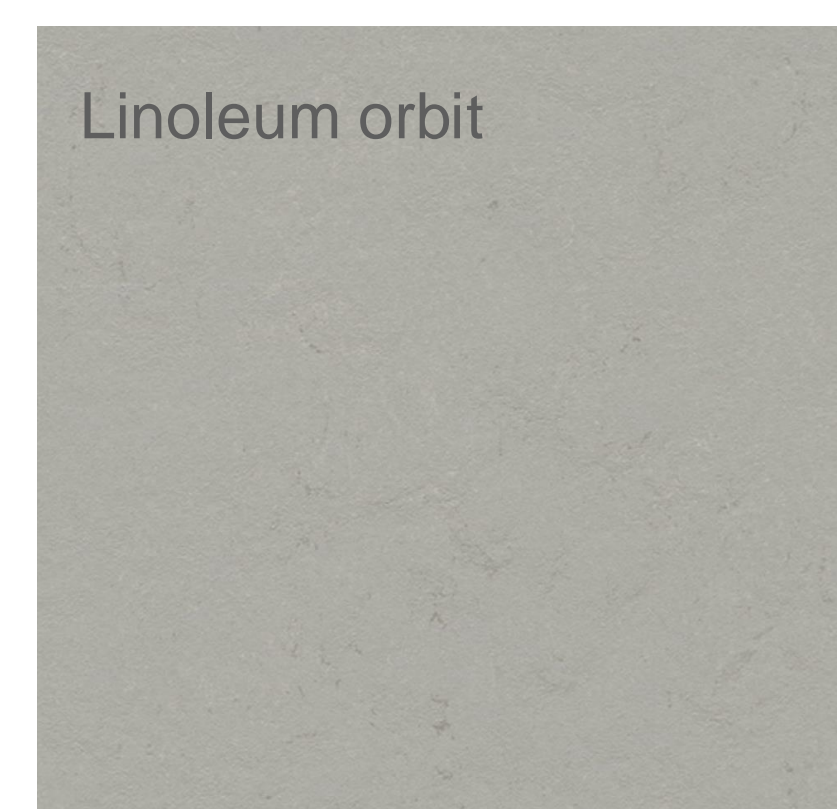

02.02 Flure / Mensa /  
Treppenhäuser



# ÜBERSICHT ERDGESCHOSS



Innenansicht Flur Nord: Hausmeister, WC, Lehrmitte, Lehrerzimmer, Sekretariat, Hort, Treppenhaus



Innenansicht Lehrerzimmer



Innenansicht Flur Mensa



Innenansicht Hort und Mensa



Innenansicht Eingangshalle



Innenansicht Eingangshalle



03.01 Deckenuntersicht



03.03 Akustikdecke Flur



03.02 Akustikdecke

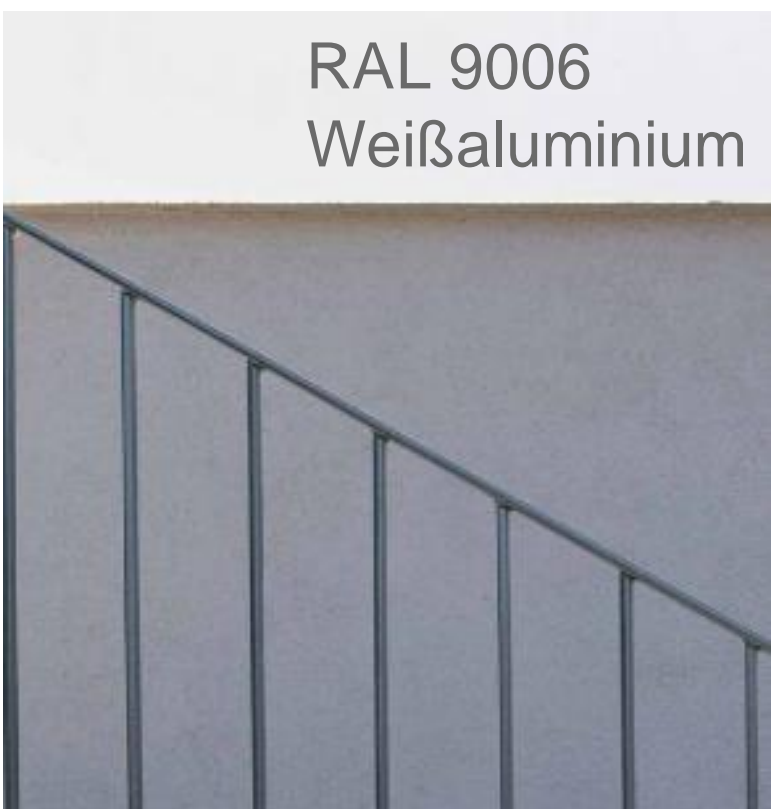

05.01 Treppengeländer

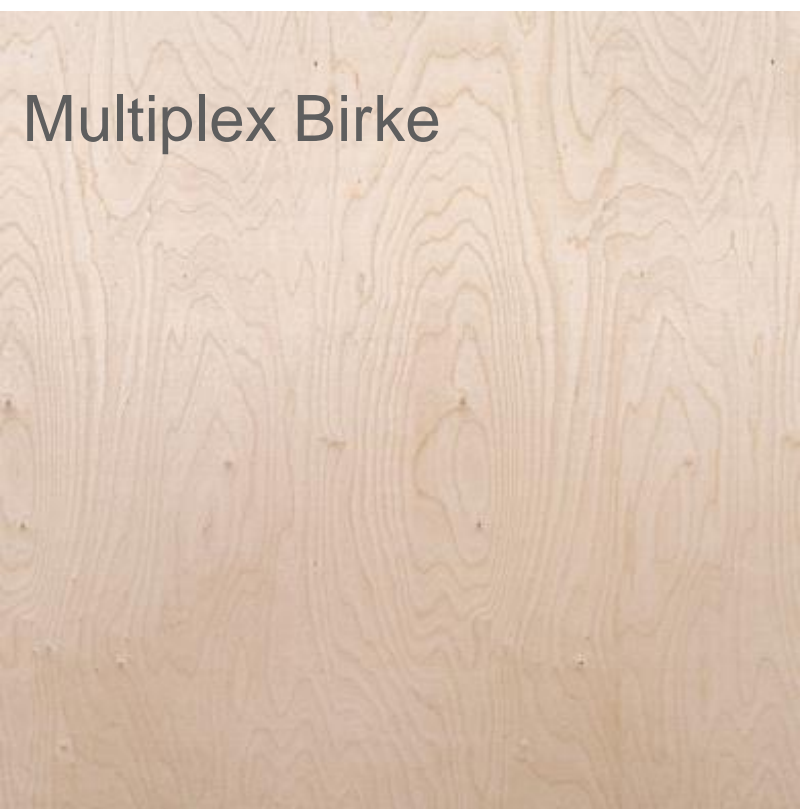

05.02 Festeinbauten



04.01 Innentüren Flure



01.03 Innenseite Fenster



02.02 Tragwerk



02.04 Wandfliesen Küche

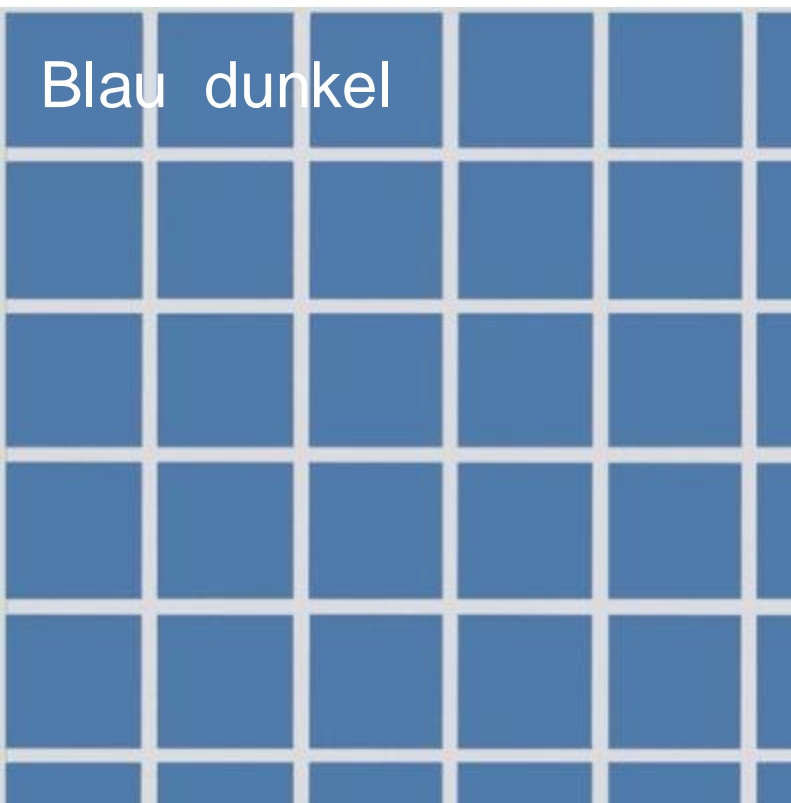

02.05 Wandfliesen Küche

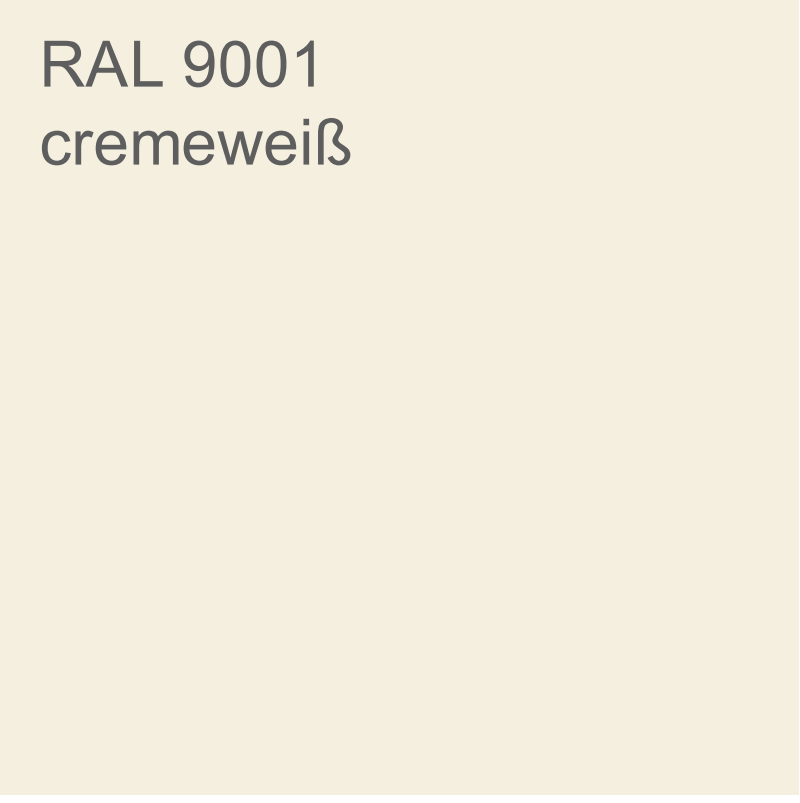

02.01 Wände, bis 1,5m Elefantenhaut

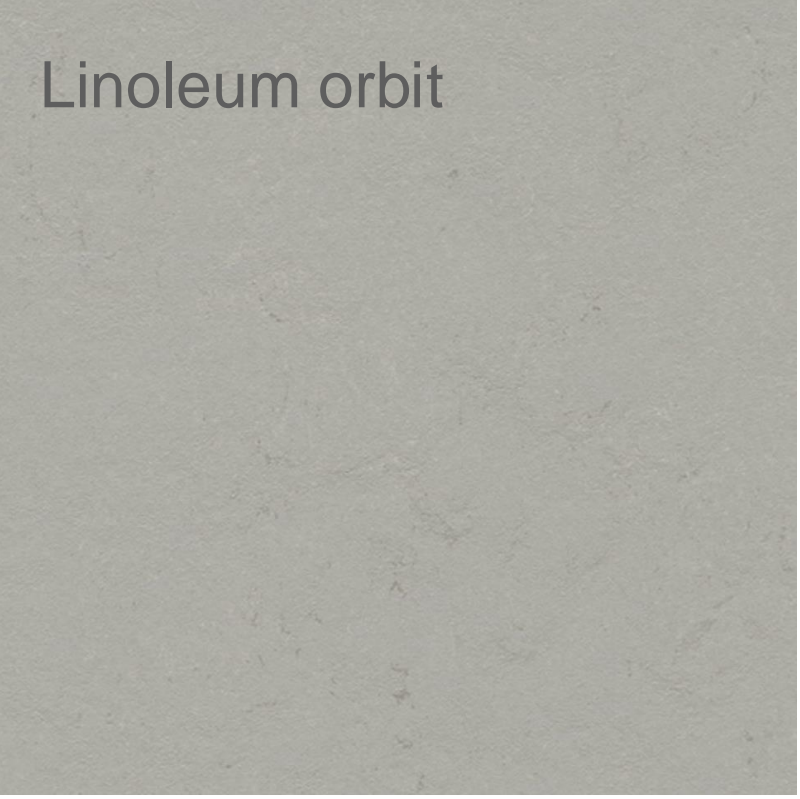

02.02 Flure / Mensa / Treppenhäuser

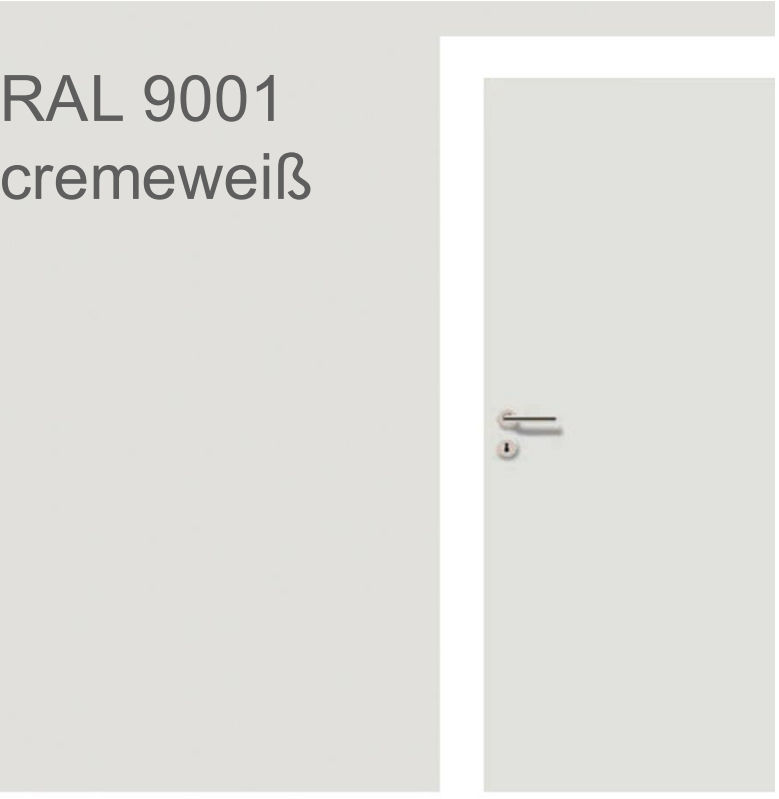

04.03Innentüren NR

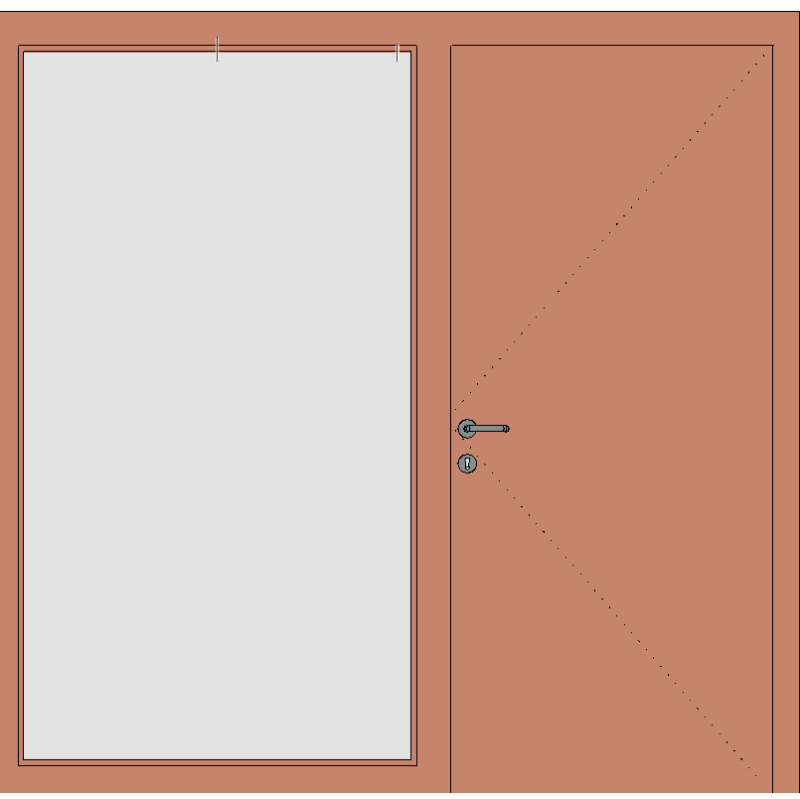

04.02 Türen Klassen & Lehrerzimmer

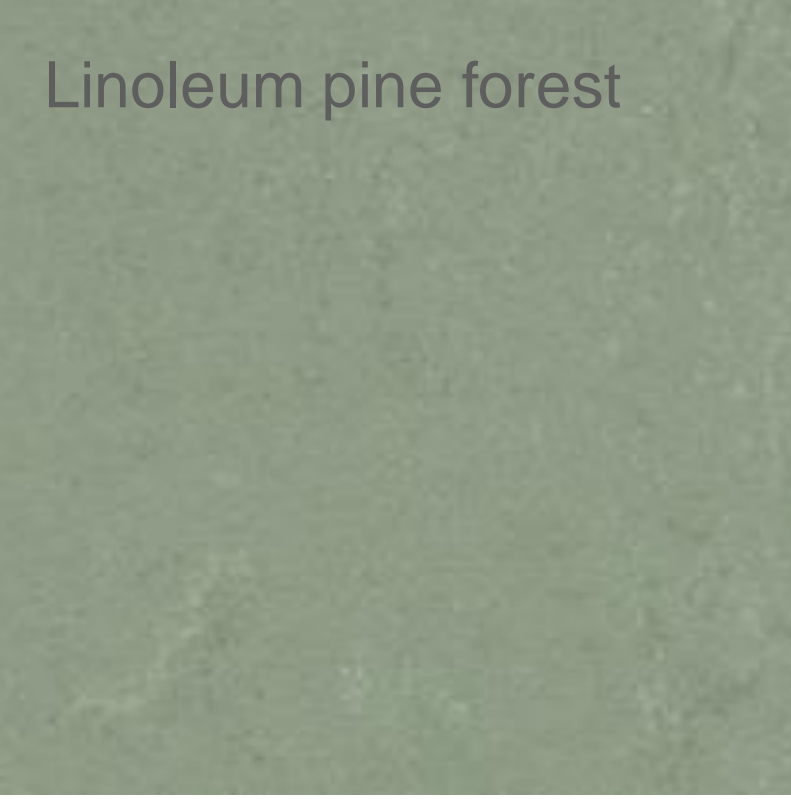

02.01 Mensa / Büro / Hort

allgemeiner Hinweis:  
Möblierung wird separat bemustert. Der abgebildete  
Planstand entspricht nicht dem aktuellsten Planstand.



# EINGANGSHALLE



allgemeiner Hinweis:  
Möblierung wird separat bemustert. Der abgebildete  
Planstand entspricht nicht dem aktuellsten Planstand.



03.01 Deckenuntersicht



02.02 Tragwerk



05.02 Festeinbauten



05.01 Treppengeländer



02.11 Wände,  
bis 1,5m Elefantenhaut

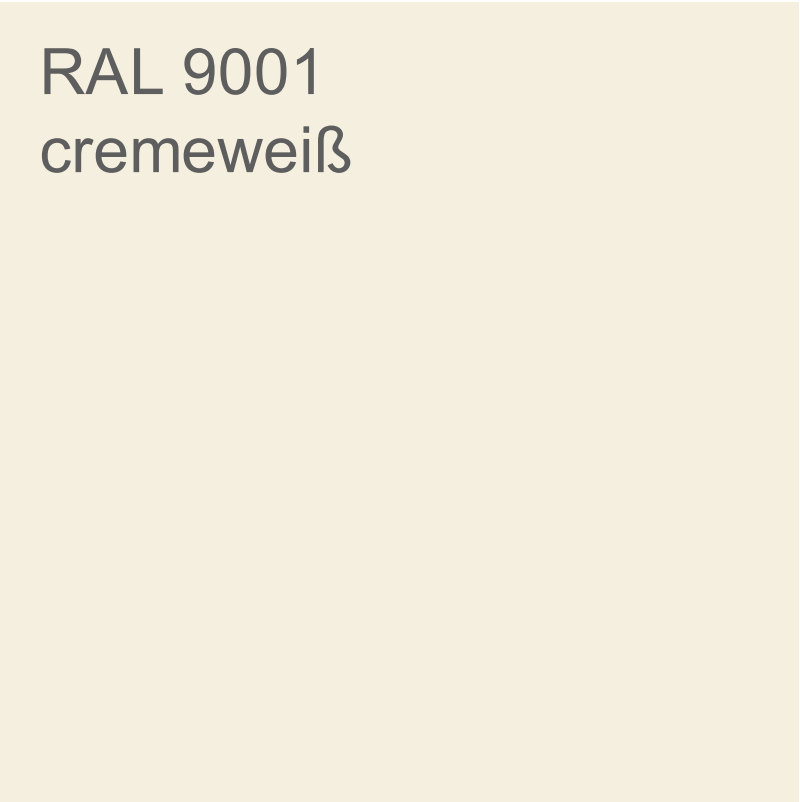

02.01 Wände,  
bis 1,5m Elefantenhaut

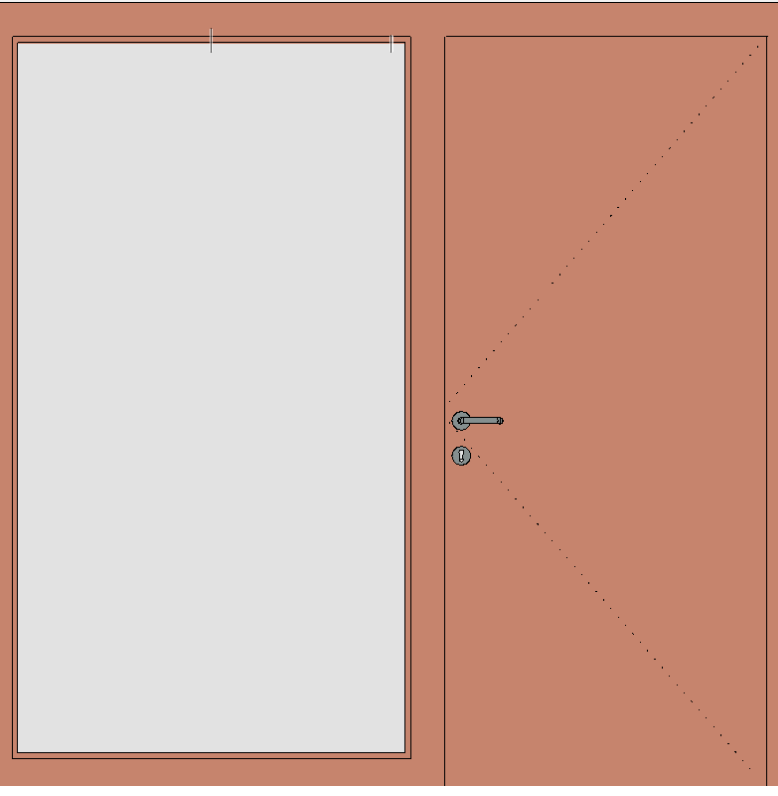

04.02 Türen Klassen &  
Lehrerzimmer

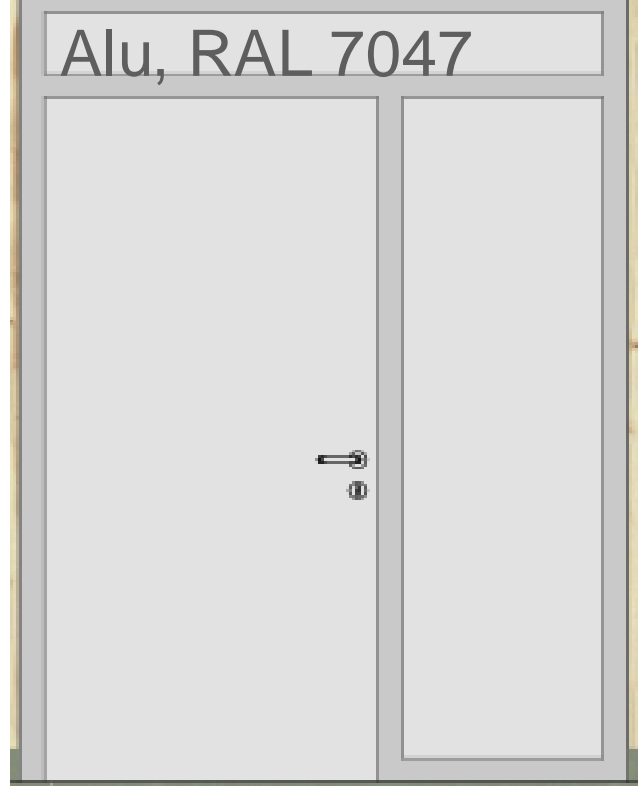

04.01 Innentüren Flure



01.03 Innenseite Fenster



02.04 Sauberlauf



05.03 Treppenläufe

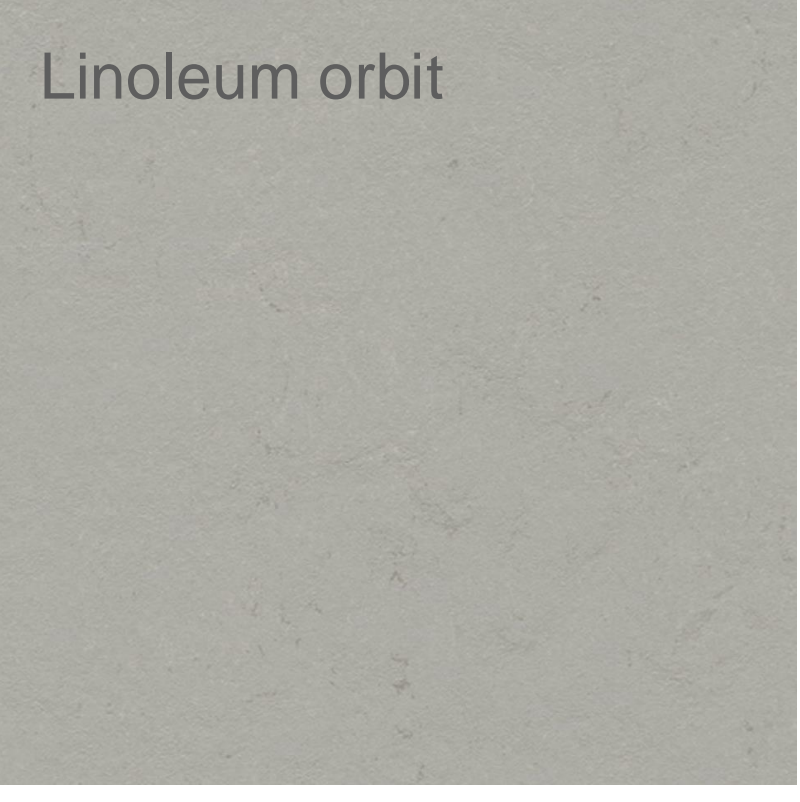

02.02 Flure / Mensa /  
Treppenhäuser



# EINGANG - HALLE 1

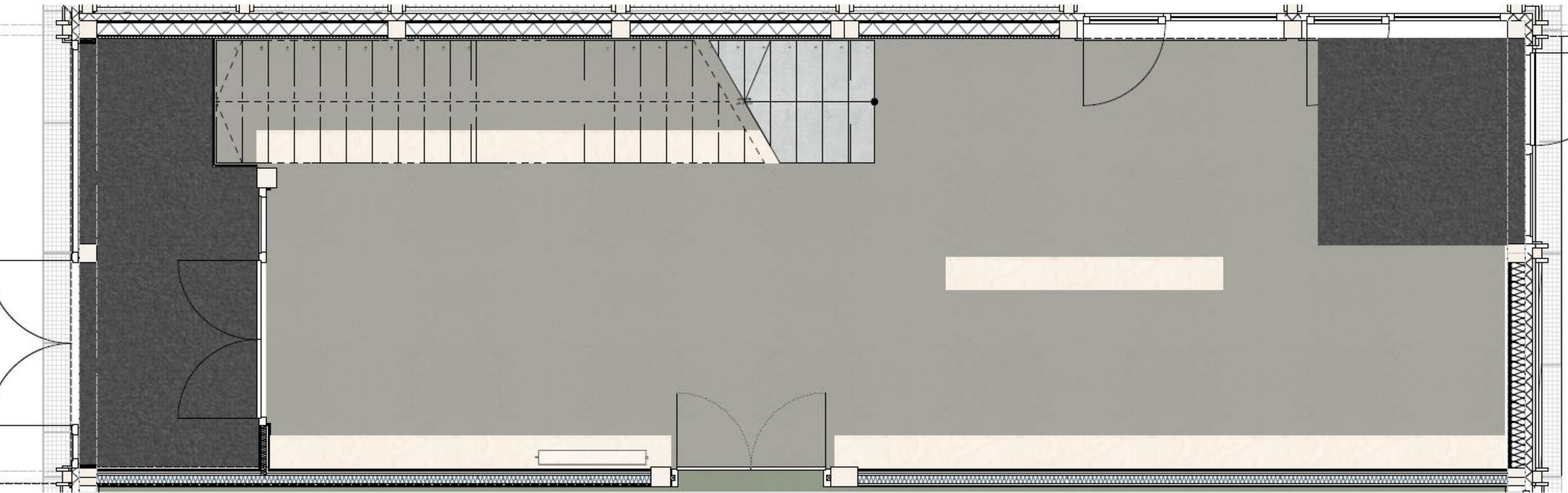

03.01 Deckenuntersicht



02.02 Tragwerk



05.02 Festeinbauten



05.01 Treppengeländer



02.11 Wände,  
bis 1,5m Elefantenhaut

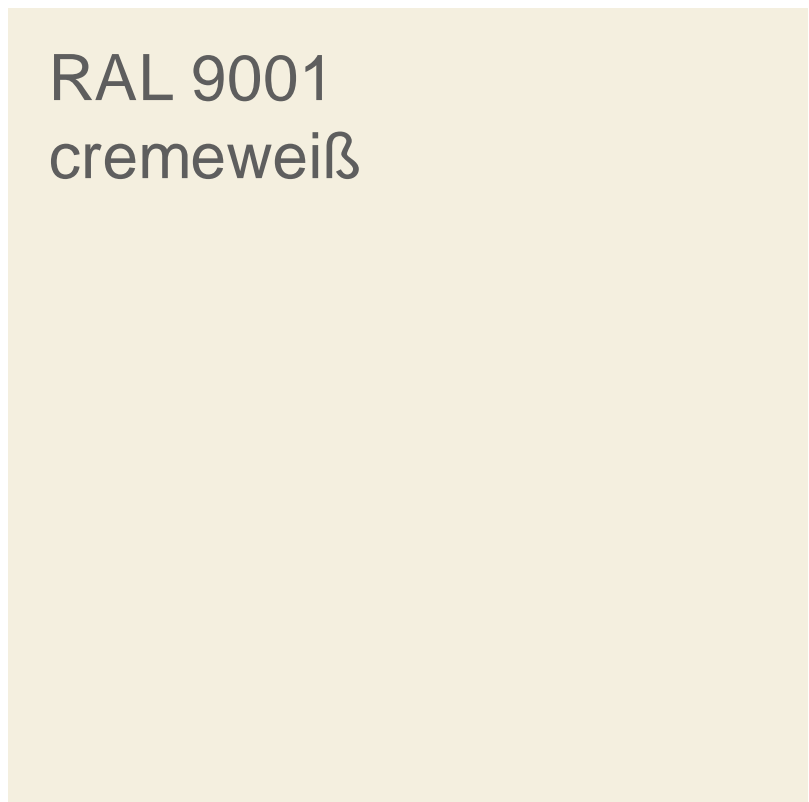

02.01 Wände,  
bis 1,5m Elefantenhaut

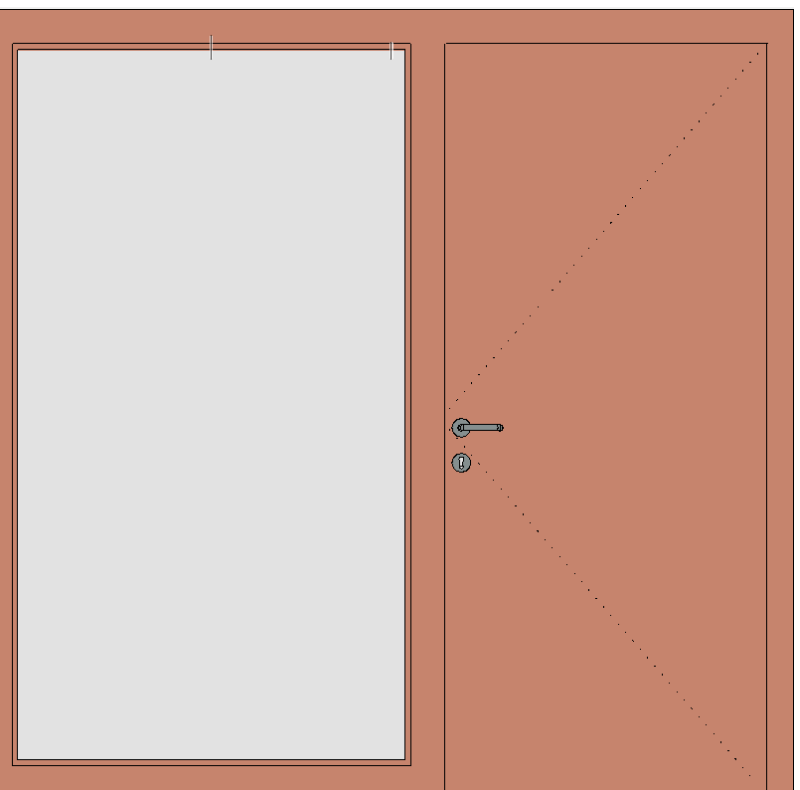

04.02 Türen Klassen &  
Lehrerzimmer



04.01 Innentüren Flure

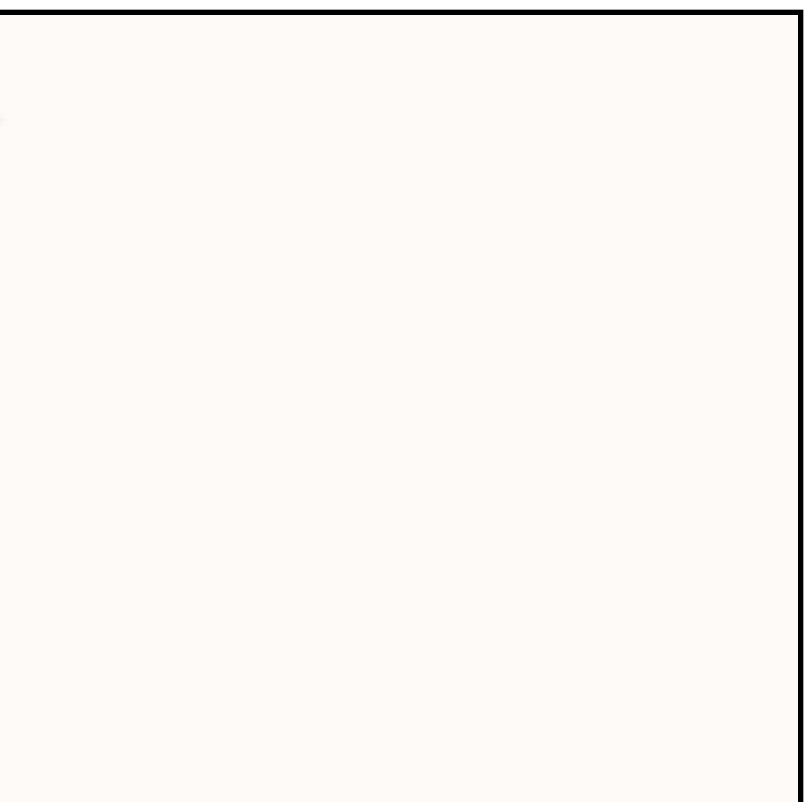

01.03 Innenseite Fenster

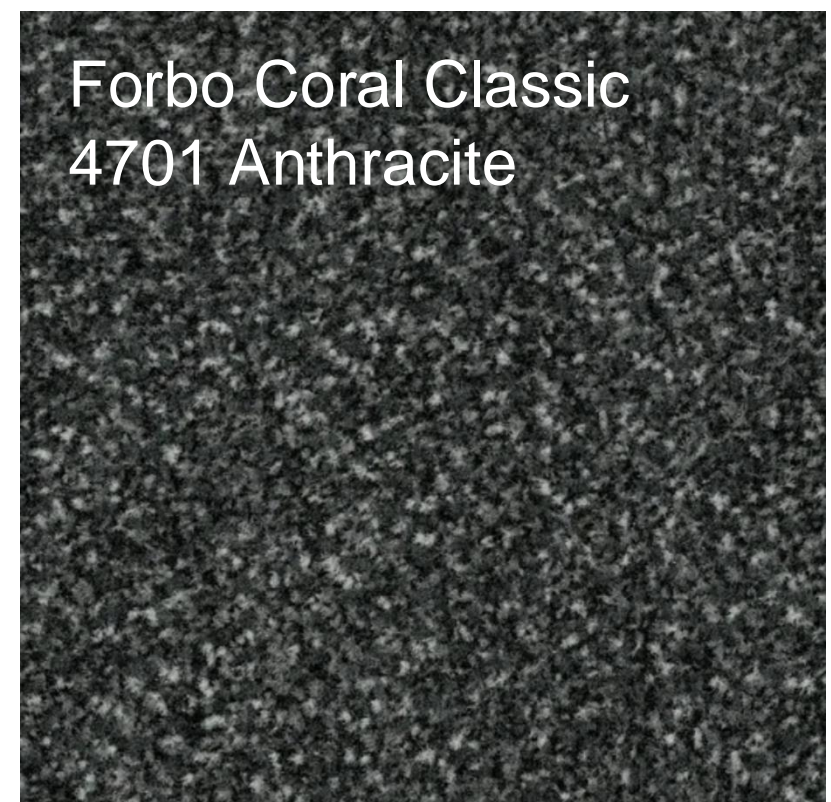

02.04 Sauberlauf



05.03 Treppenläufe

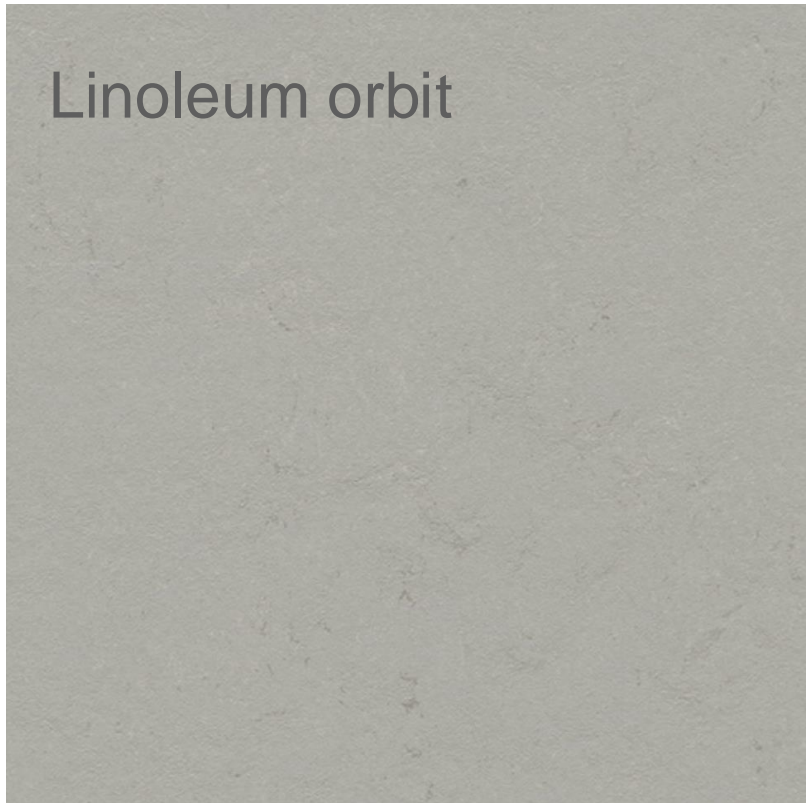

02.02 Flure / Mensa /  
Treppenhäuser



# EINGANG - HALLE 1



allgemeiner Hinweis:  
Möblierung wird separat bemustert. Der abgebildete  
Planstand entspricht nicht dem aktuellsten Planstand.



03.01 Deckenuntersicht



02.02 Tragwerk



05.02 Festeinbauten



05.01 Treppengeländer



02.11 Wände, bis 1,5m Elefantenhaut

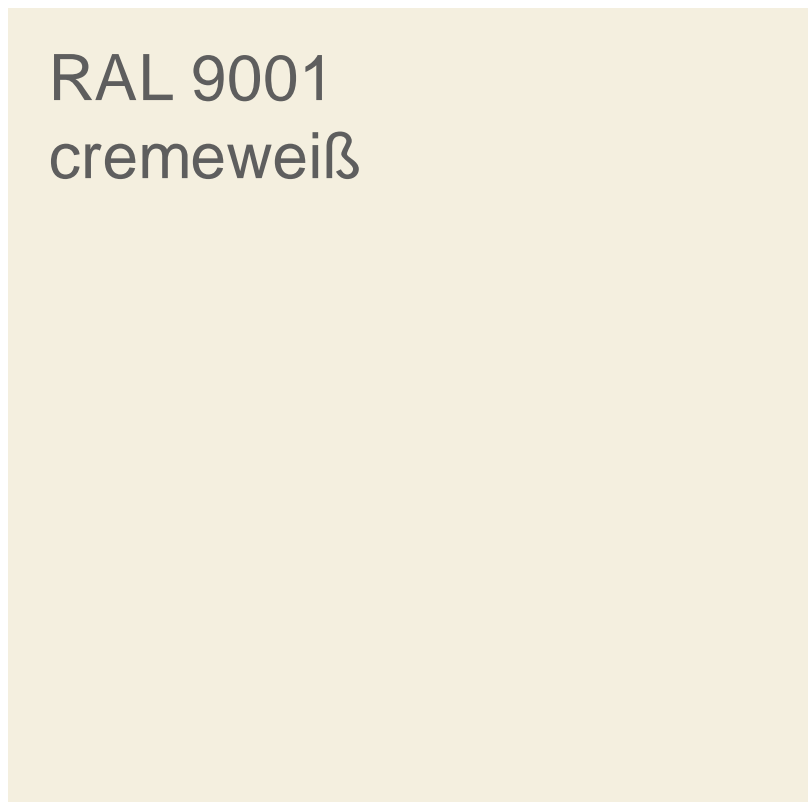

02.01 Wände, bis 1,5m Elefantenhaut

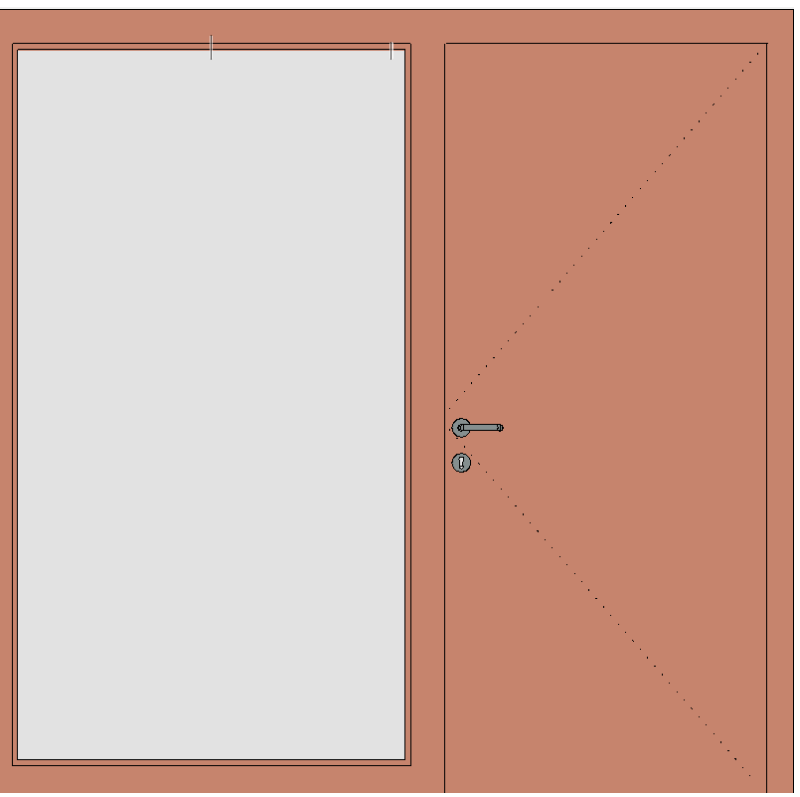

04.02 Türen Klassen & Lehrerzimmer



04.01 Innentüren Flure

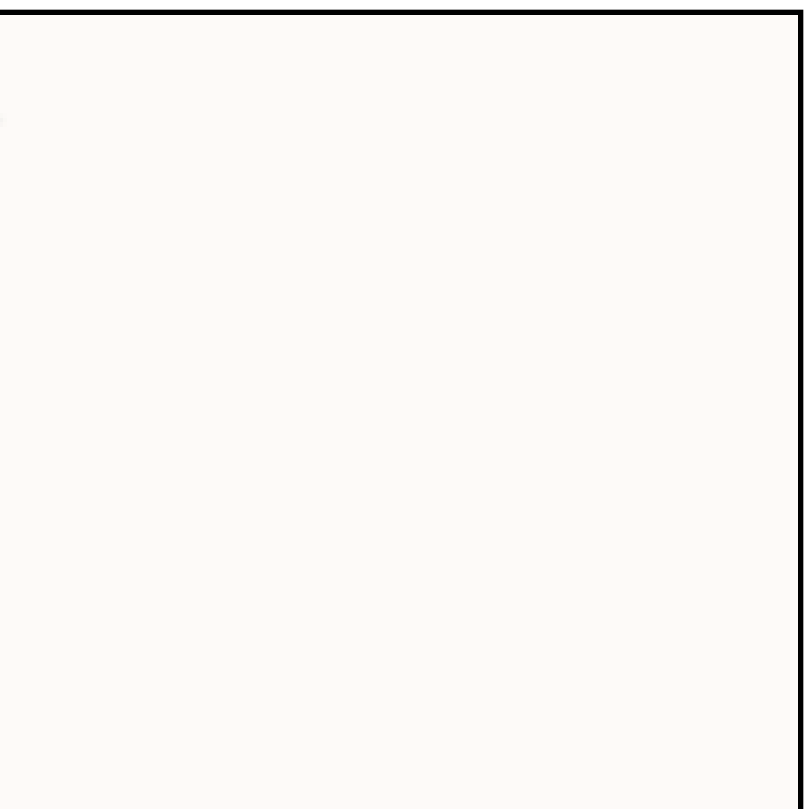

01.03 Innenseite Fenster



02.04 Sauberlauf



05.03 Treppenläufe

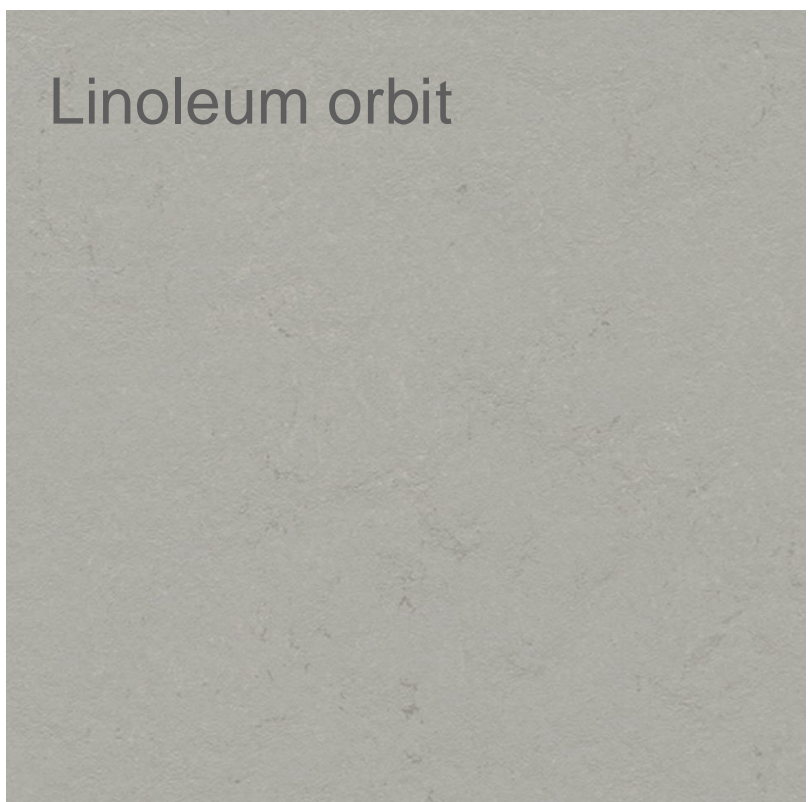

02.02 Flure / Mensa / Treppenhäuser



# HALLE 2

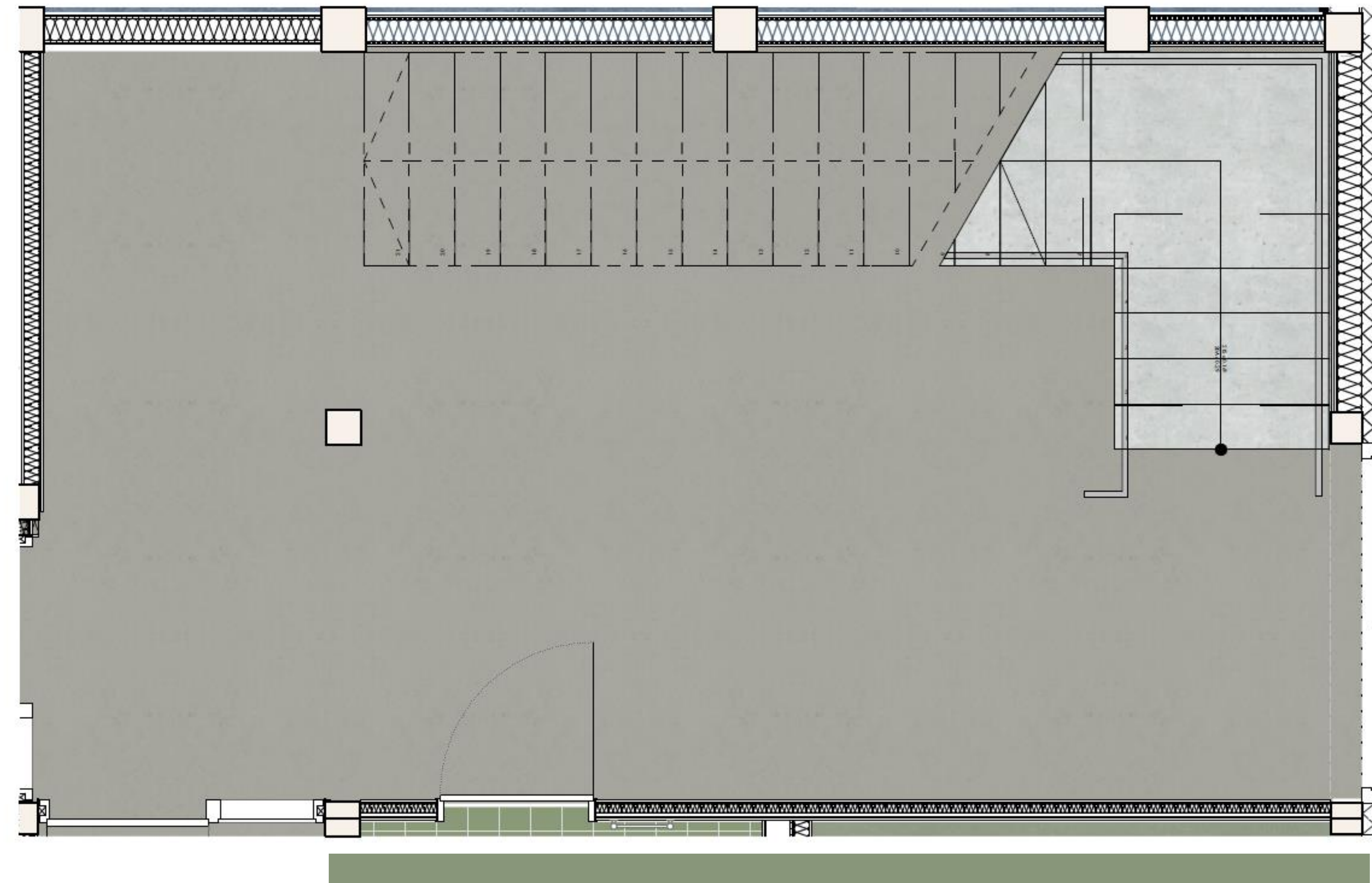
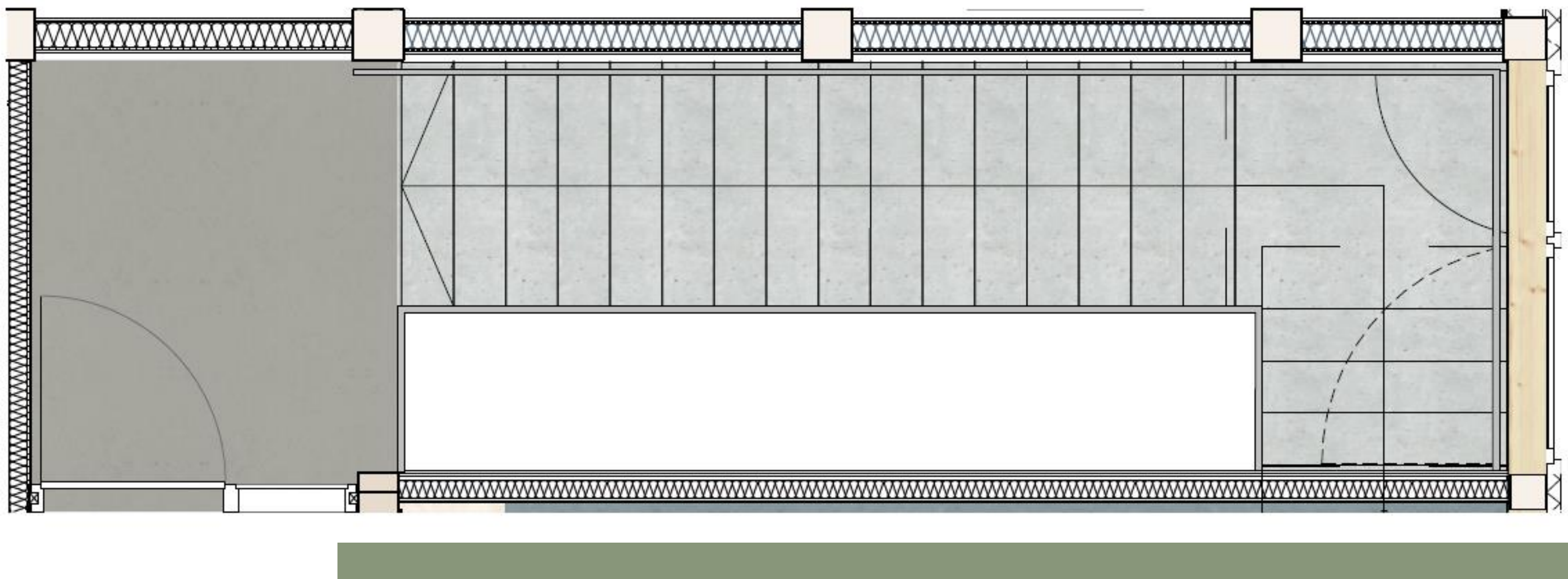

allgemeiner Hinweis:  
Möblierung wird separat bemustert. Der abgebildete  
Planstand entspricht nicht dem aktuellsten Planstand.



03.01 Deckenuntersicht



02.02 Tragwerk



05.02 Festeinbauten



05.01 Treppengeländer



02.11 Wände,  
bis 1,5m Elefantenhaut



02.01 Wände,  
bis 1,5m Elefantenhaut

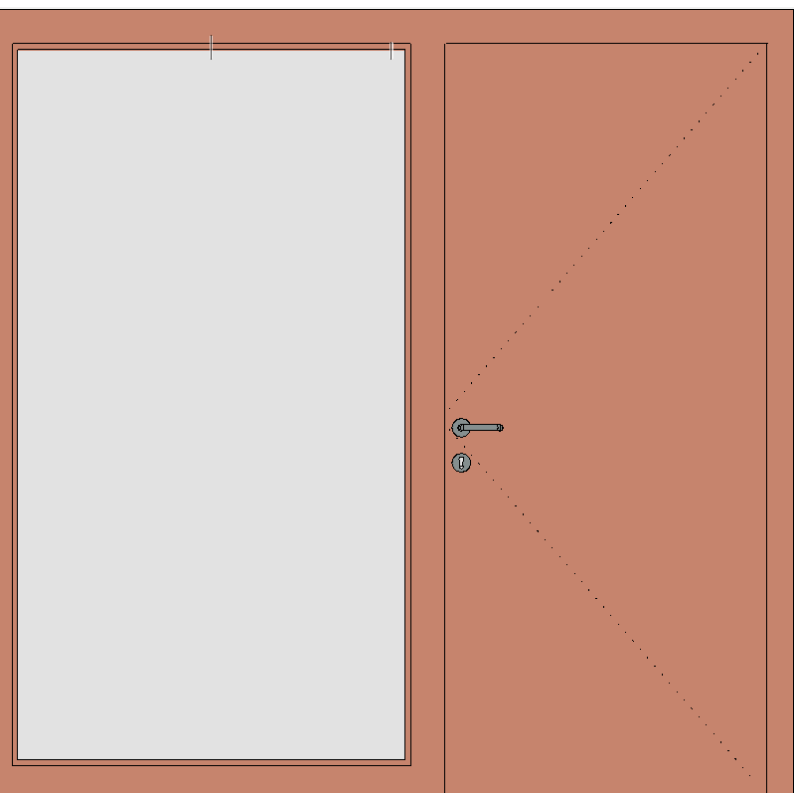

04.02 Türen Klassen &  
Lehrerzimmer



04.01 Innentüren Flure

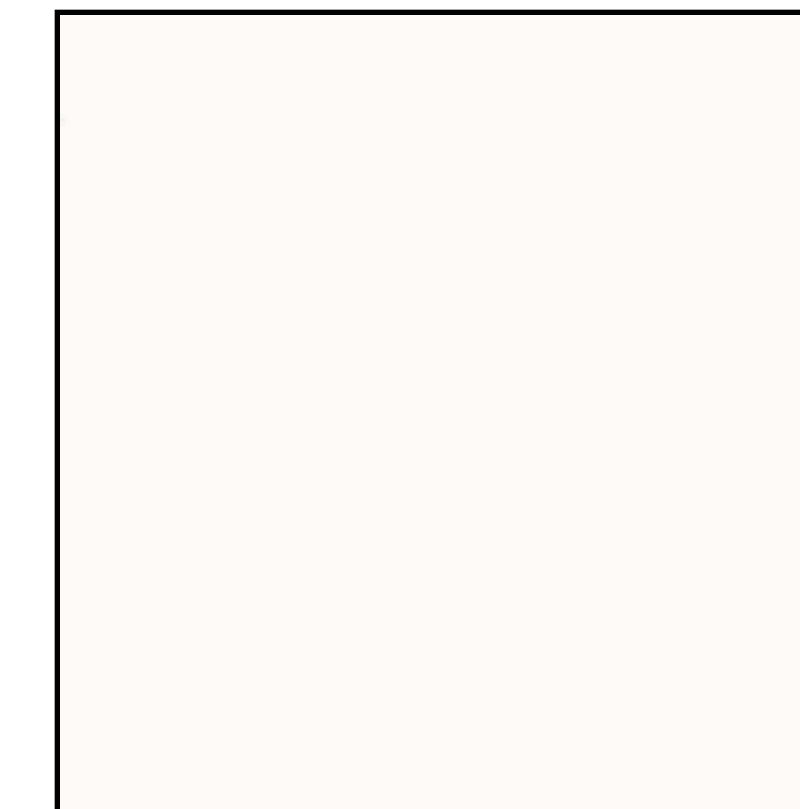

01.03 Innenseite Fenster

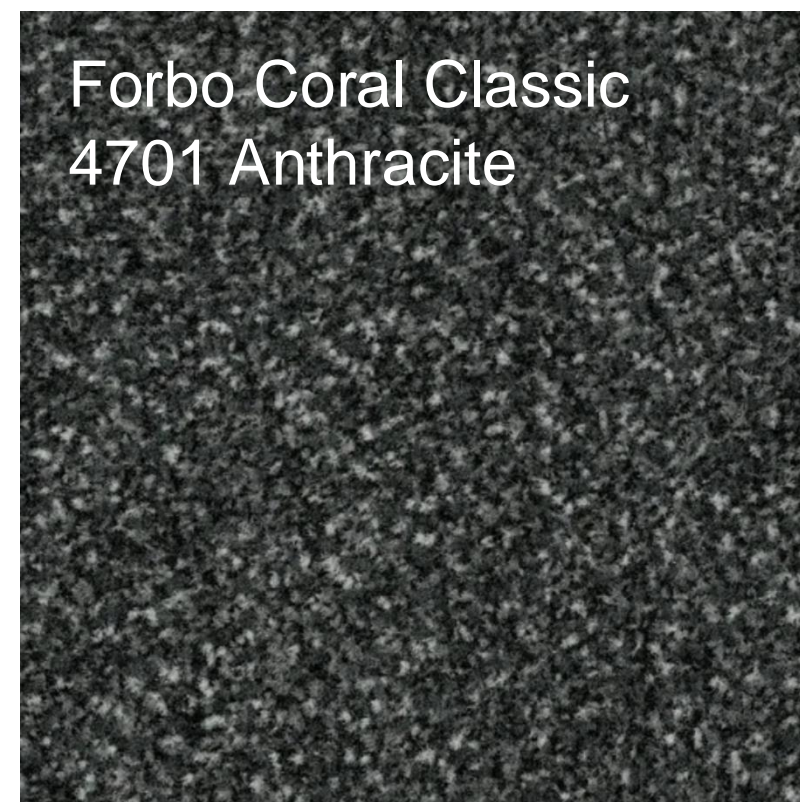

02.04 Sauberlauf



05.03 Treppenläufe

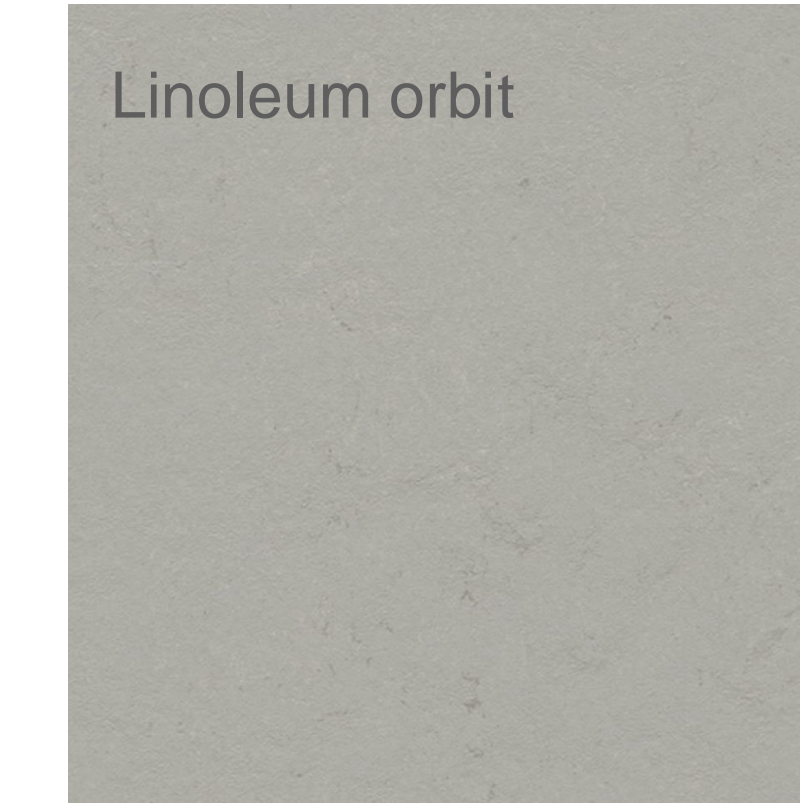

02.02 Flure / Mensa /  
Treppenhäuser



# MENSA UND HORT



allgemeiner Hinweis:  
Möblierung wird separat bemustert. Der abgebildete  
Planstand entspricht nicht dem aktuellsten Planstand.



03.01 Deckenuntersicht  
02.02 Tragwerk



03.03 Akustikdecke Flur



03.02 Akustikdecke



05.02 Festeinbauten



04.01 Innentüren Flure



01.03 Innenseite Fenster



02.04 Wandfliesen Küche

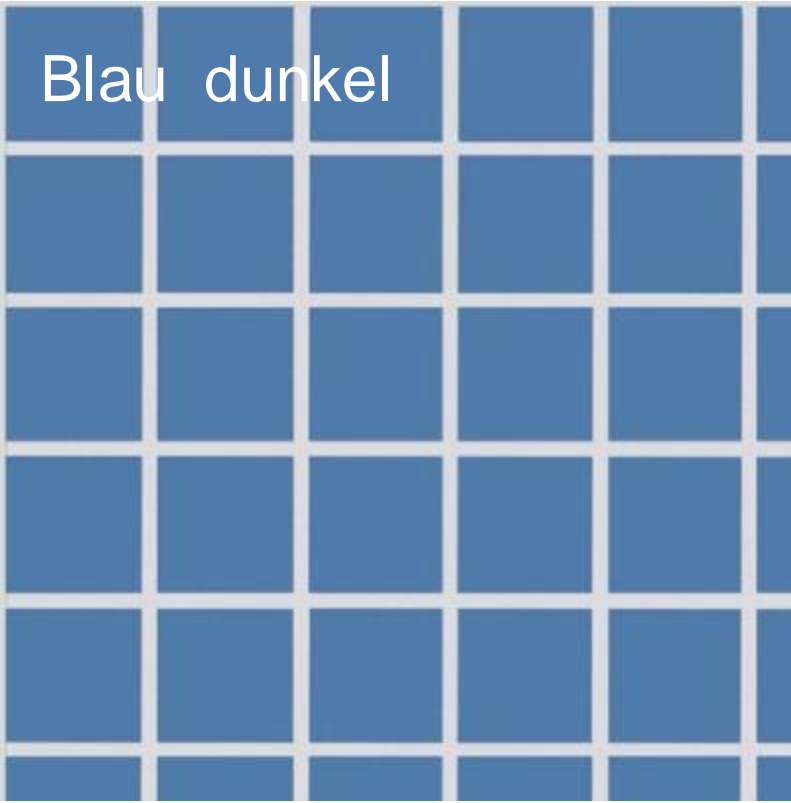

02.05 Wandfliesen Küche

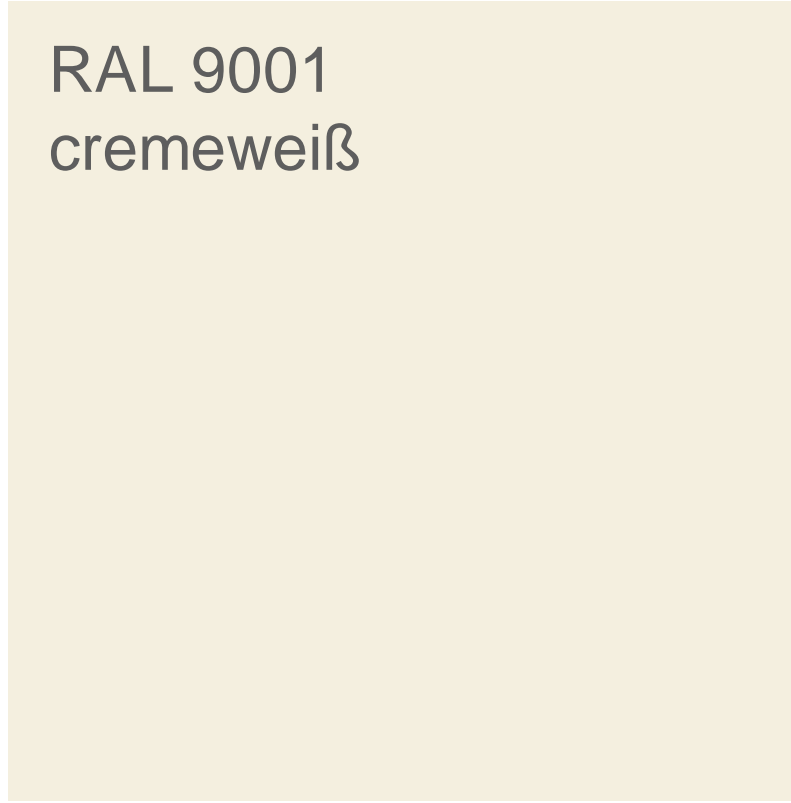

02.01 Wände,  
bis 1,5m Elefantenhaut

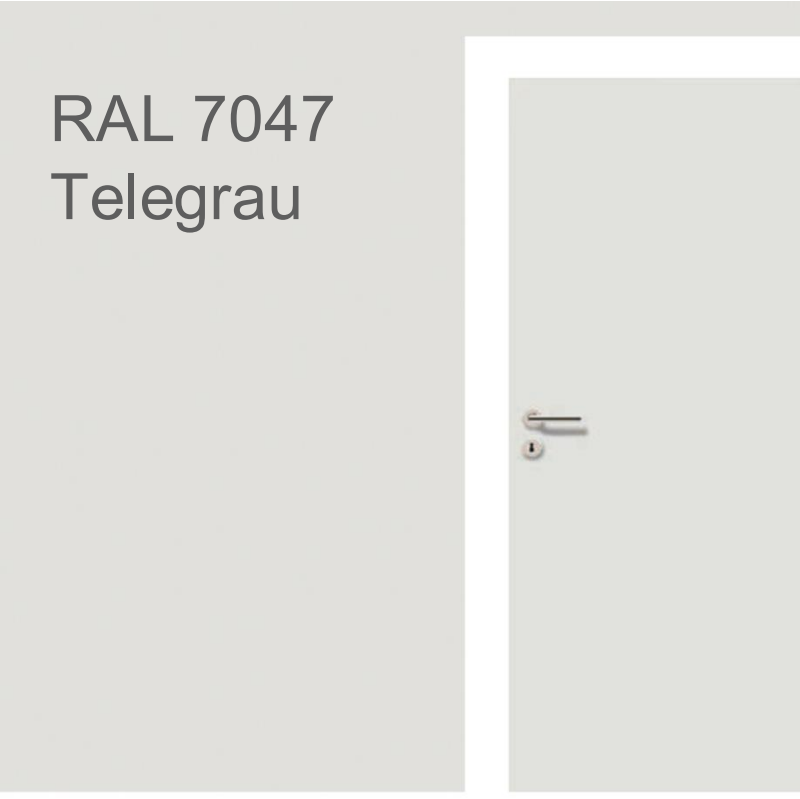

04.03Innentüren NR

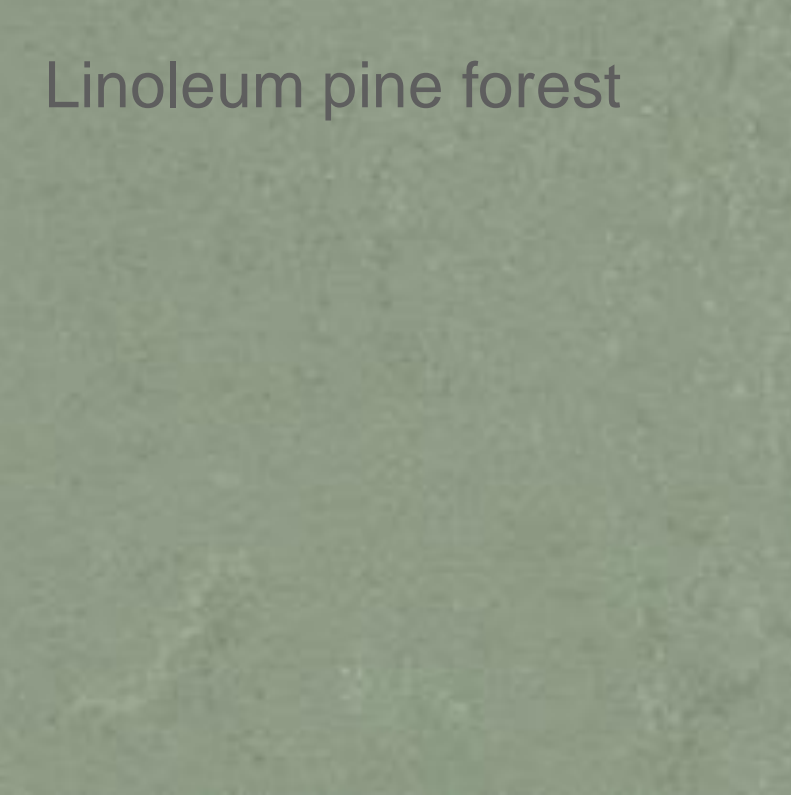

02.01 Mensa / Büro  
/ Hort

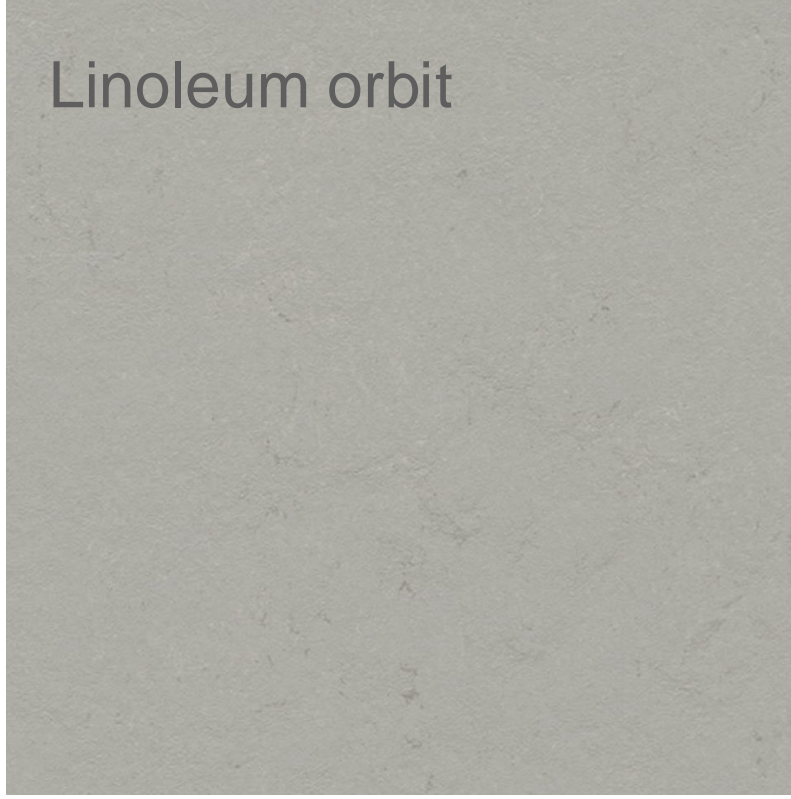

02.02 Flure / Mensa /  
Treppenhäuser



# MENSA UND HORT



Farboptionen Mensa Küche



03.01 Deckenuntersicht  
02.02 Tragwerk



03.03 Akustikdecke Flur



03.02 Akustikdecke



05.02 Festeinbauten



04.01 Innentüren Flure

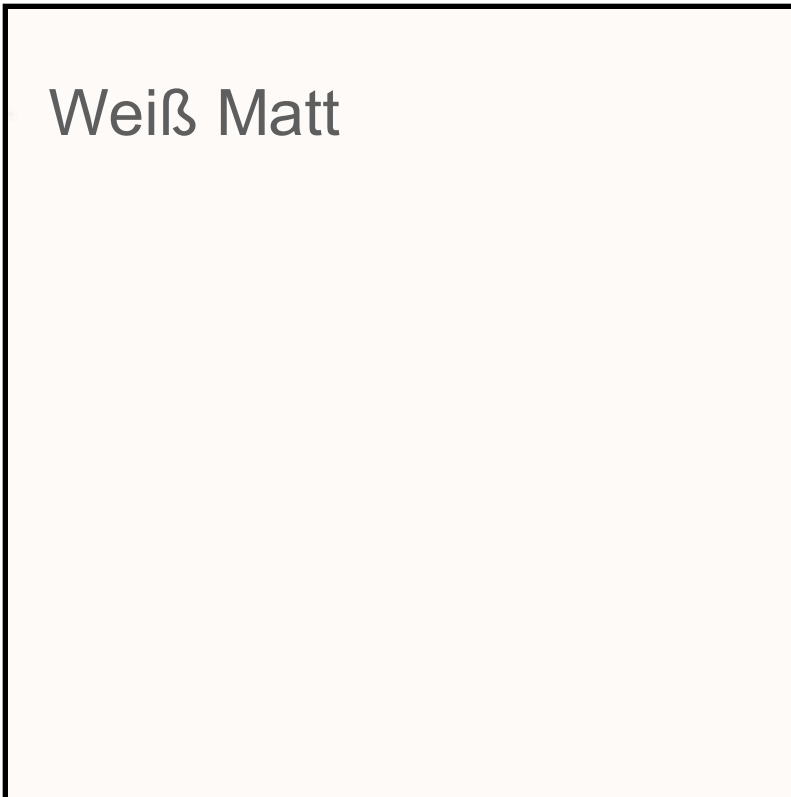

01.03 Innenseite Fenster



02.04 Wandfliesen Küche

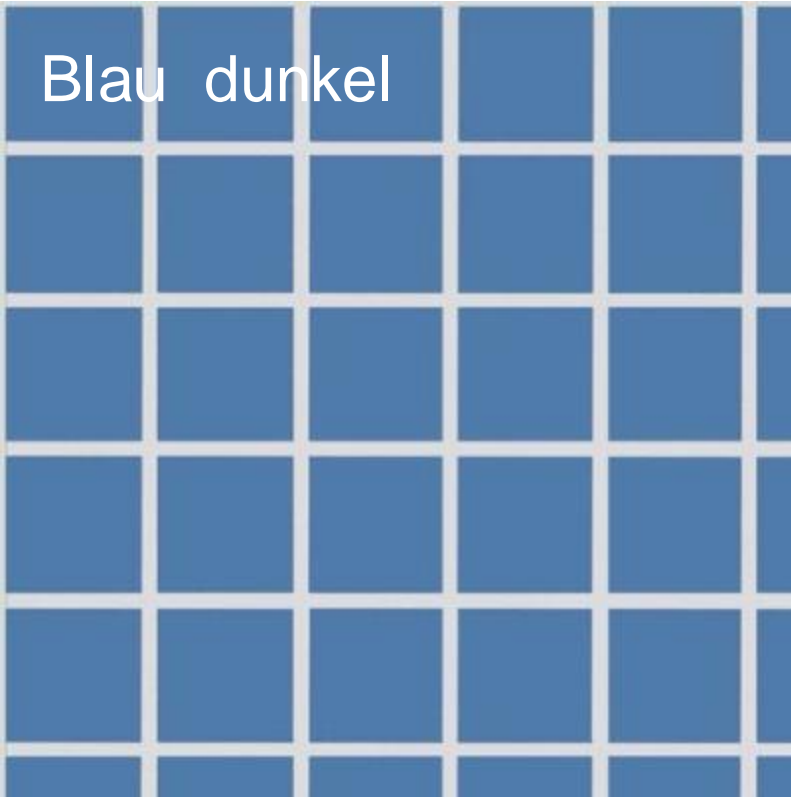

02.05 Wandfliesen Küche

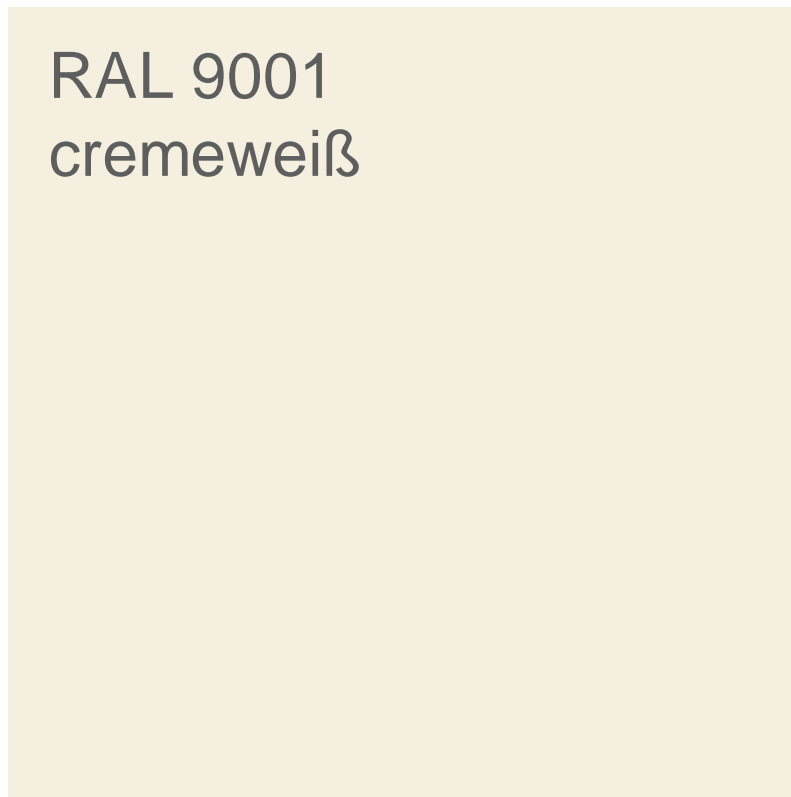

02.01 Wände,  
bis 1,5m Elefantenhaut

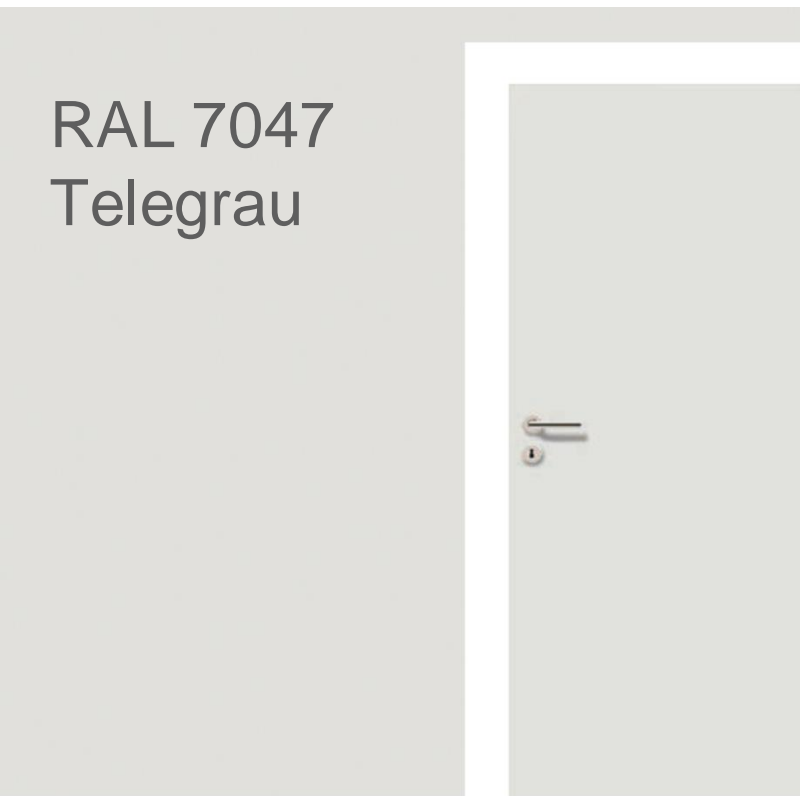

04.03Innentüren NR

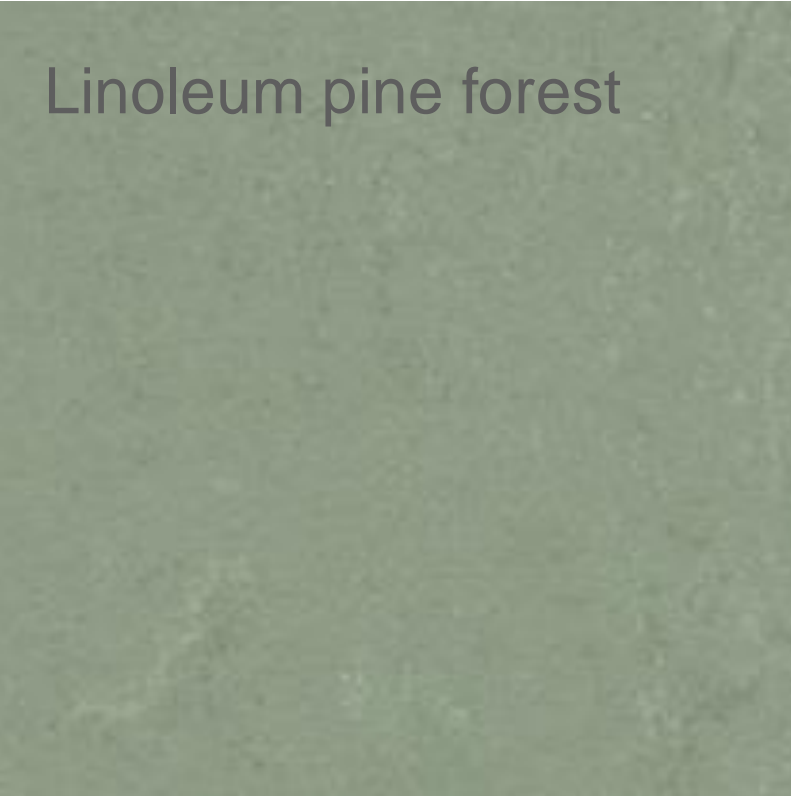

02.01 Mensa / Büro  
/ Hort

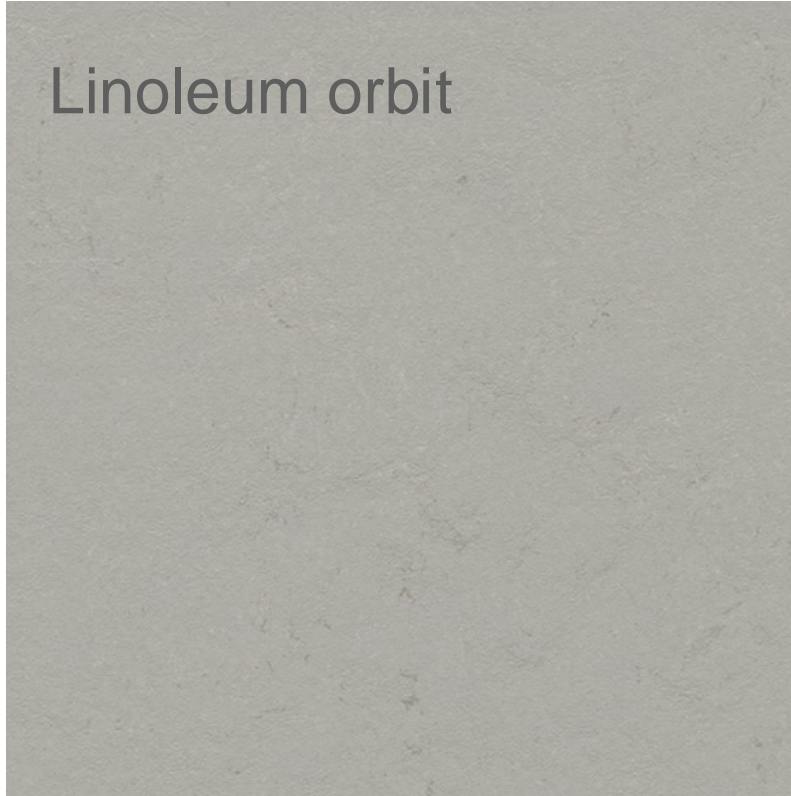

02.02 Flure / Mensa /  
Treppenhäuser

allgemeiner Hinweis:  
Möbliering wird separat bemustert. Der abgebildete  
Planstand entspricht nicht dem aktuellsten Planstand.



# SPORTHALLE



03.01 Deckenuntersicht  
02.02 Tragwerk



03.03 Akustikdecke Flur



01.03 Innenseite Fenster



05.02 Festeinbauten



04.01 Innentüren Flure

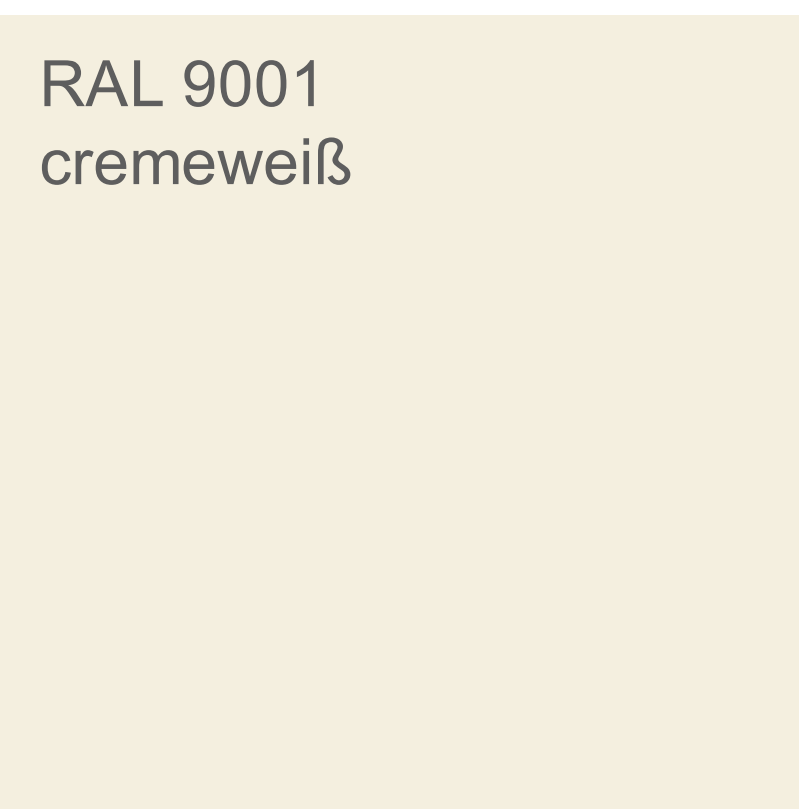

02.01 Wände,  
bis 1,5m Elefantenhaut



05.04 Prallwand

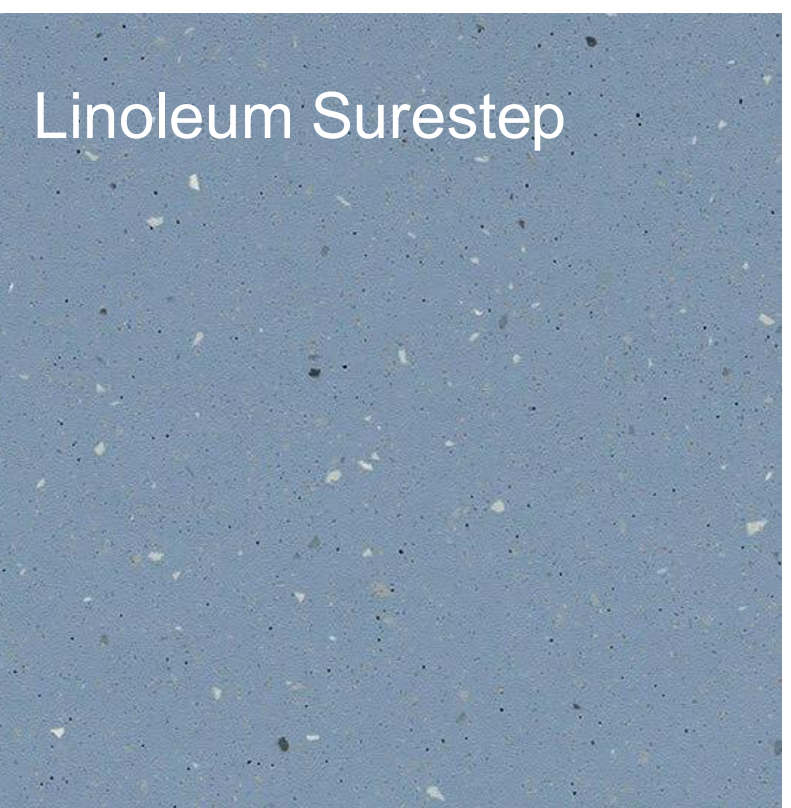

02.09 Umkleiden

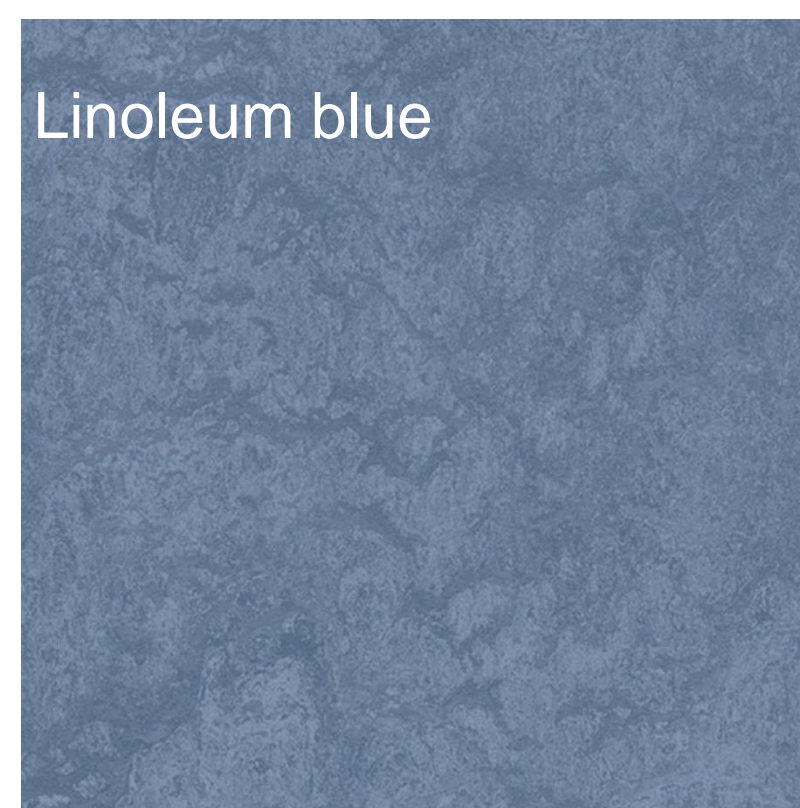

02.11 Sport



# SPORTHALLE

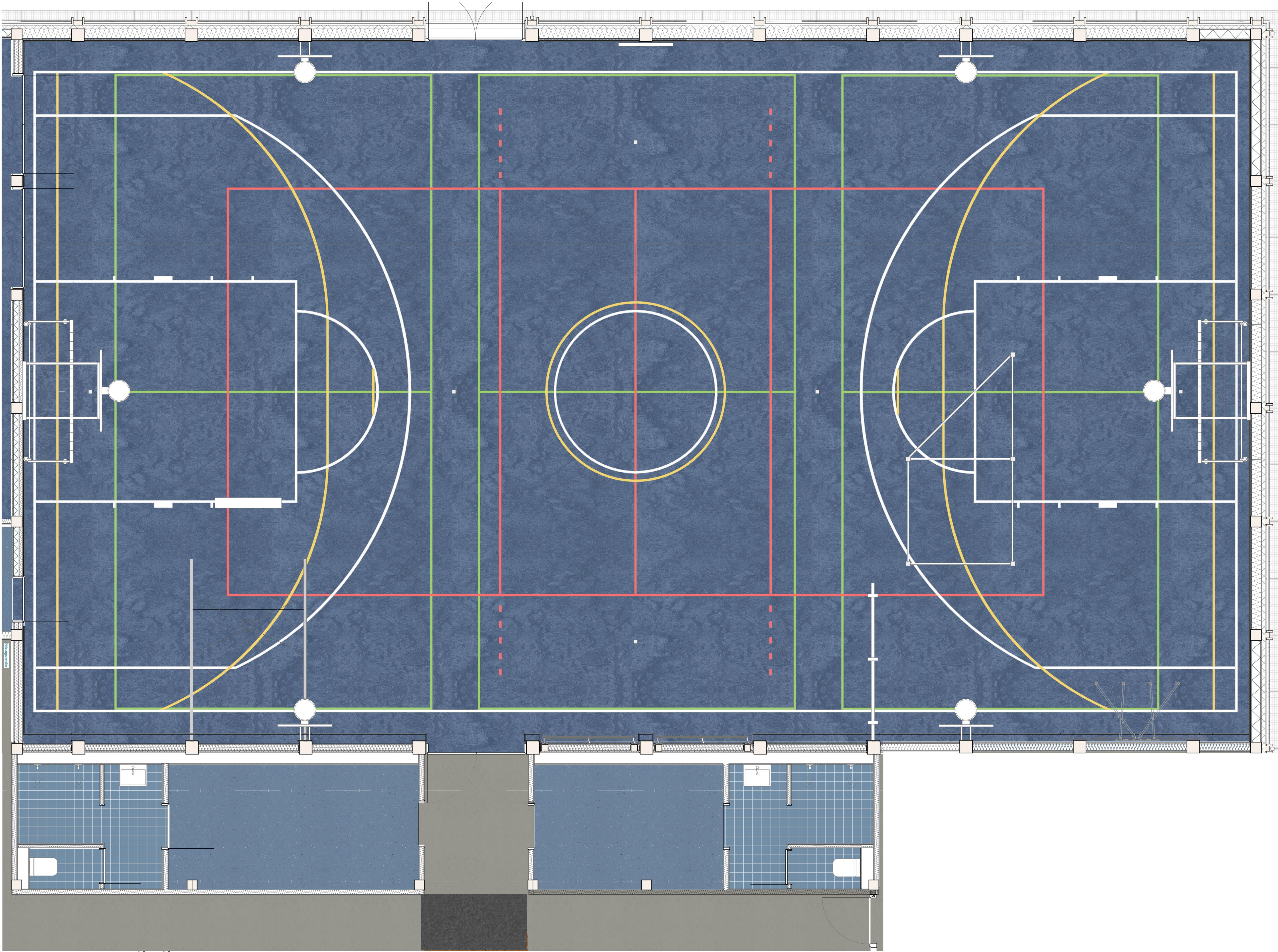

03.01 Deckenuntersicht  
02.02 Tragwerk



03.03 Akustikdecke Flur



01.03 Innenseite Fenster



05.02 Festeinbauten



04.01 Innentüren Flure

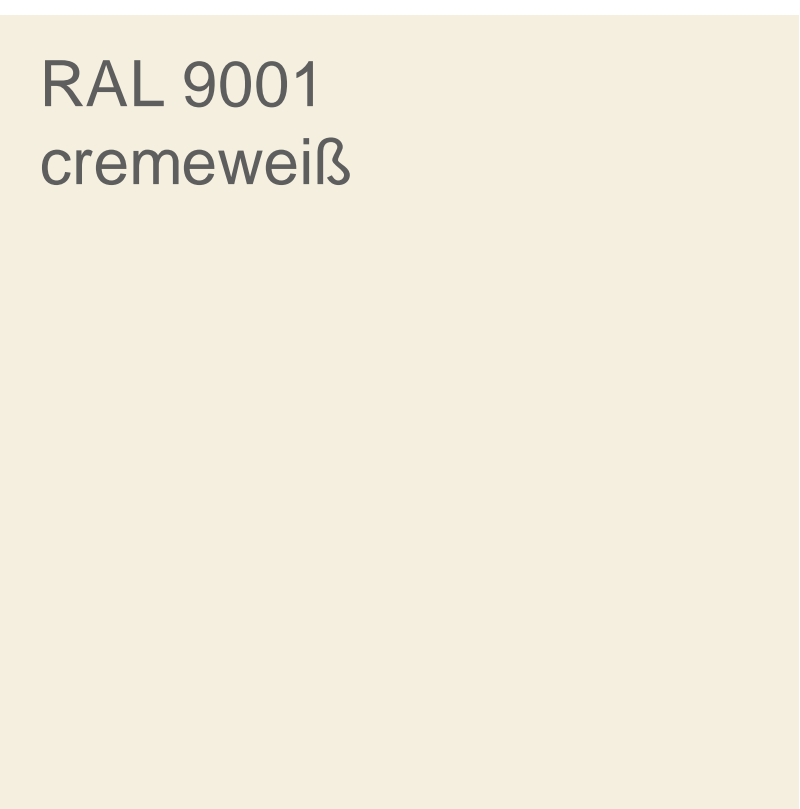

02.01 Wände,  
bis 1,5m Elefantenhaut

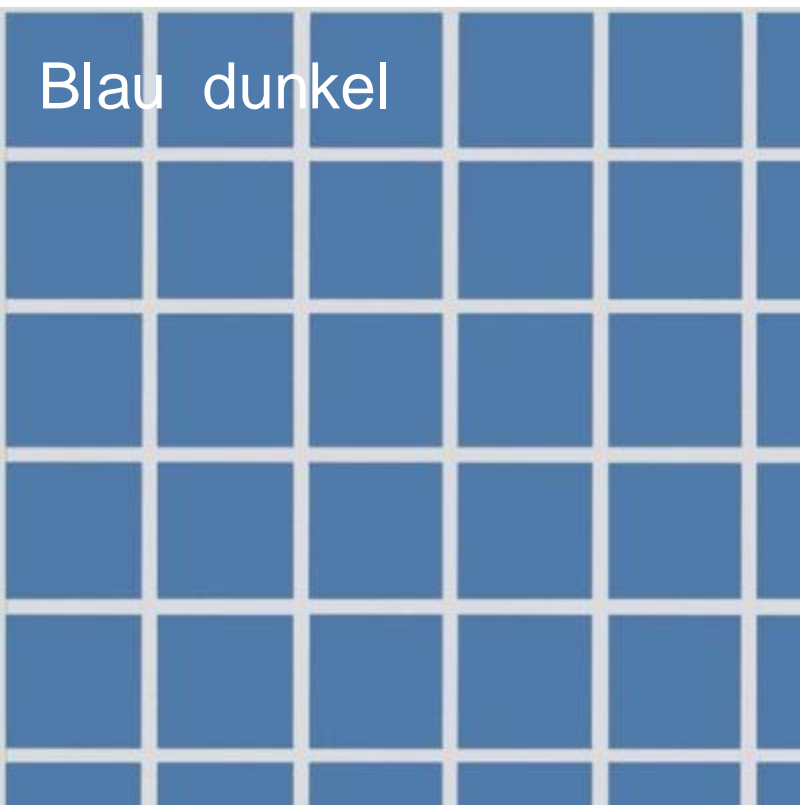

02.07 WC / Umkleiden

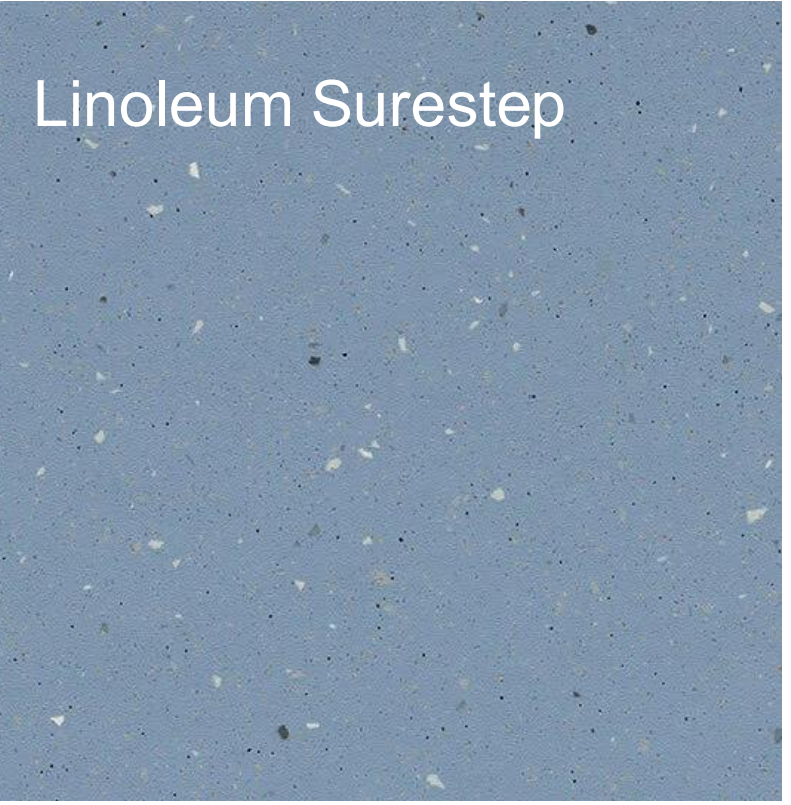

02.09 Umkleiden

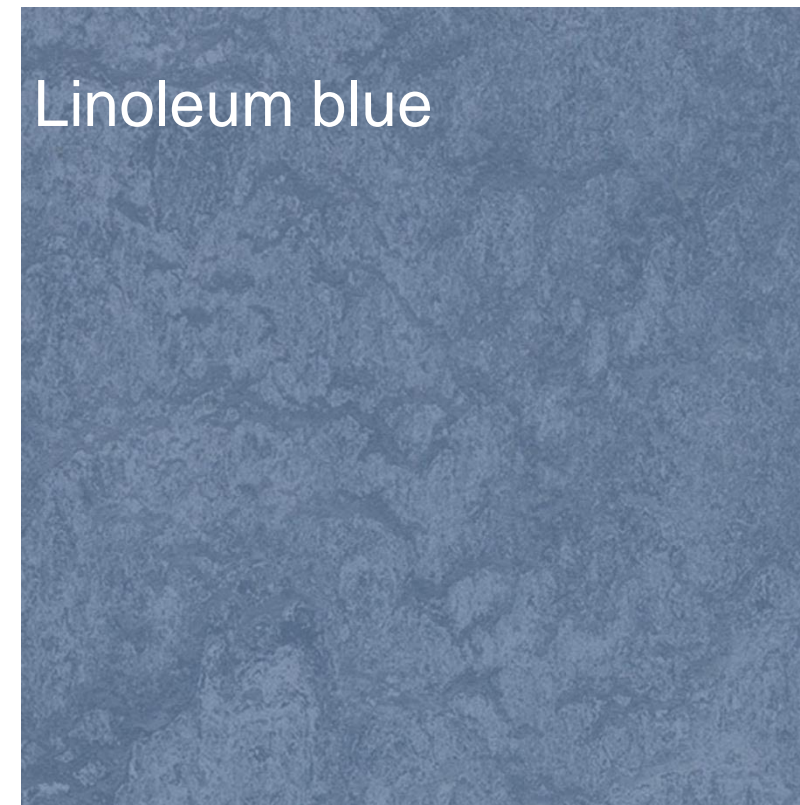

02.11 Sport



# SPORTHALLE

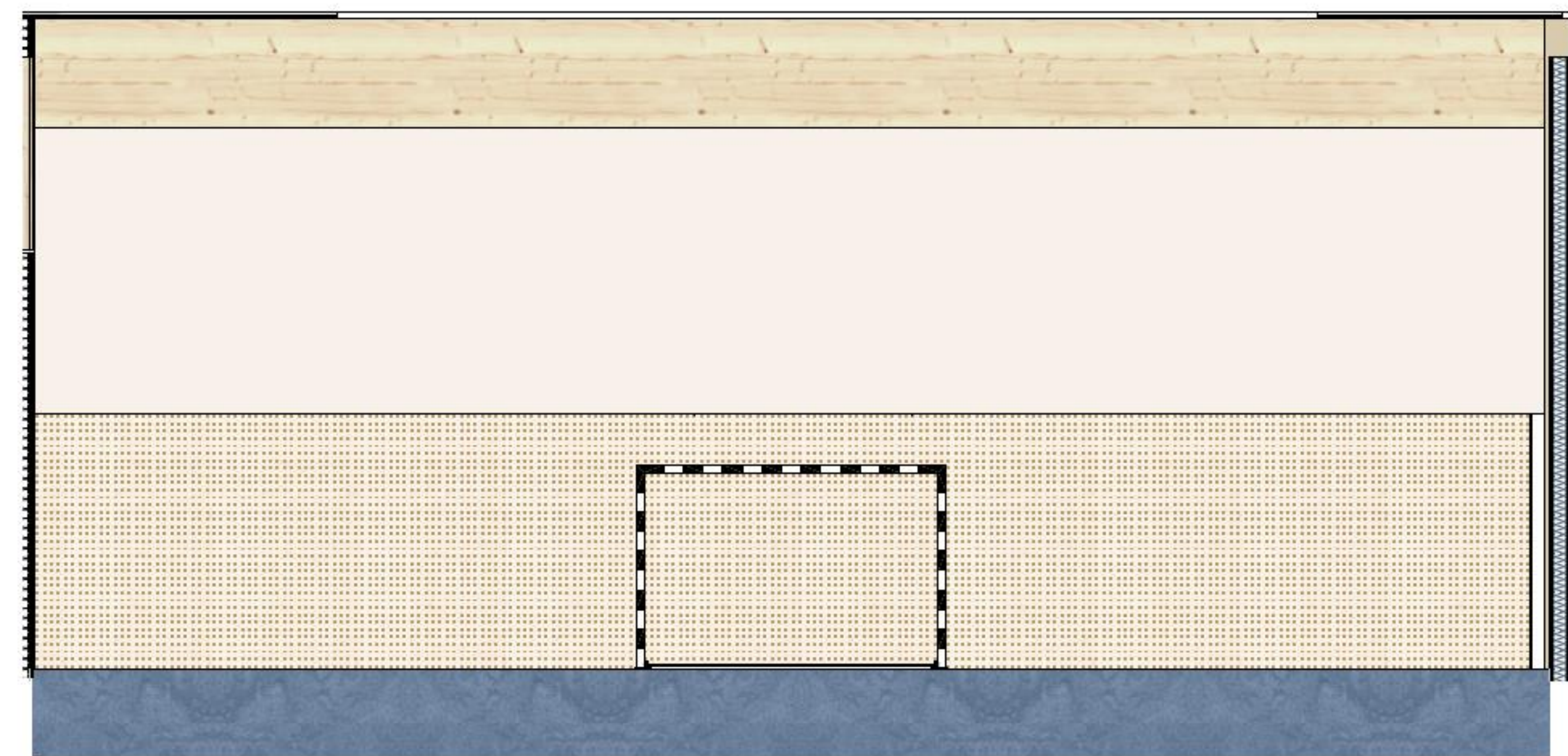

Innenansicht Zugang Umkleide

1:100



03.01 Deckenuntersicht  
02.02 Tragwerk



03.03 Akustikdecke Flur



01.03 Innenseite Fenster



05.02 Festeinbauten



04.01 Innentüren Flure

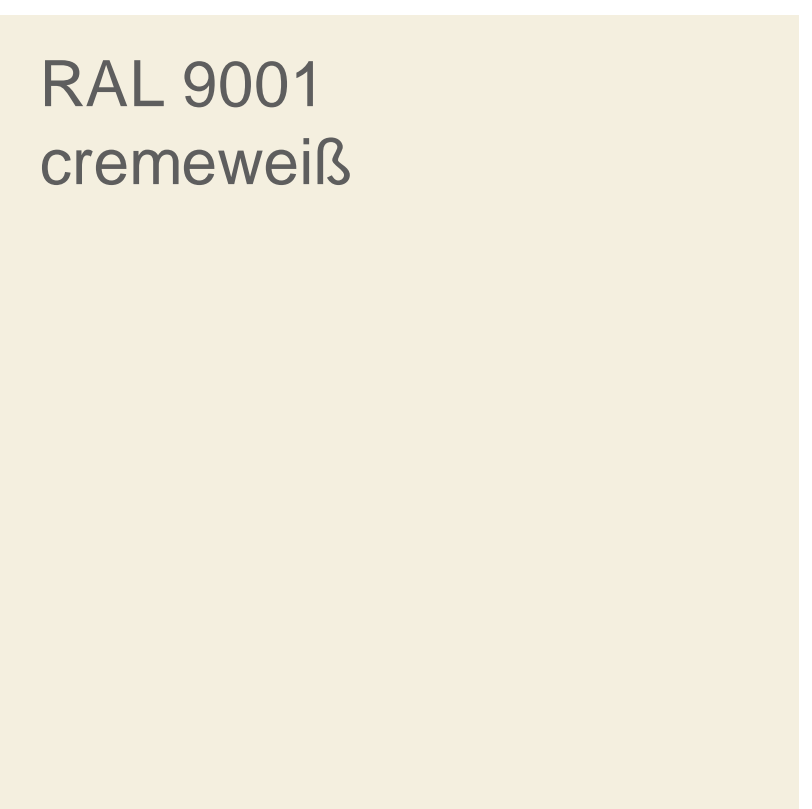

02.01 Wände,  
bis 1,5m Elefantenhaut



05.04 Prallwand

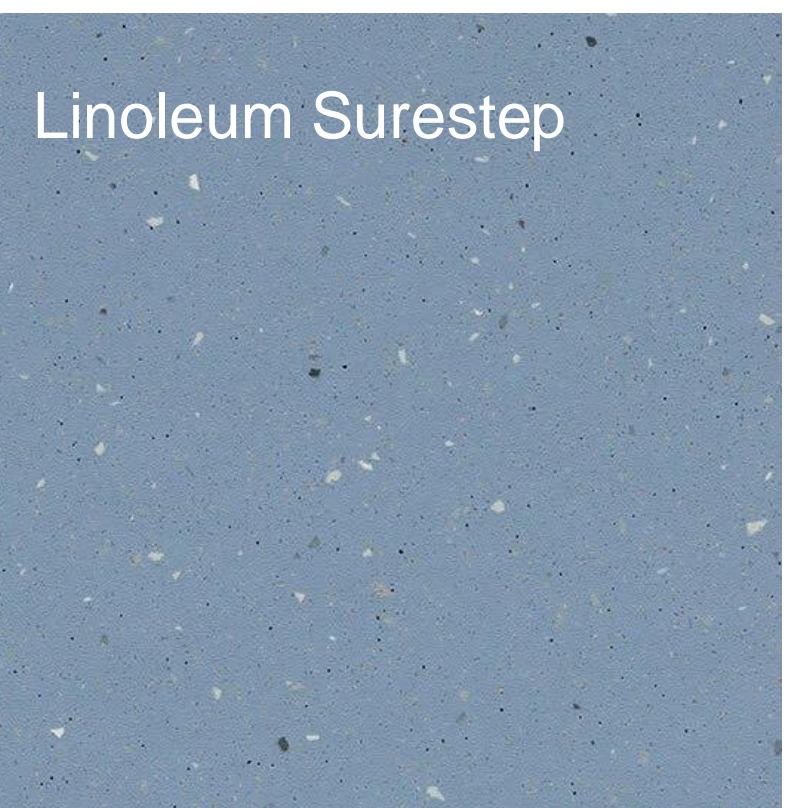

02.09 Umkleiden

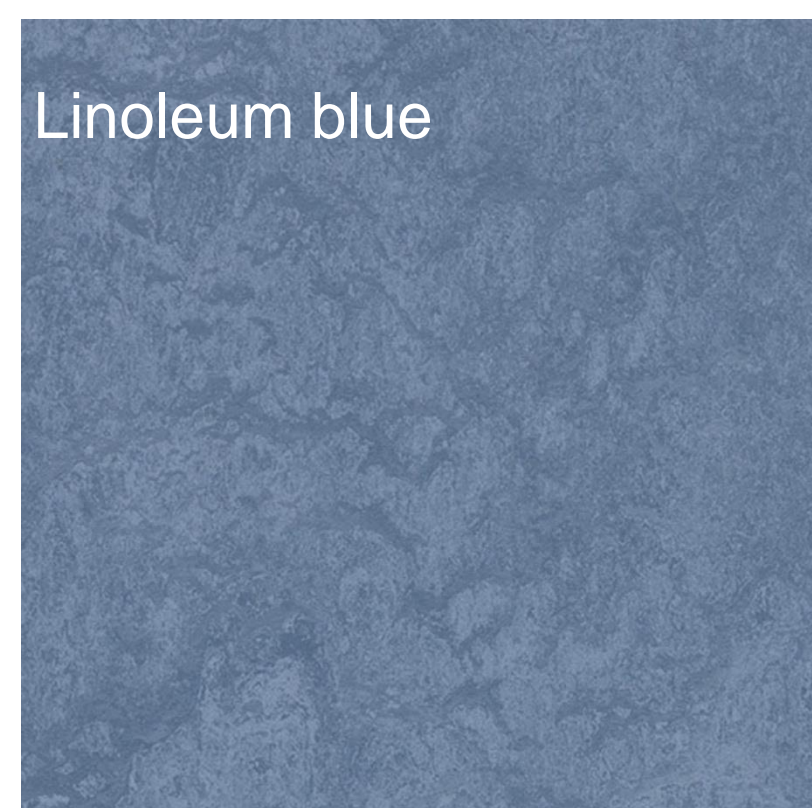

02.11 Sport



# UMKLEIDEN / WC - OPTION 2

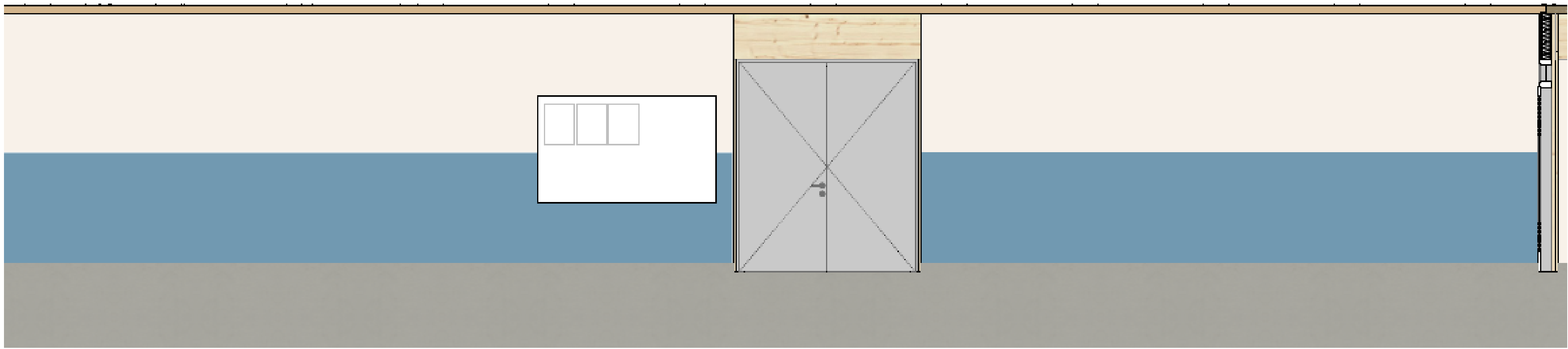
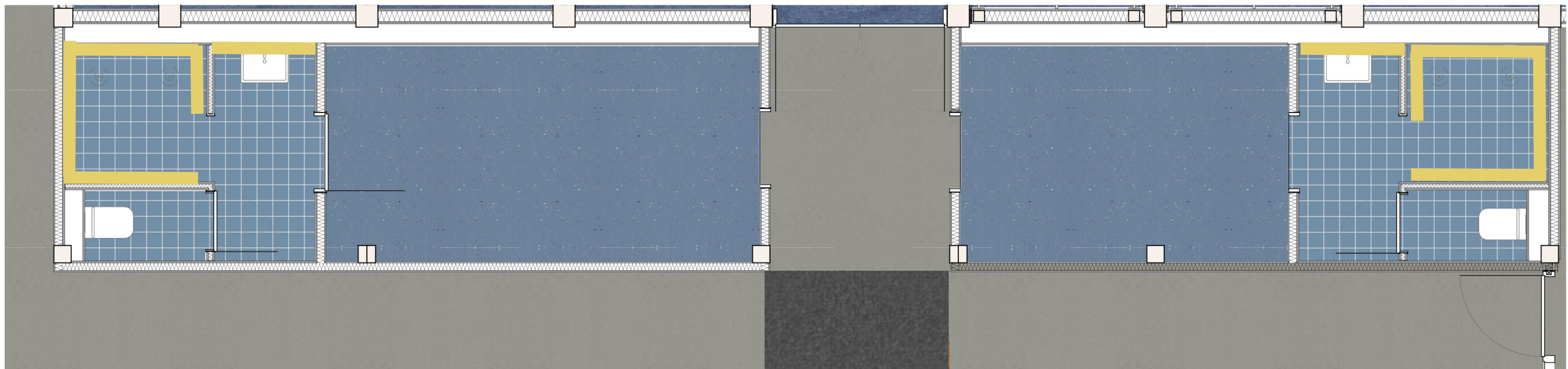
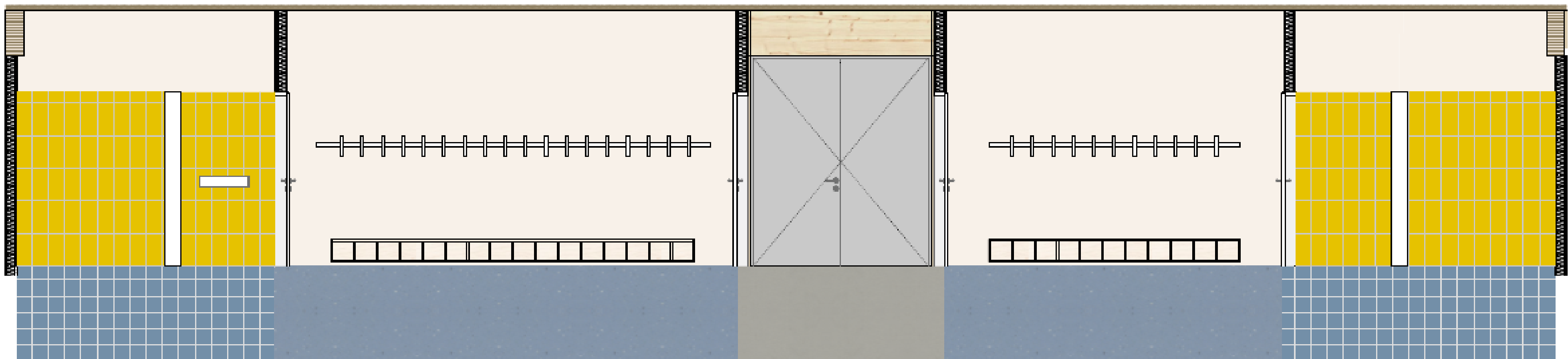
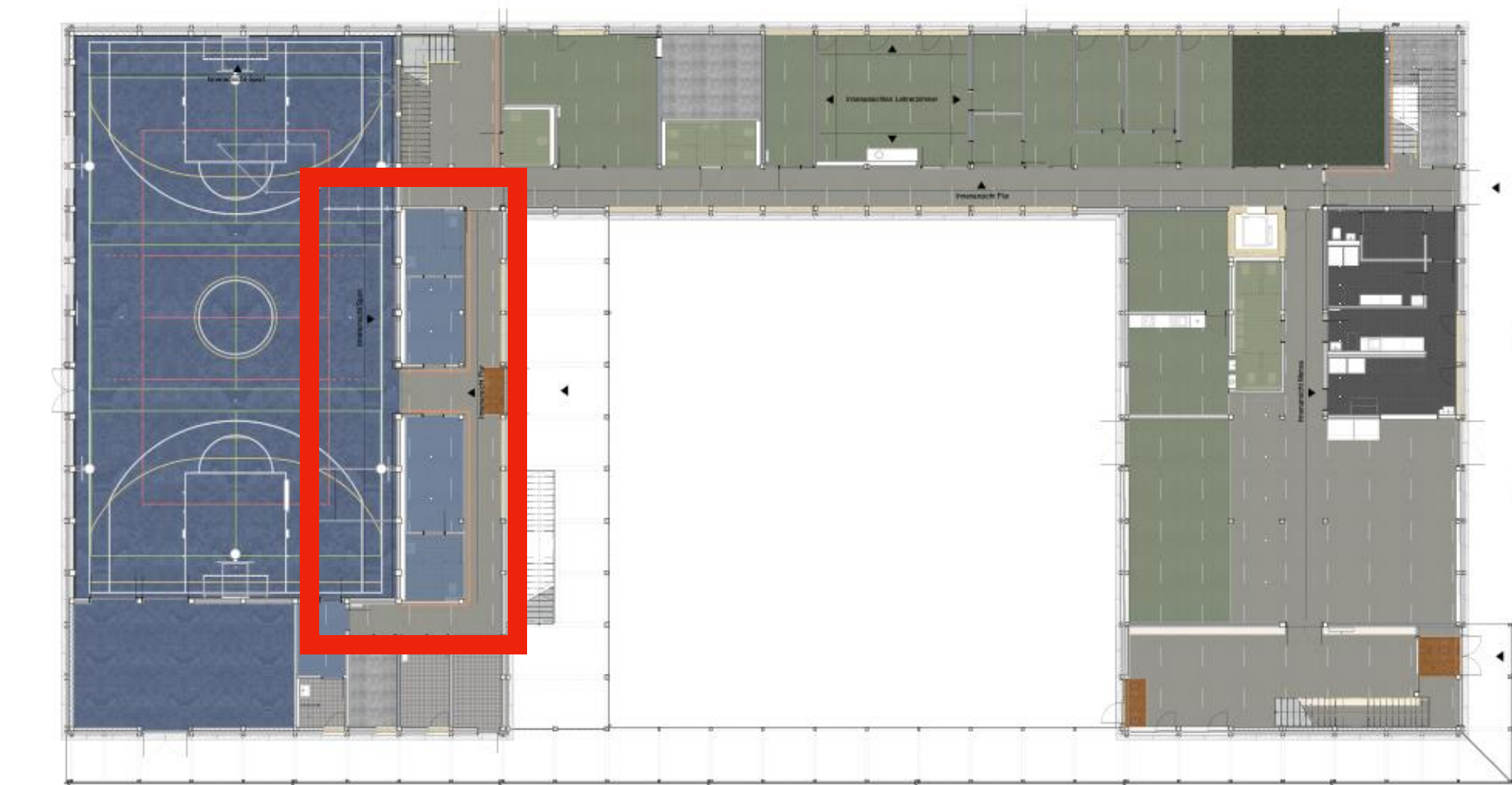

02.01 Wände,  
bis 1,5m Elefantenhaut



05.02 Festeinbauten

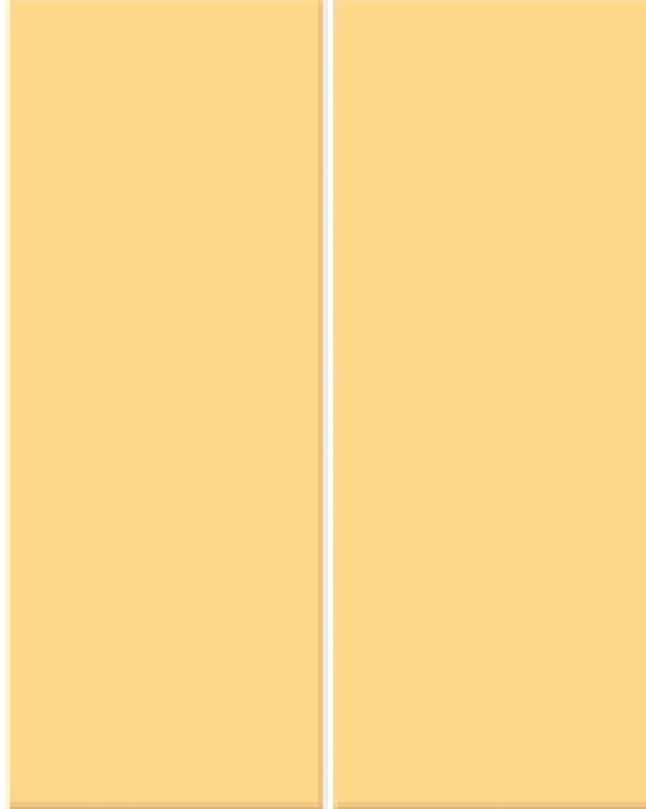

02.07 Wandfliese

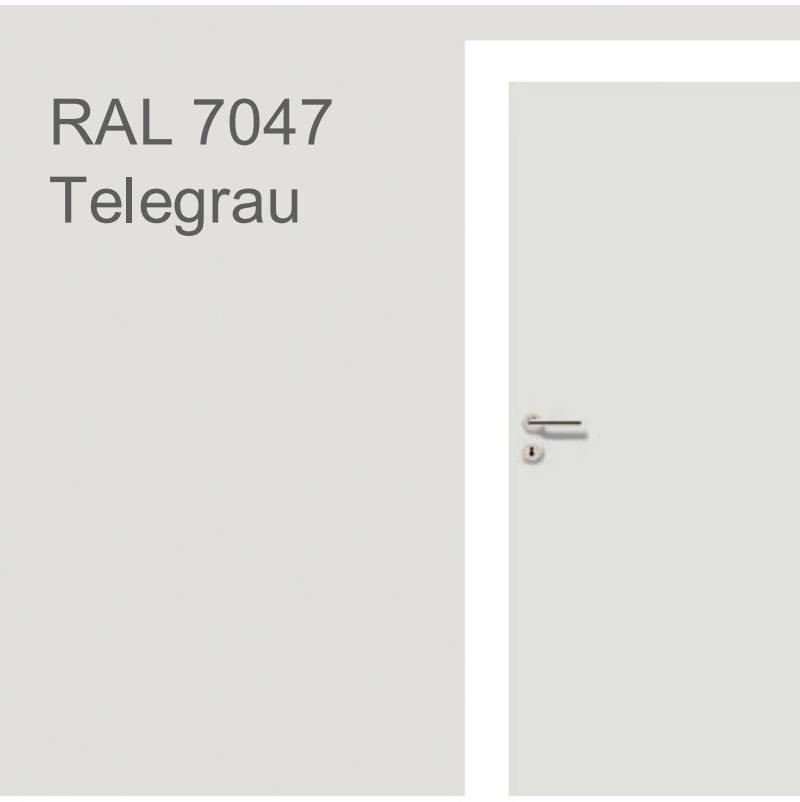

04.03Innentüren NR

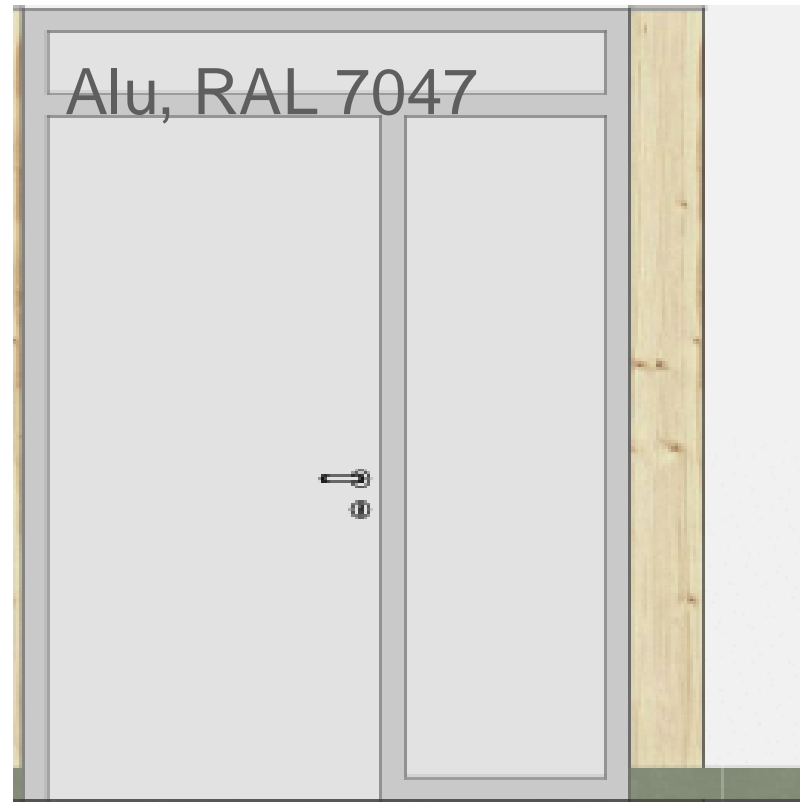

04.01 Innentüren Flure

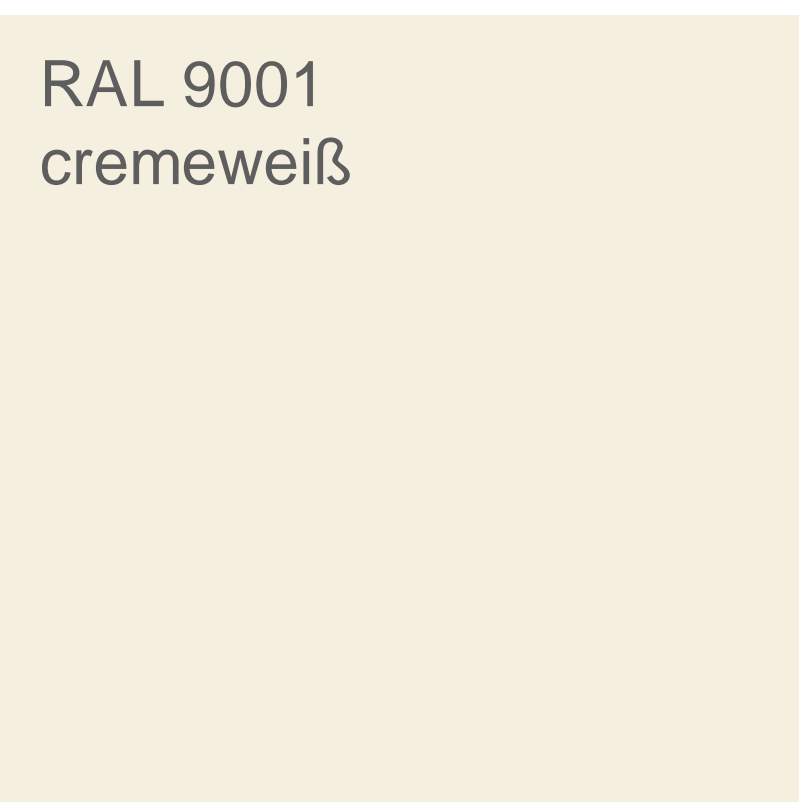

02.01 Wände,  
bis 1,5m Elefantenhaut

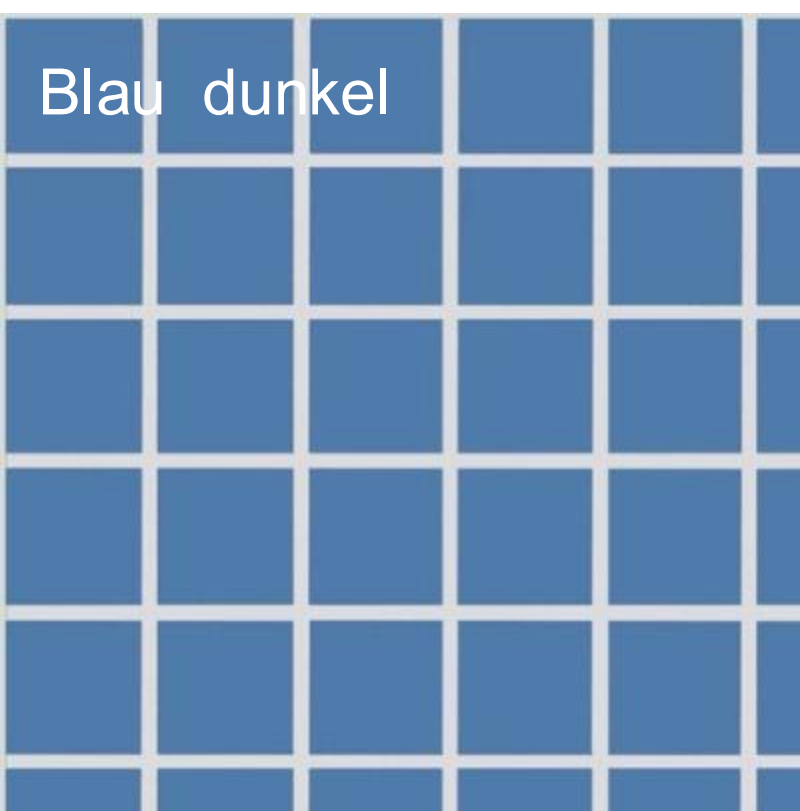

02.07 WC / Umkleiden

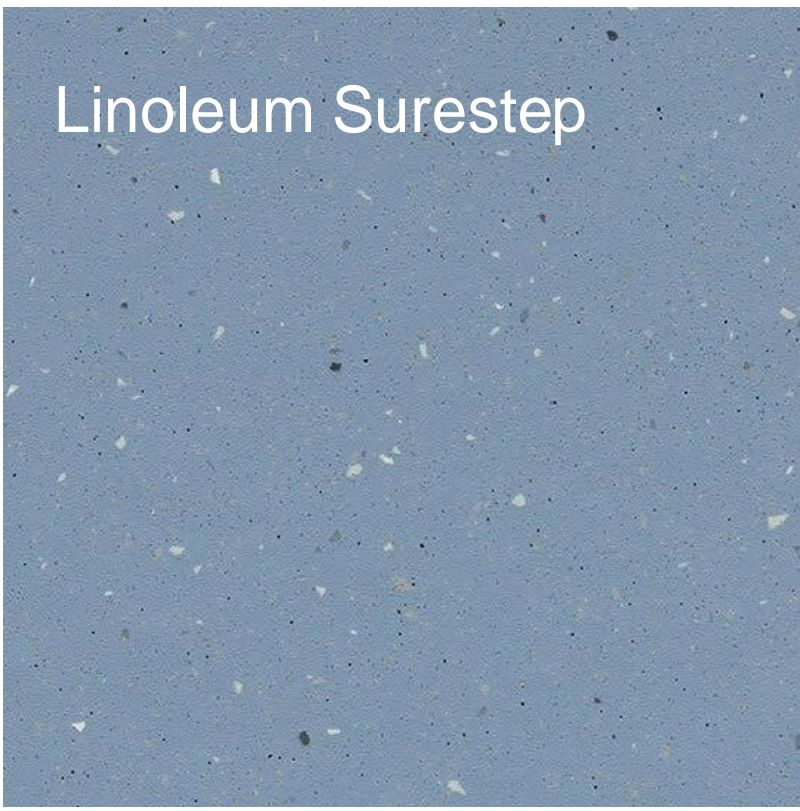

02.09 Umkleiden

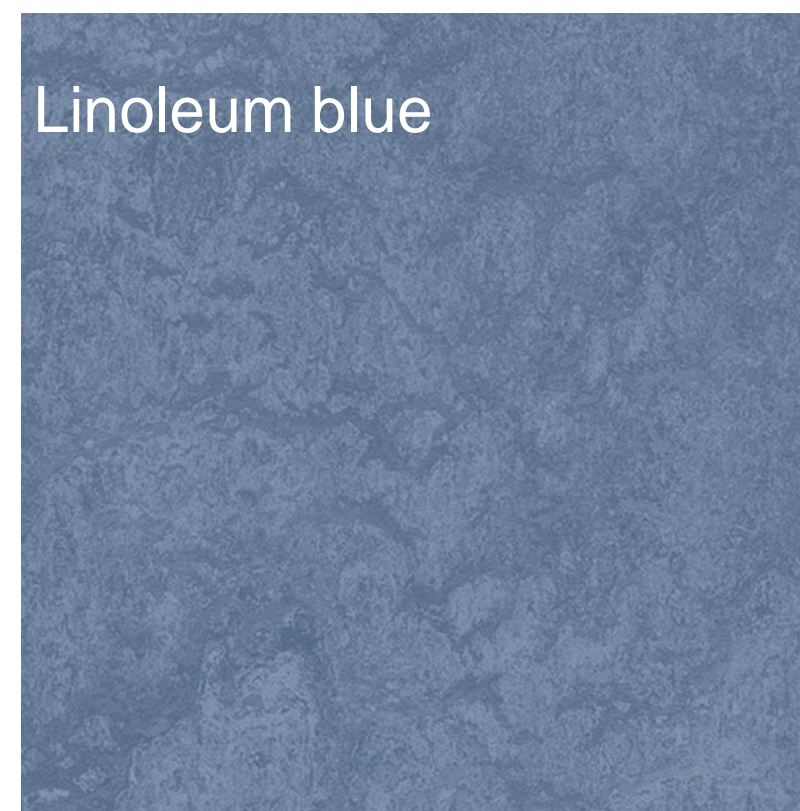

02.11 Sport



# UMKLEIDEN / WC - OPTION 2

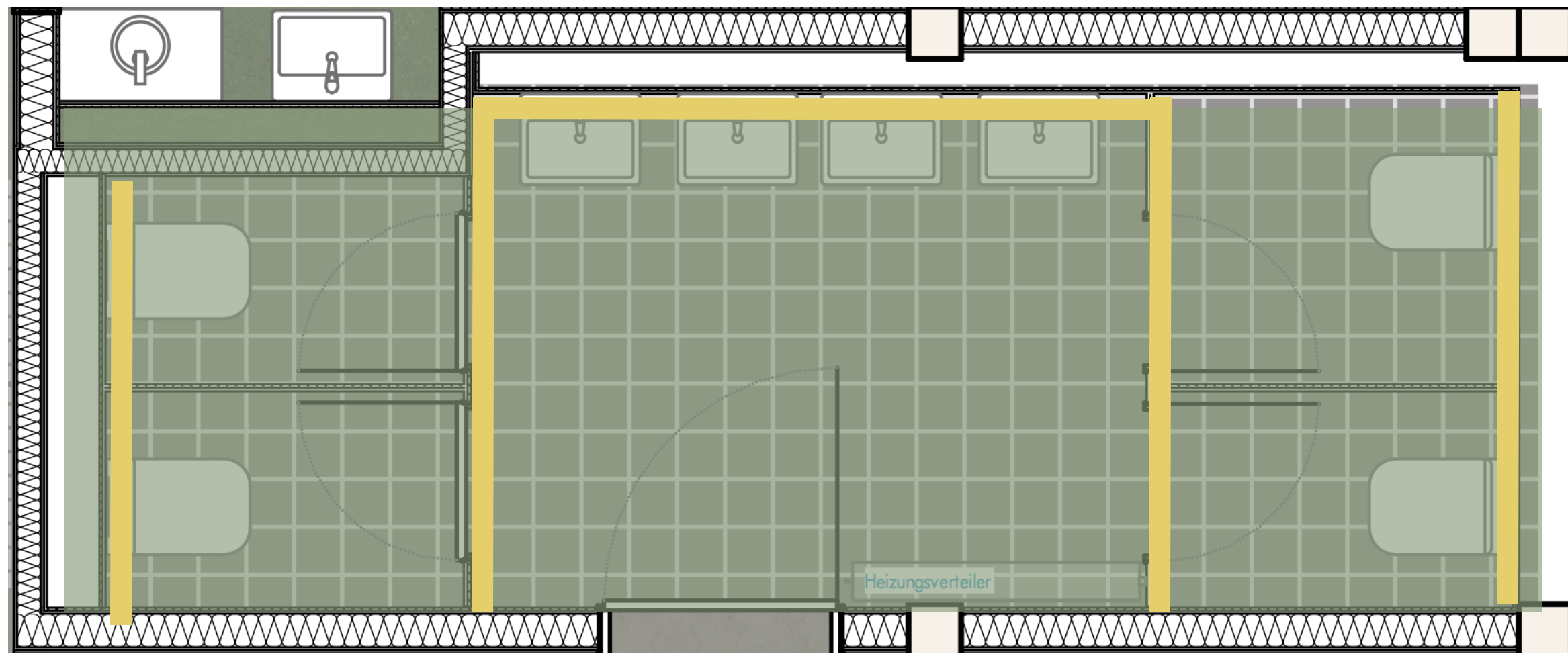
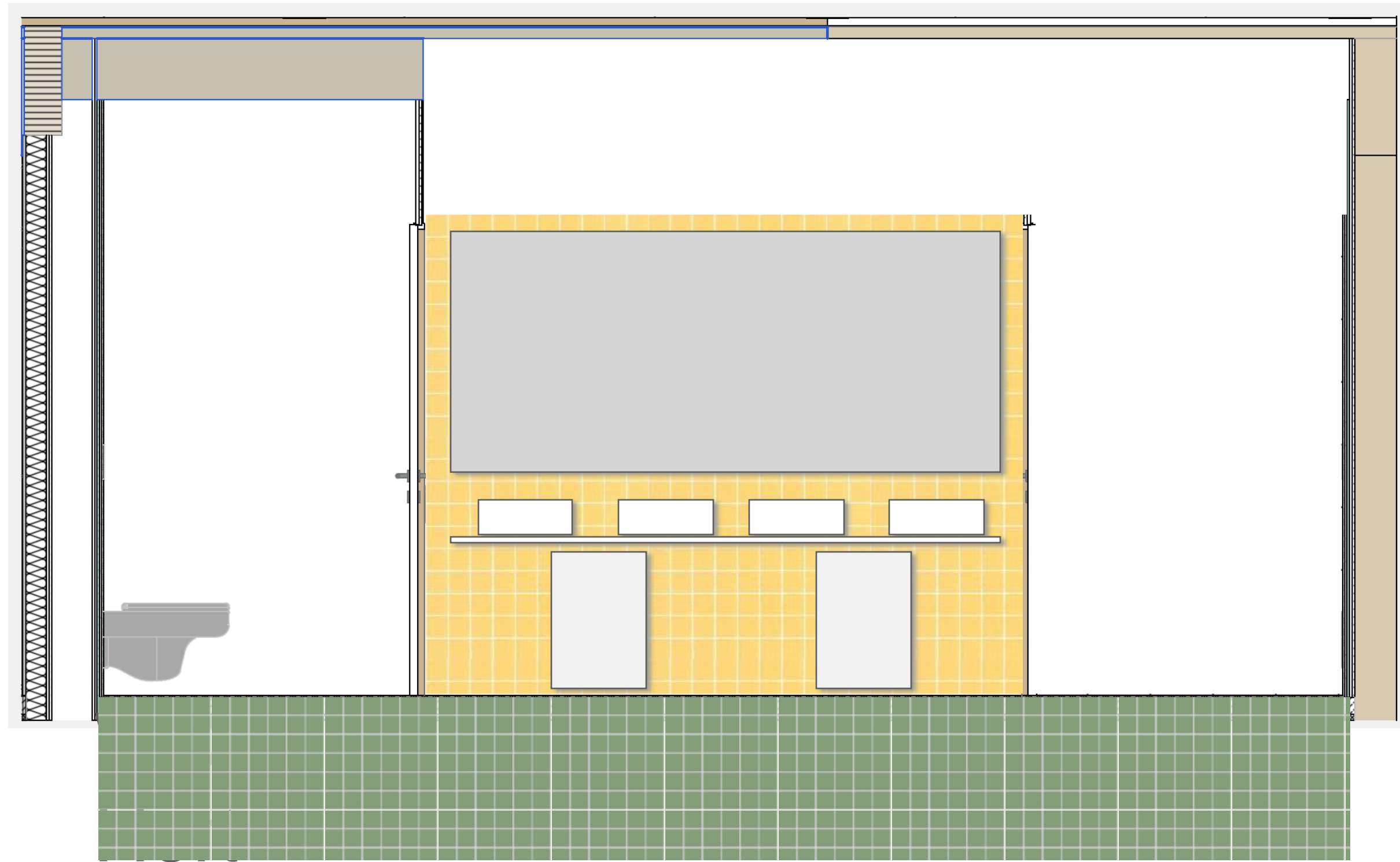
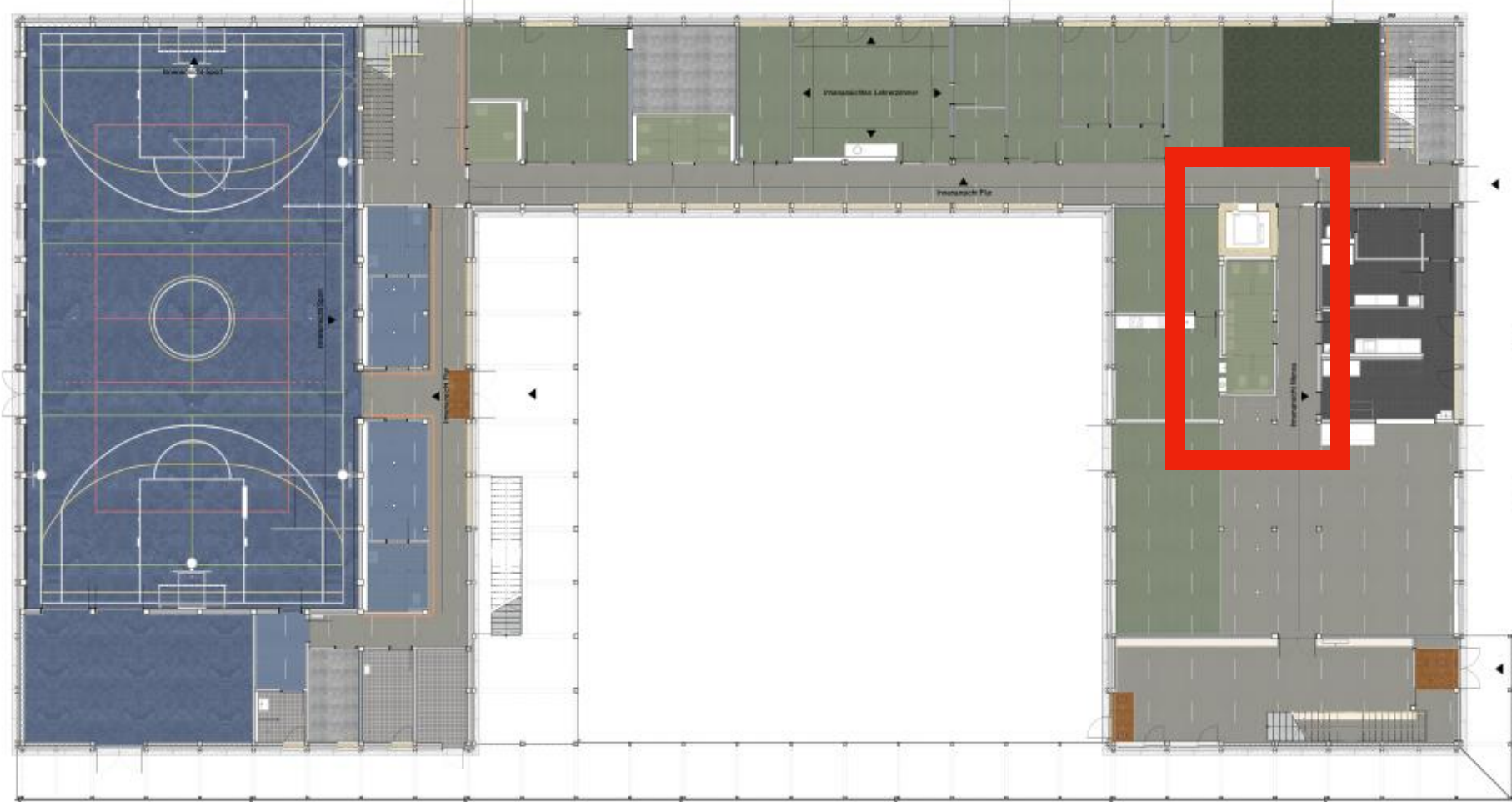

04.06 Türen



03.01 Deckenuntersicht  
02.02 Tragwerk

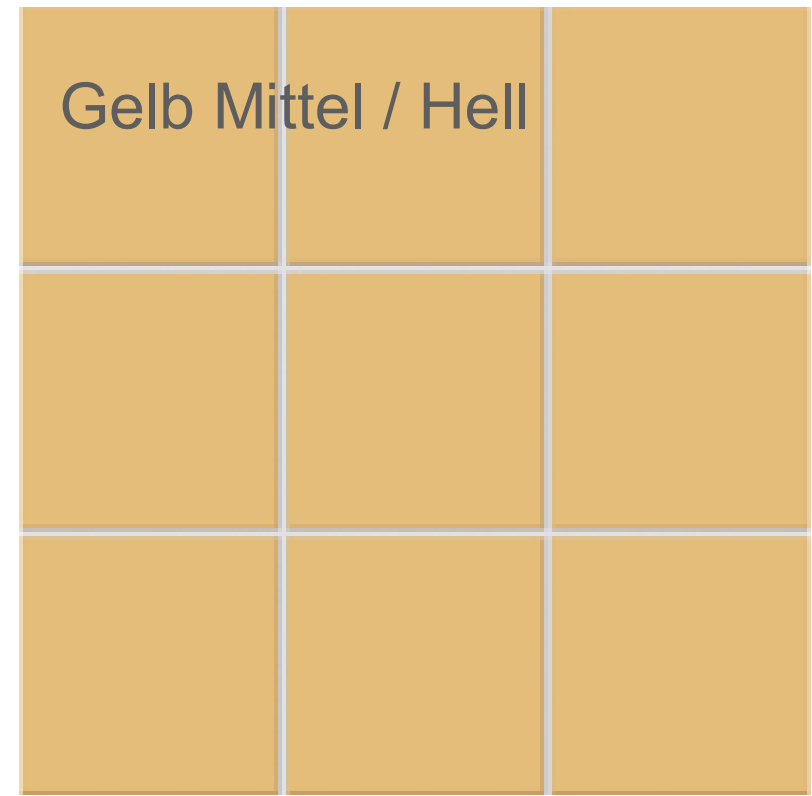

02.06 Wandfliese



02.01 Wände,  
bis 1,5m Elefantenhaut



02.06 Sanitärräume EG

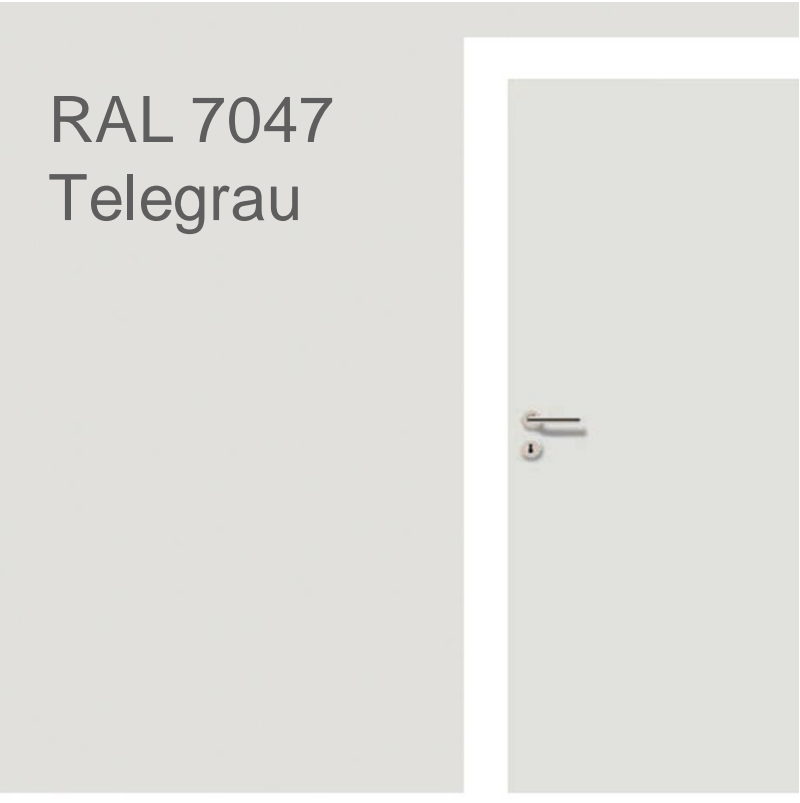

04.03Innentüren NR



# ÜBERSICHT OBERGESCHOSS

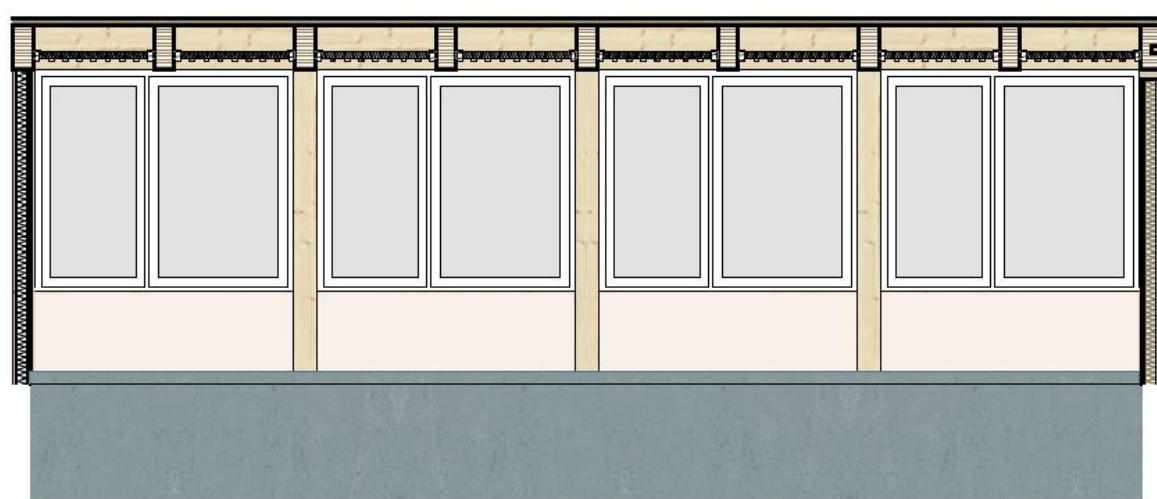

Innenansicht Klassenzimmer

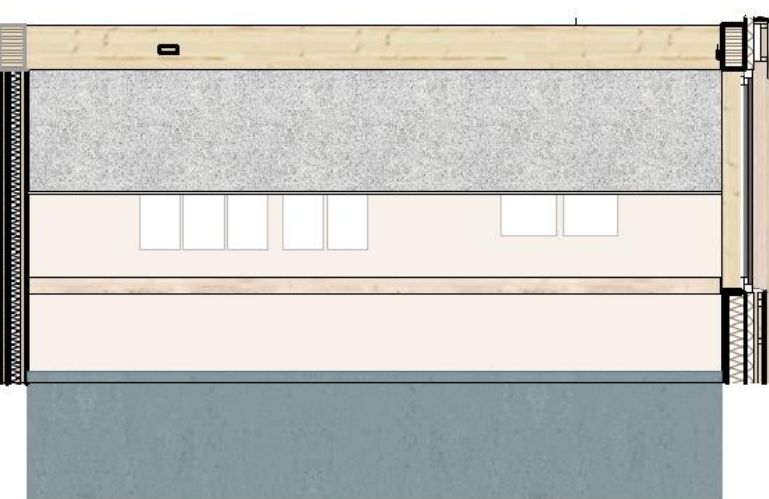
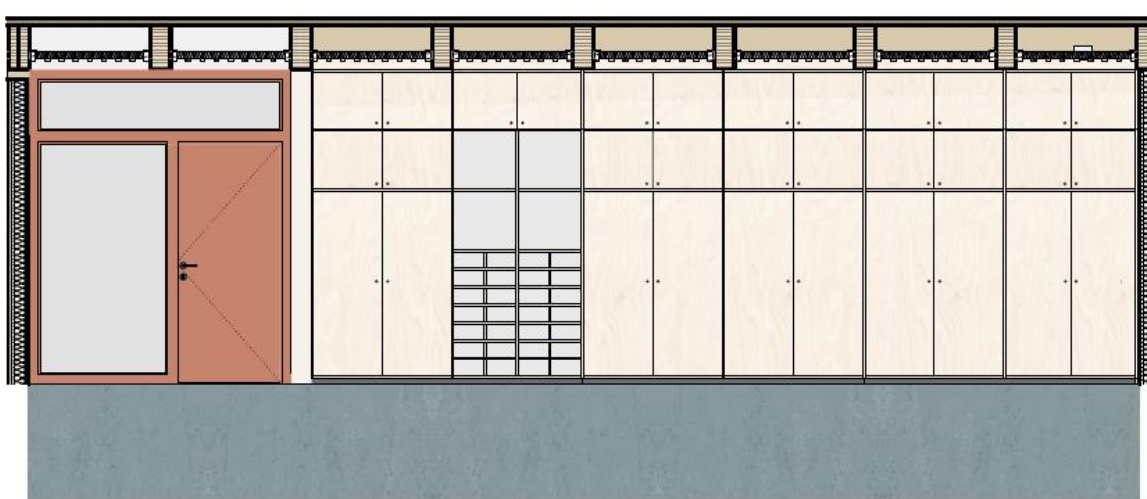
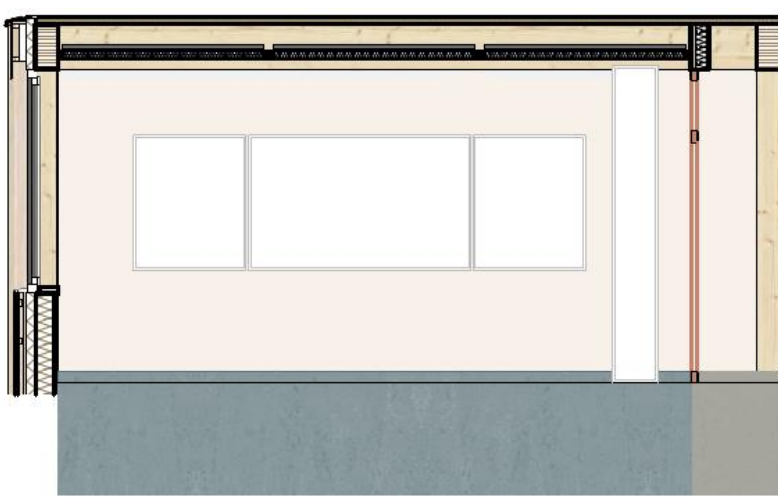

Innenansicht Flur Klassen Nord



03.01 Deckenuntersicht



03.03 Akustikdecke Flur



03.02 Akustikdecke



05.01 Treppengeländer



05.02 Festeinbauten

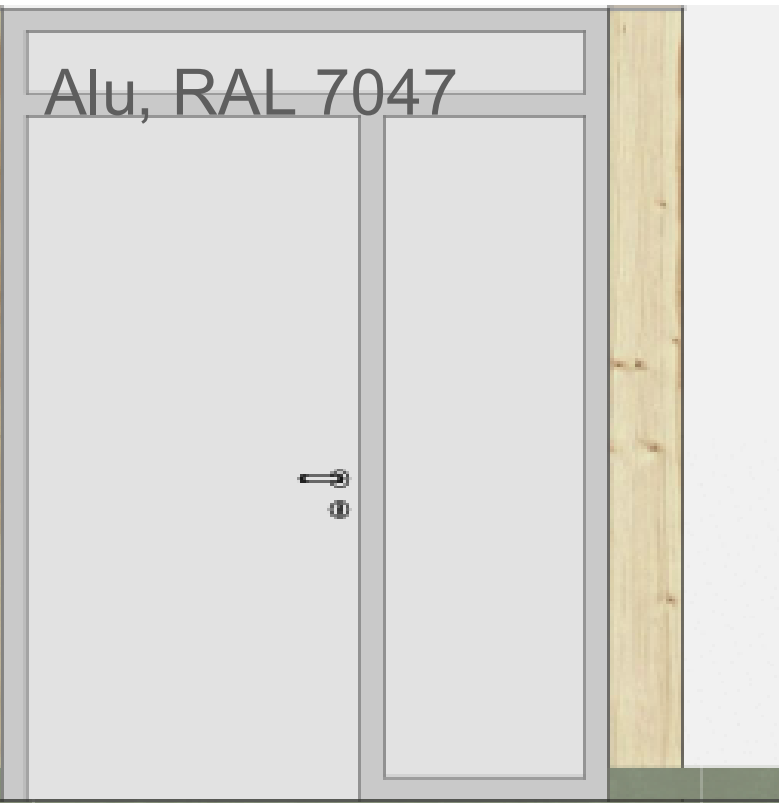

04.01 Innentüren Flure

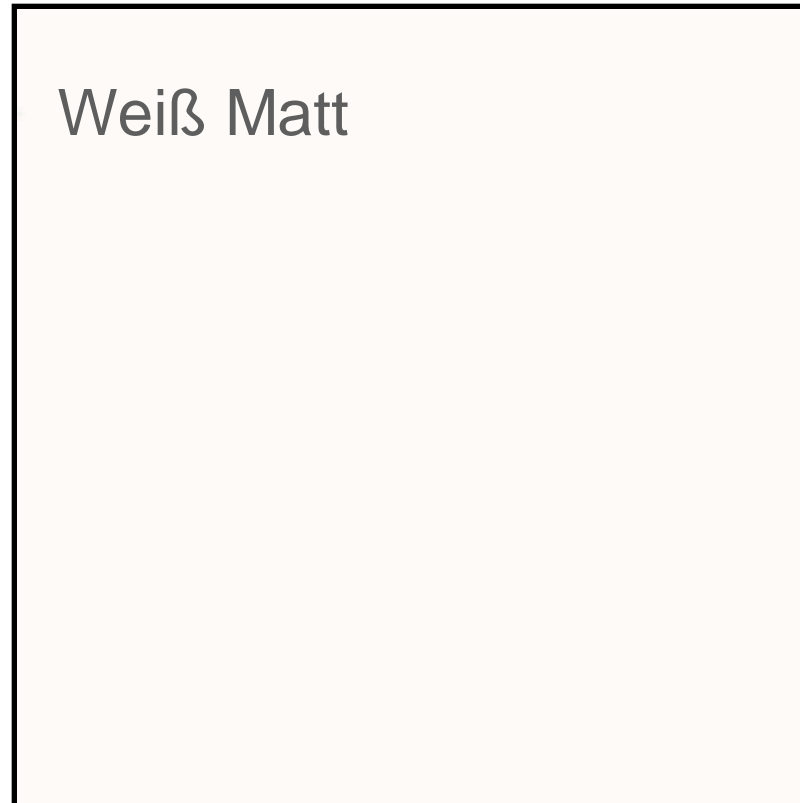

01.03 Innenseite Fenster



02.02 Tragwerk

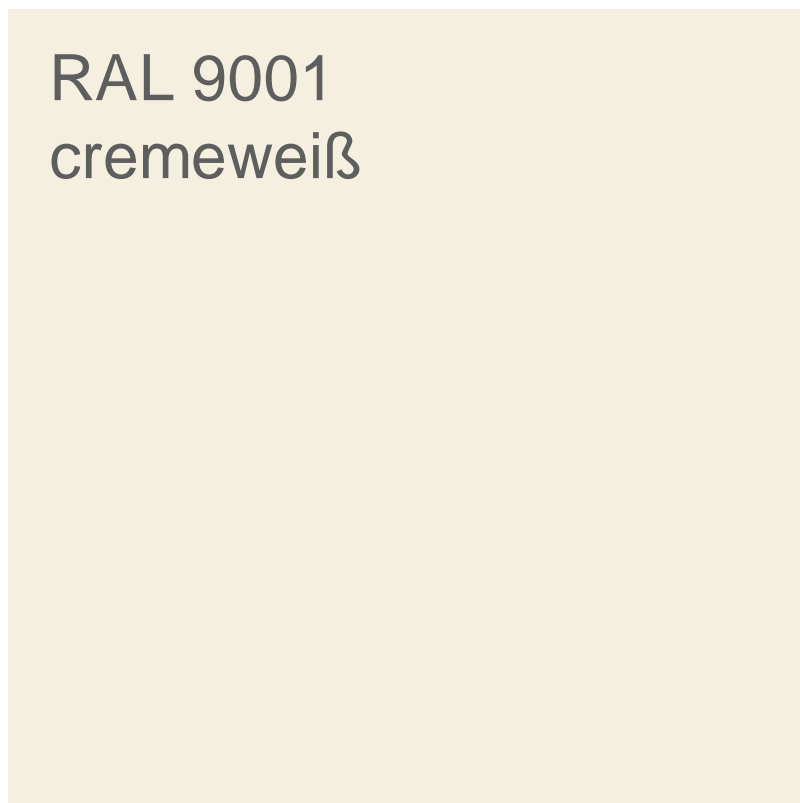

02.01 Wände, bis 1,5m Elefantenhaut

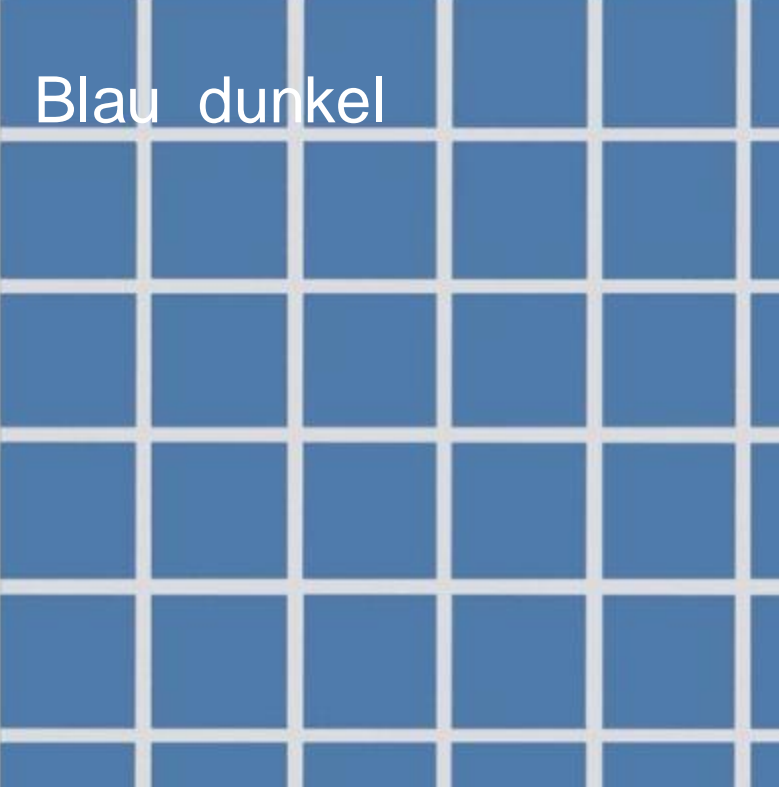

02.07 Sanitärräume OG



02.08 PuMi / Brennraum

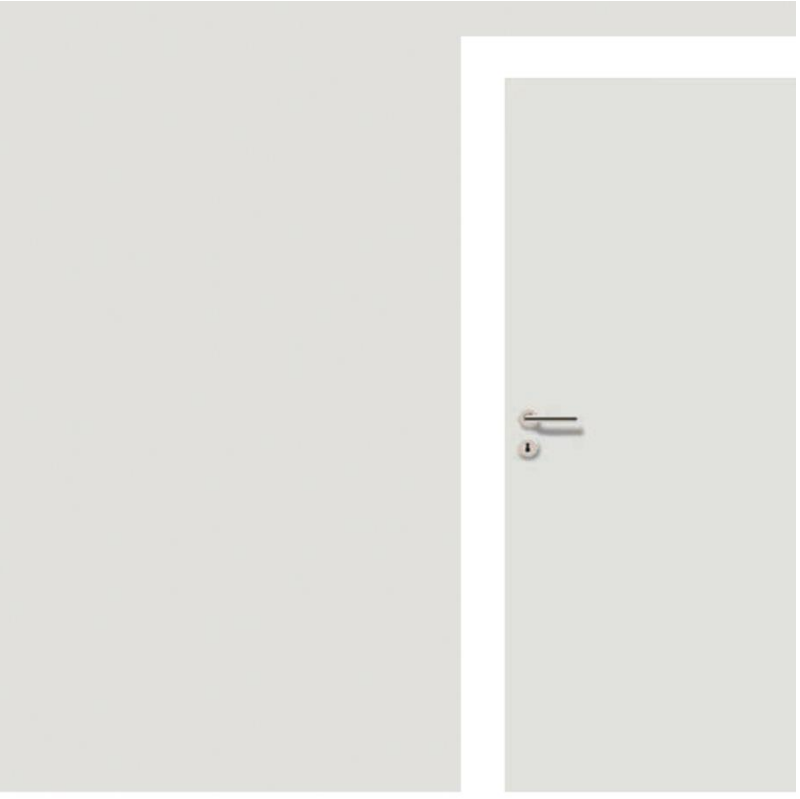

04.03Innentüren NR

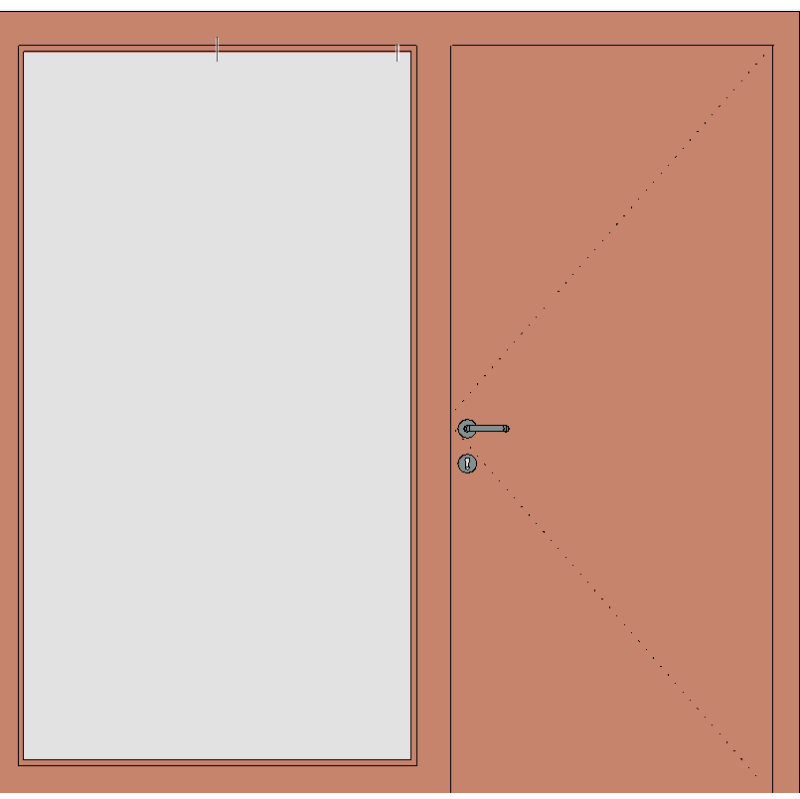

04.02 Türen Klassen & Lehrerzimmer

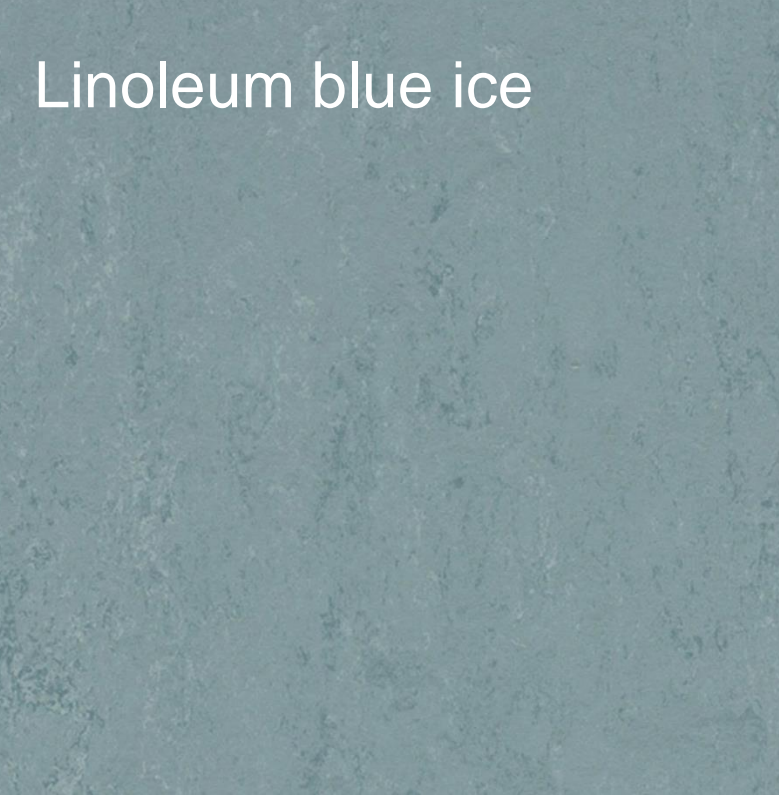

02.03 Klassen / Werkraum

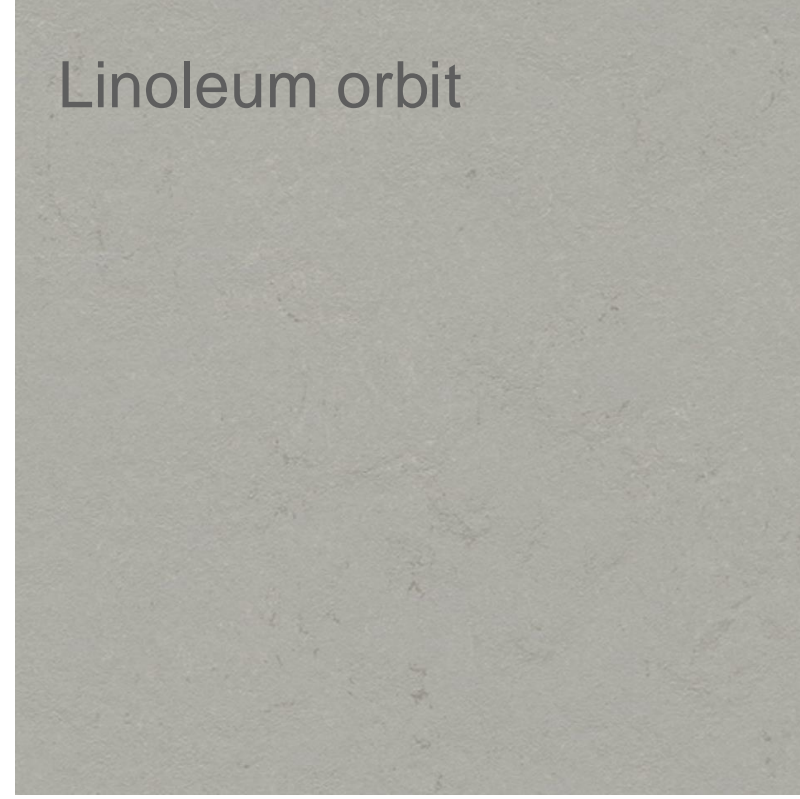

02.02 Flure / Mensa / Treppenhäuser

allgemeiner Hinweis:  
Möblierung wird separat bemustert. Der abgebildete  
Planstand entspricht nicht dem aktuellsten Planstand.



# KLASSEN RÄUME



02.13 Akustikelemente



03.01 Deckenuntersicht  
02.02 Tragwerk



03.02 Akustikdecke



05.02 Festeinbauten



01.03 Innenseite Fenster



02.01 Wände,  
bis 1,5m Elefantenhaut



02.10 Fensterbrett

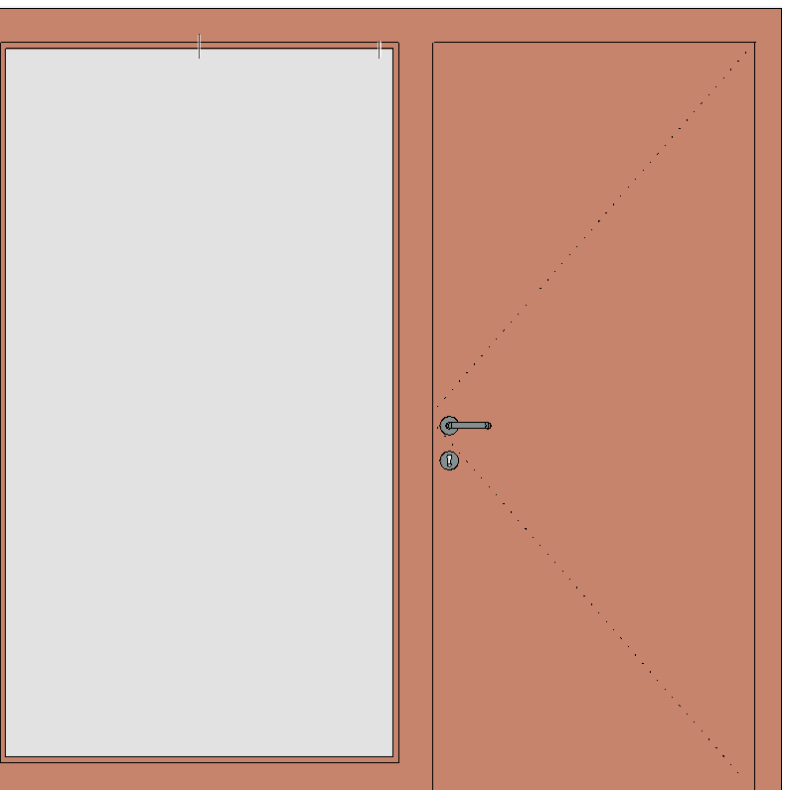

04.02 Türen Klassen &  
Lehrerzimmer

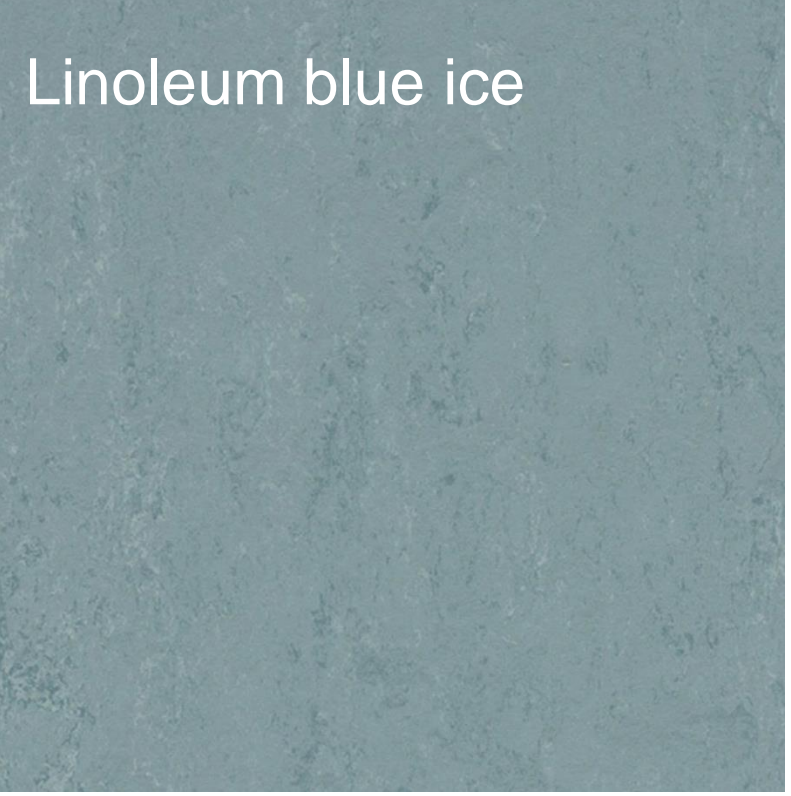

02.03 Klassen / Werkraum

allgemeiner Hinweis:  
Möblierung wird separat bemustert. Der abgebildete  
Planstand entspricht nicht dem aktuellsten Planstand.



# KLASSEN RÄUME

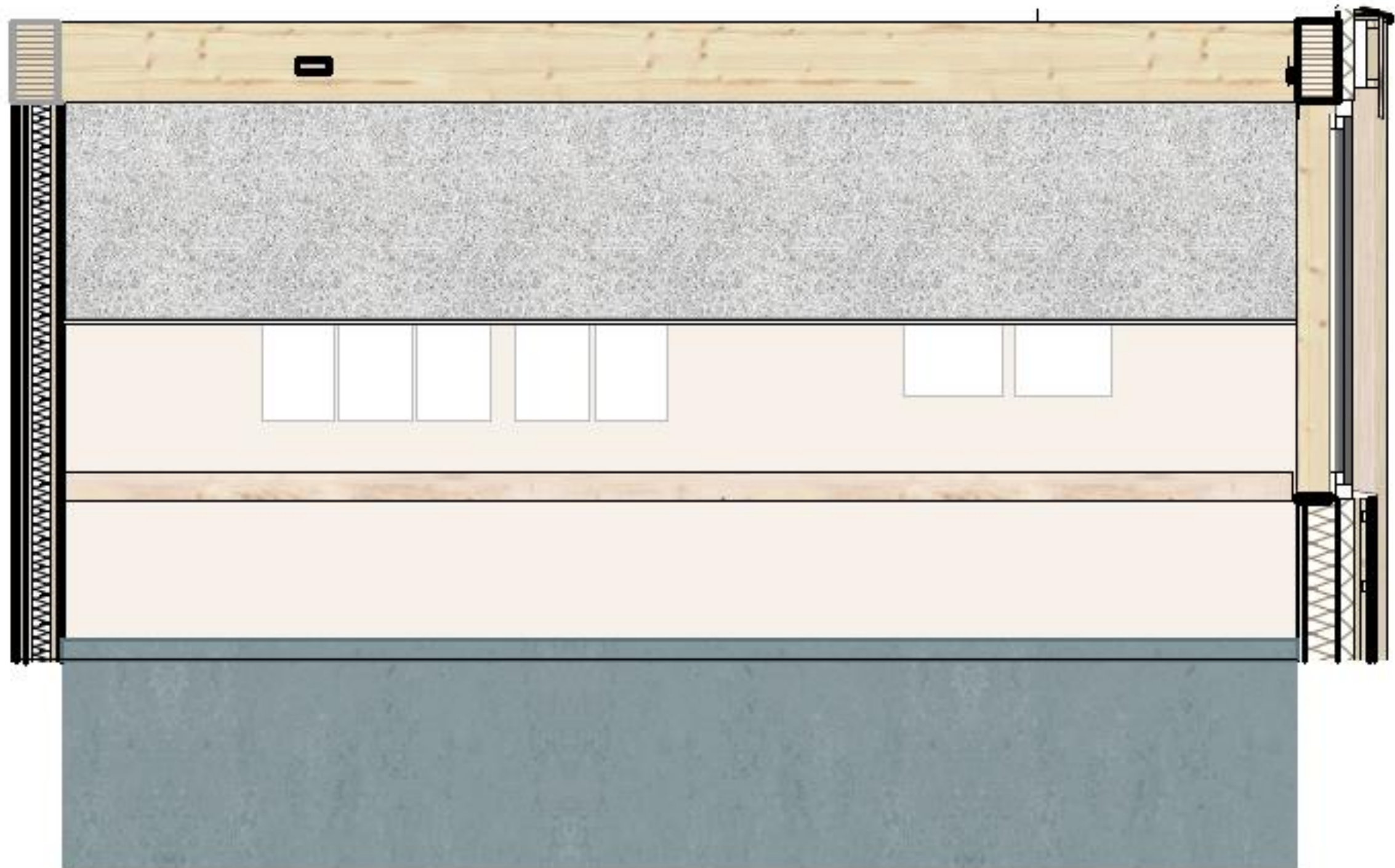
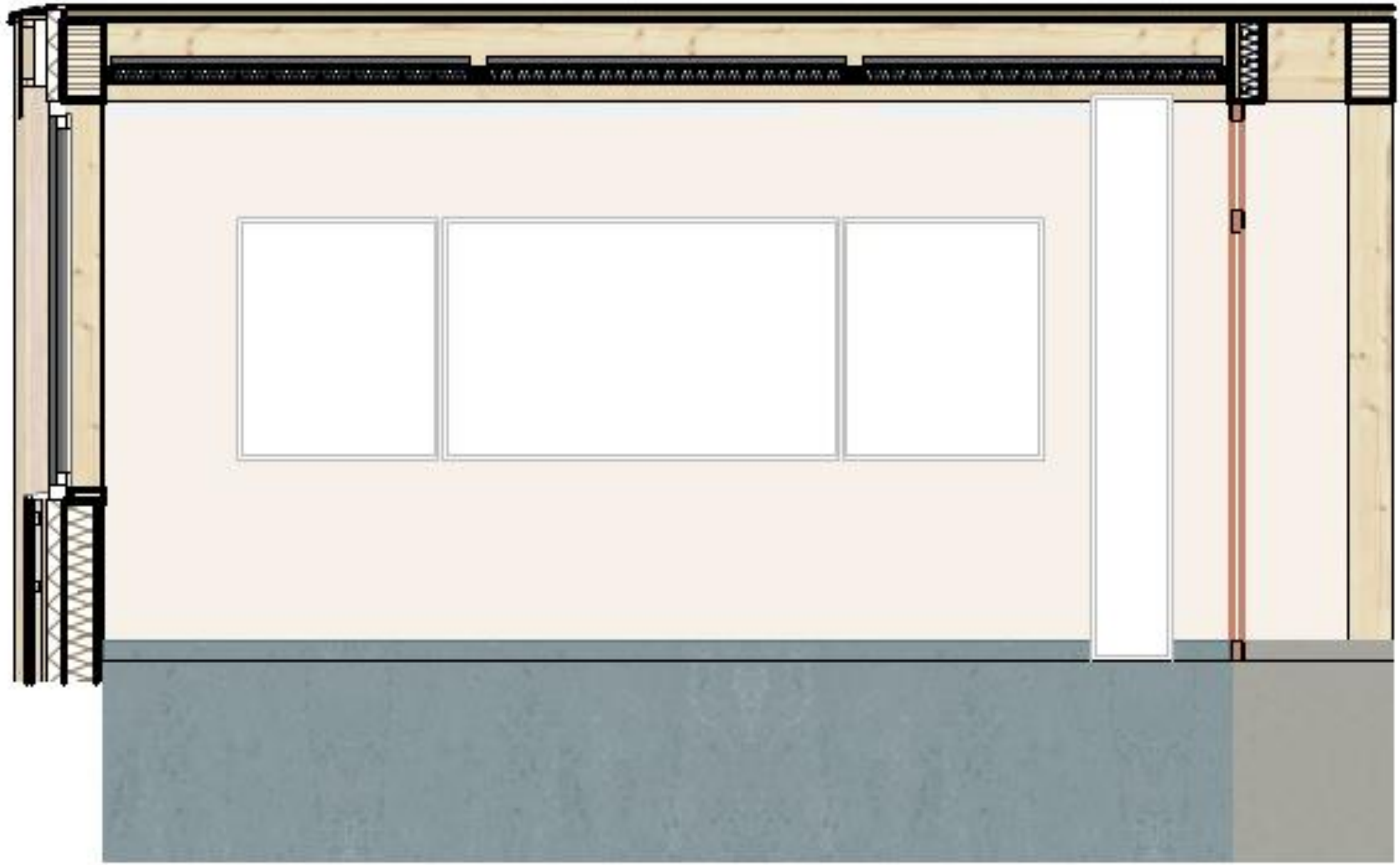
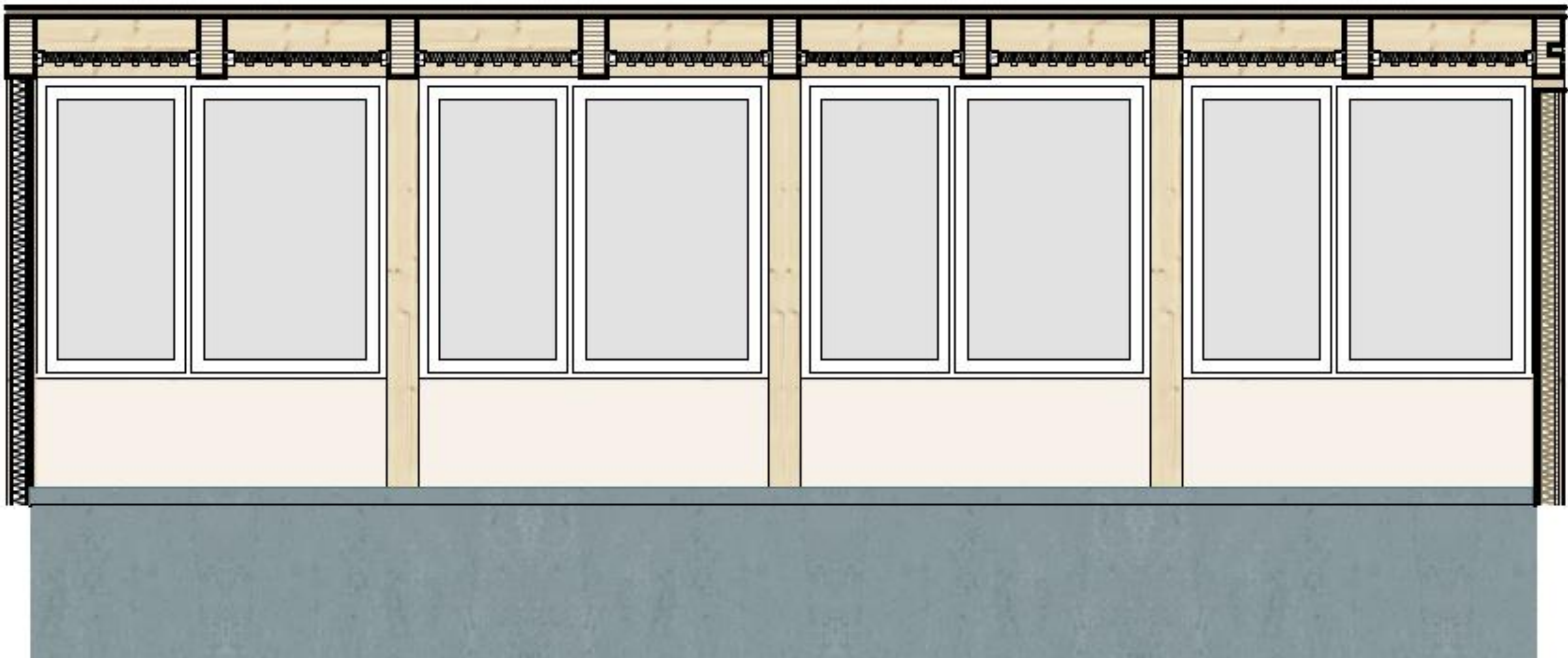

02.13 Akustikelemente



03.01 Deckenuntersicht



03.02 Akustikdecke



05.02 Festeinbauten

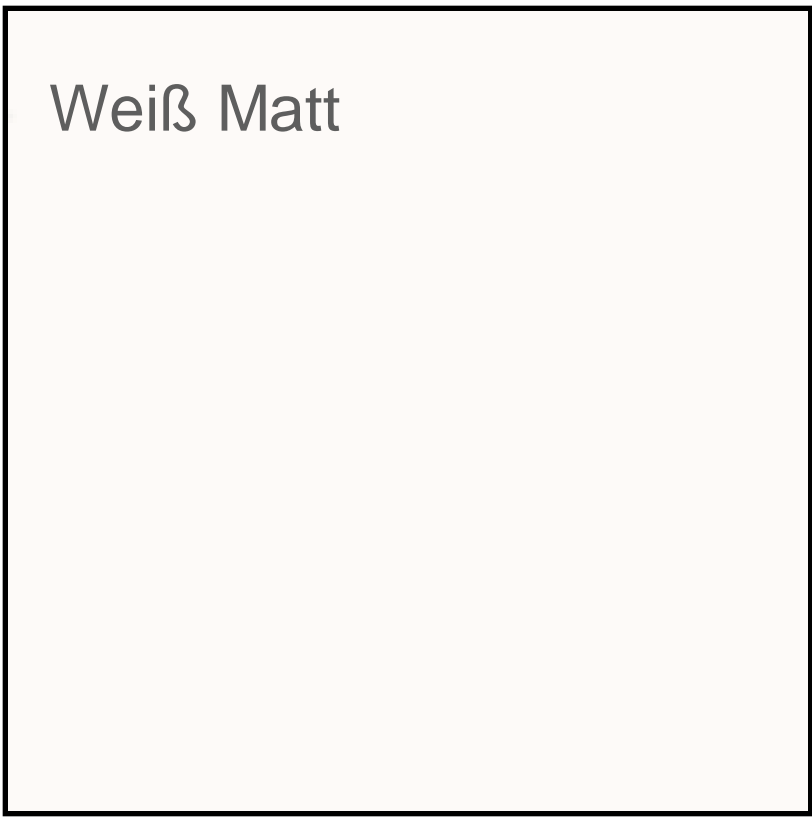

01.03 Innenseite Fenster



02.02 Tragwerk

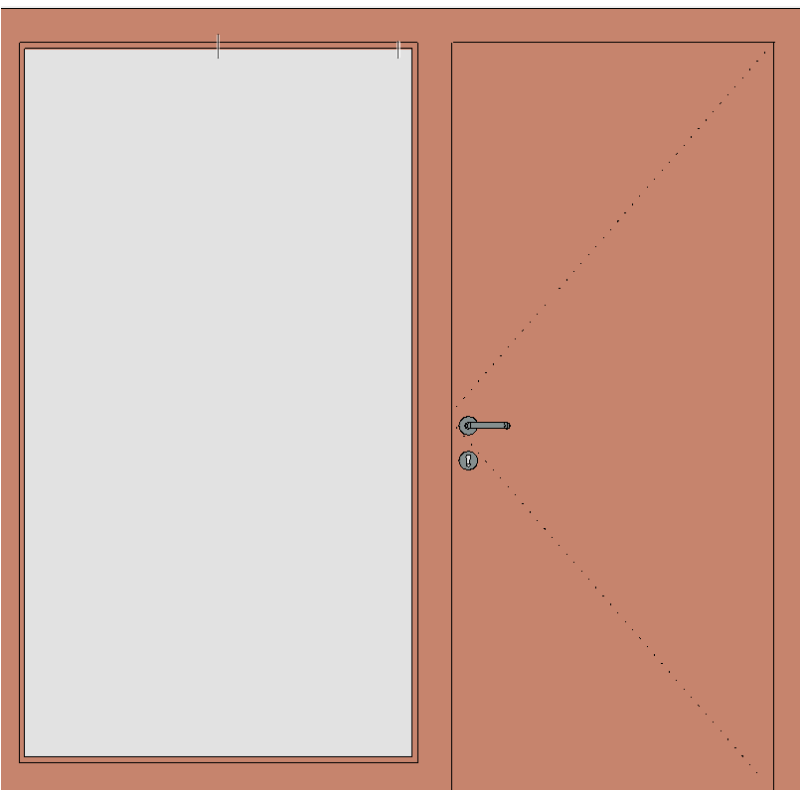

04.02 Türen Klassen & Lehrerzimmer



02.03 Klassen / Werkraum

allgemeiner Hinweis:  
Möblierung wird separat bemustert. Der abgebildete  
Planstand entspricht nicht dem aktuellsten Planstand.



Obergeschoss

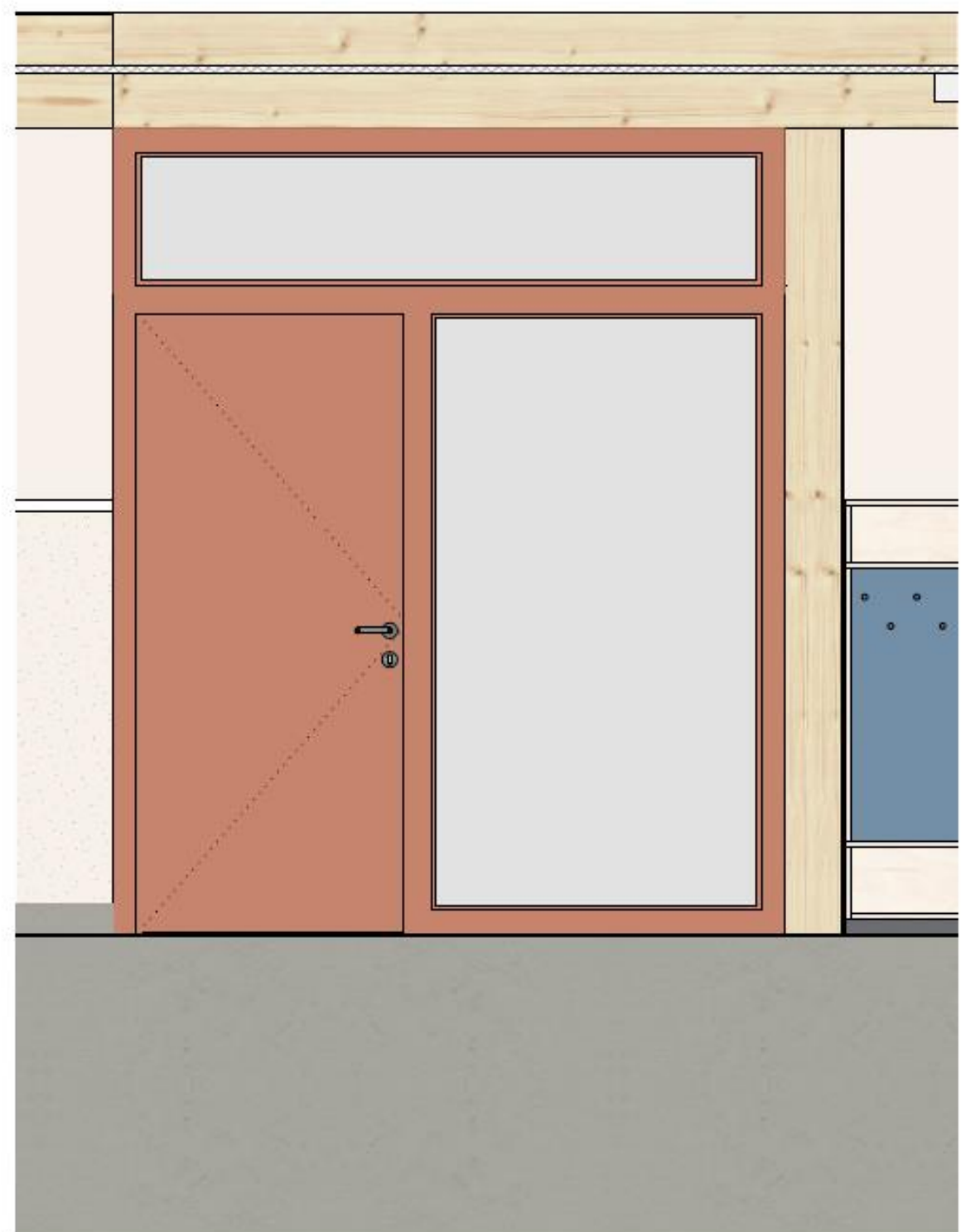

RAL Design 40 40 40  
Telegrau

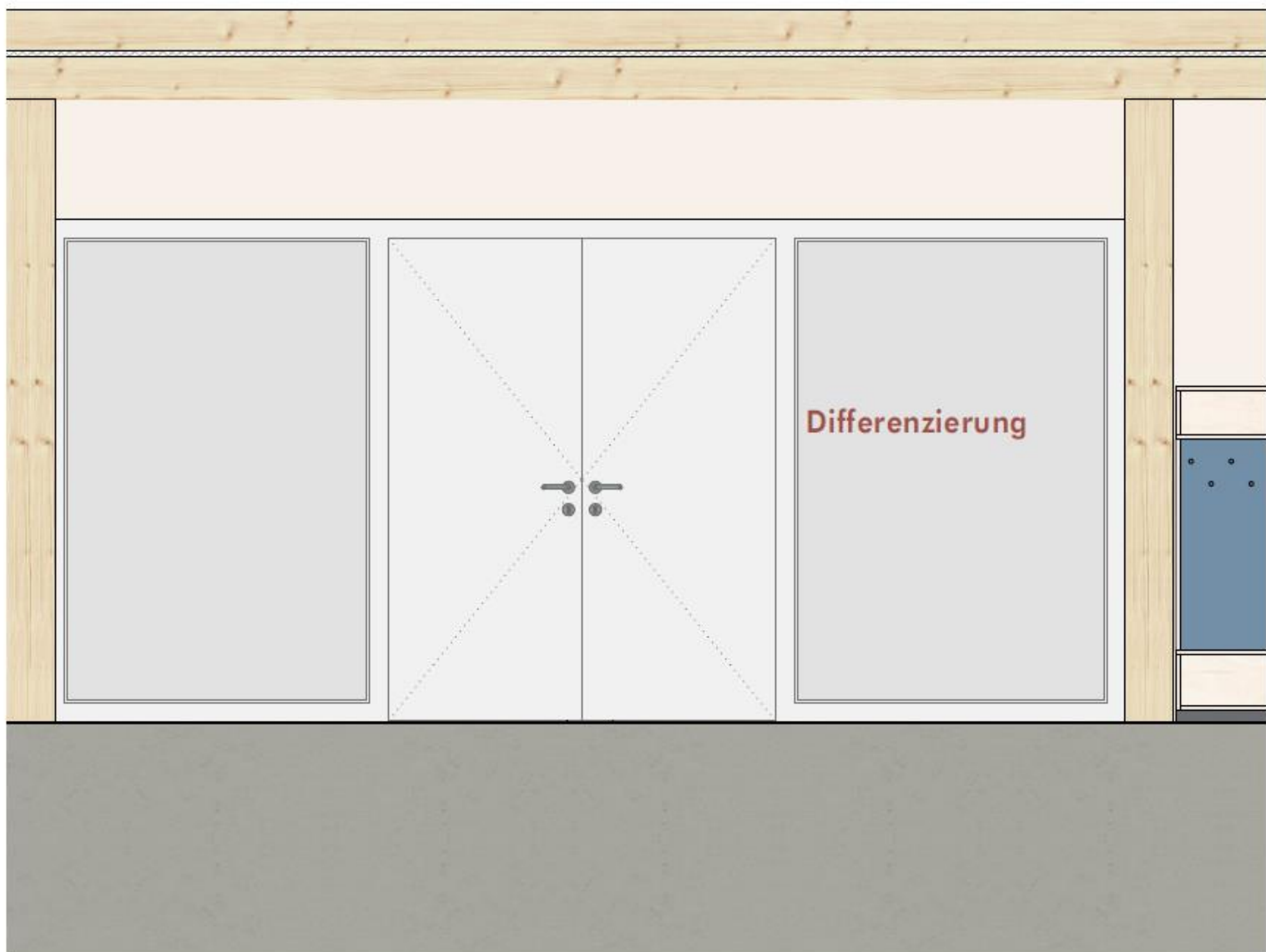

RAL 7074  
Telegrau

Sanitär



TRENNWAND WC

Erdgeschoss



RAL Design 40 40 40  
Telegrau

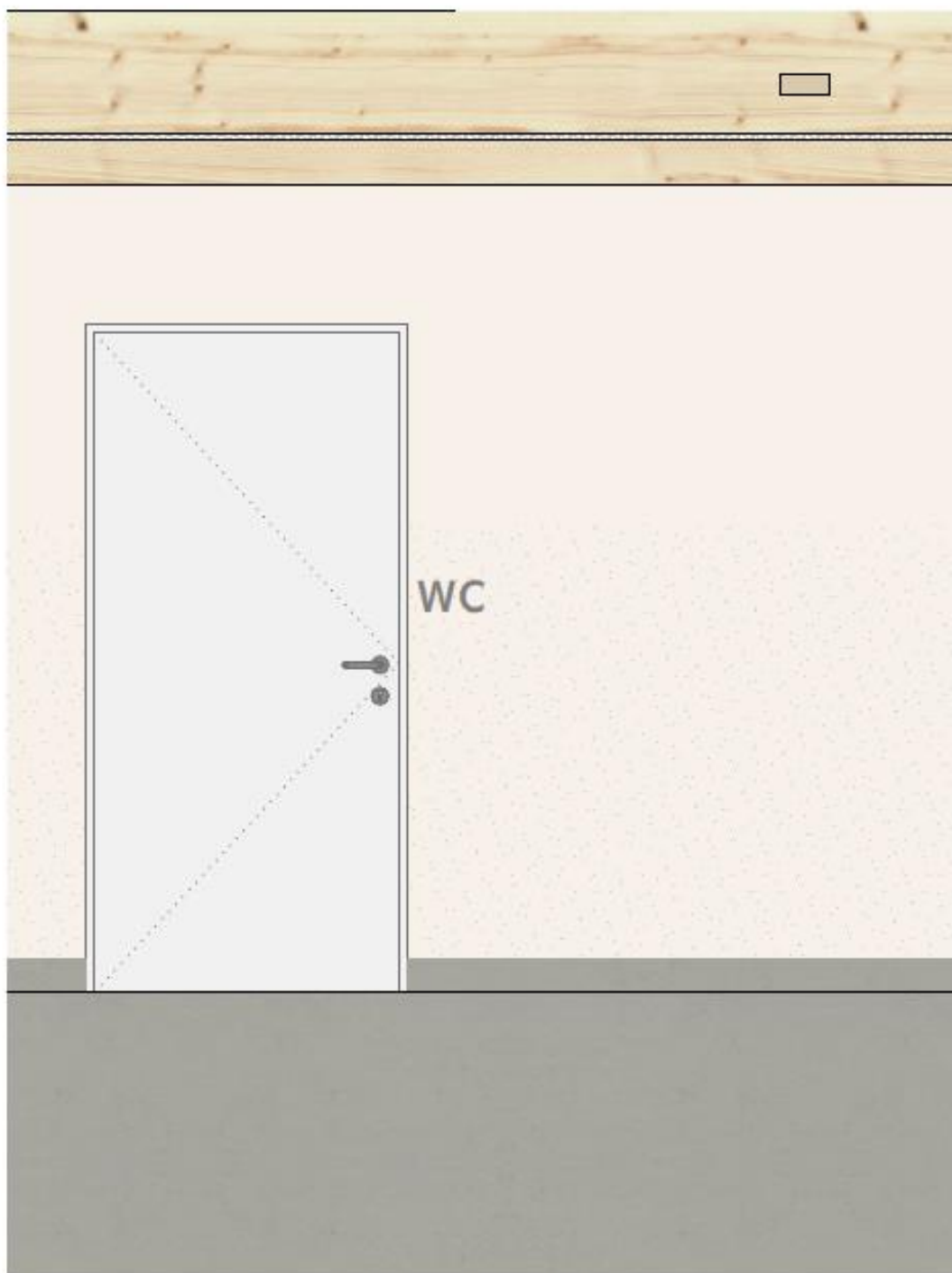

RAL 7074  
Telegrau



RAL 7074  
Telegrau

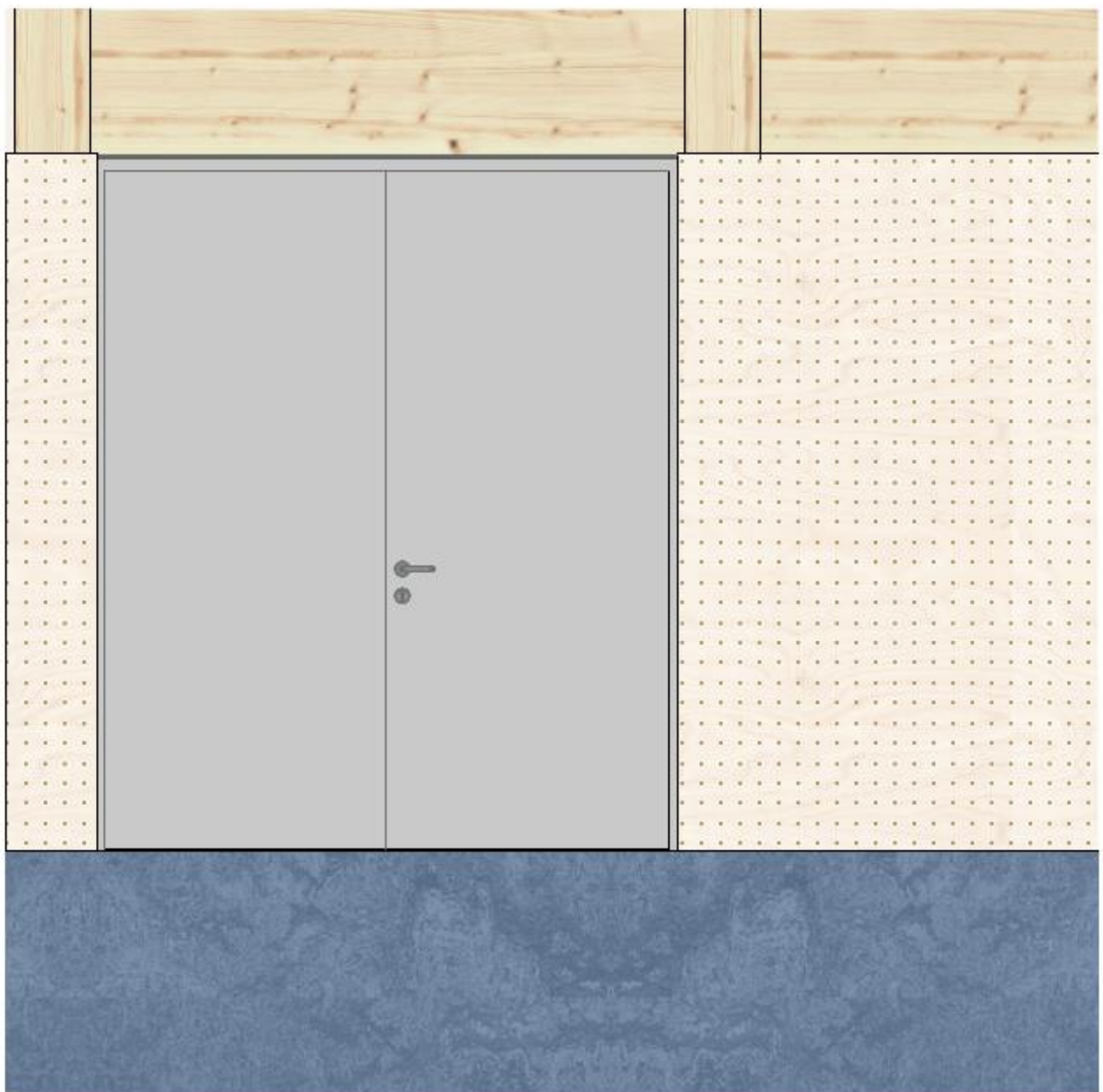

RAL 7074  
Telegrau



# MATERIAL UND FARBEN - ÜBERSICHT

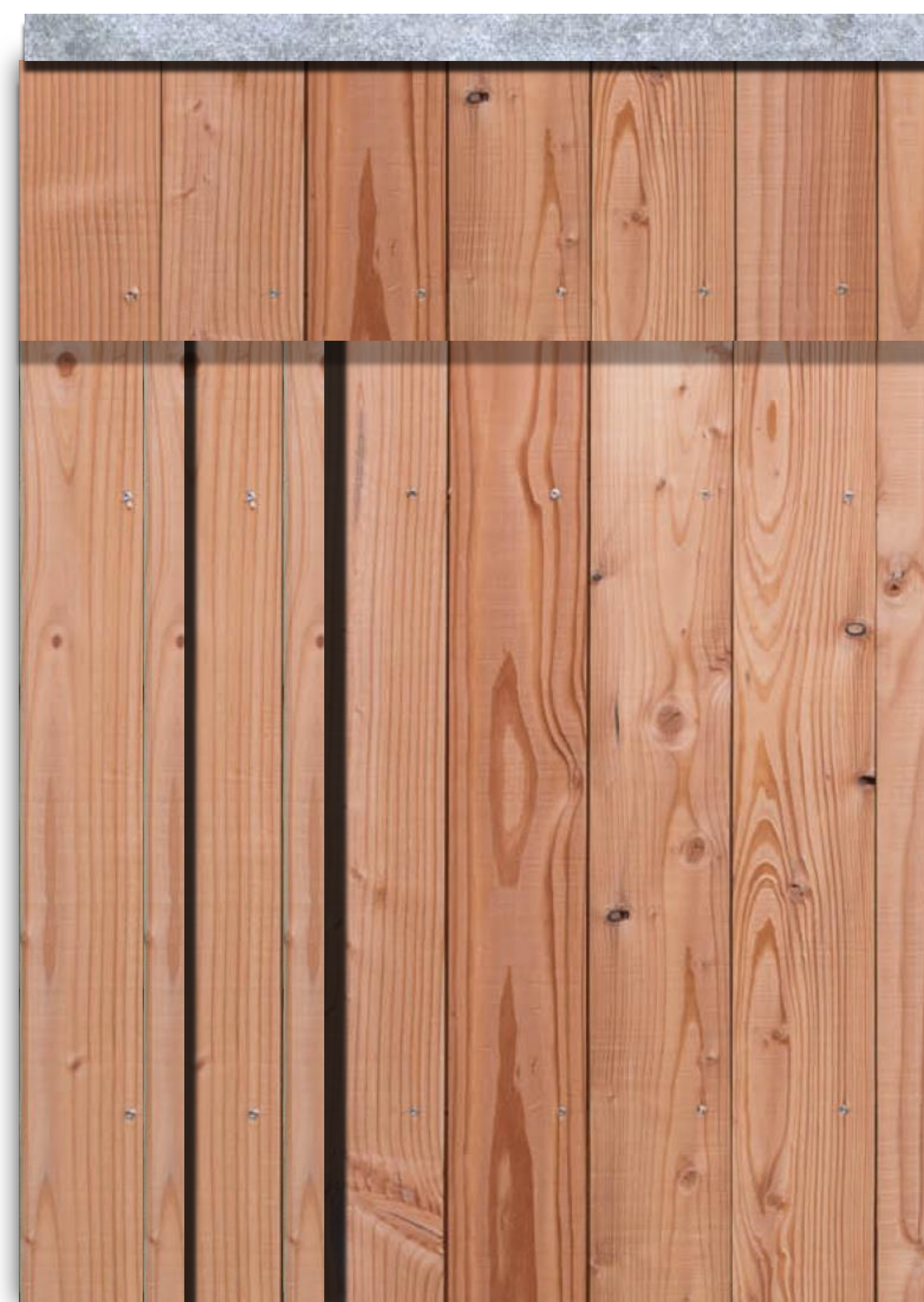

Fassade  
geschlossene Holzschalung

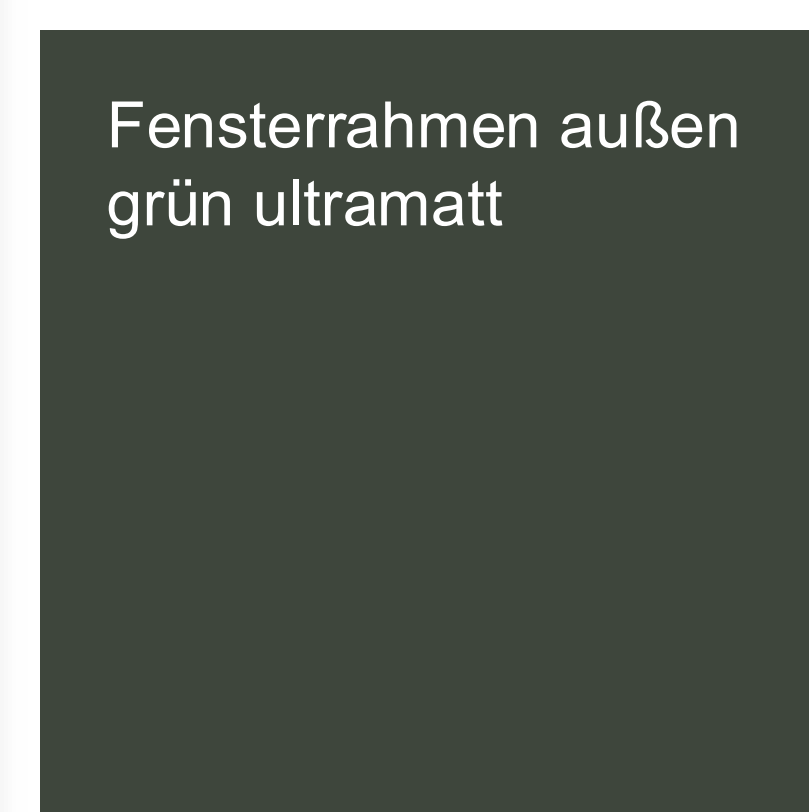

Fenster  
Sonnenschutz

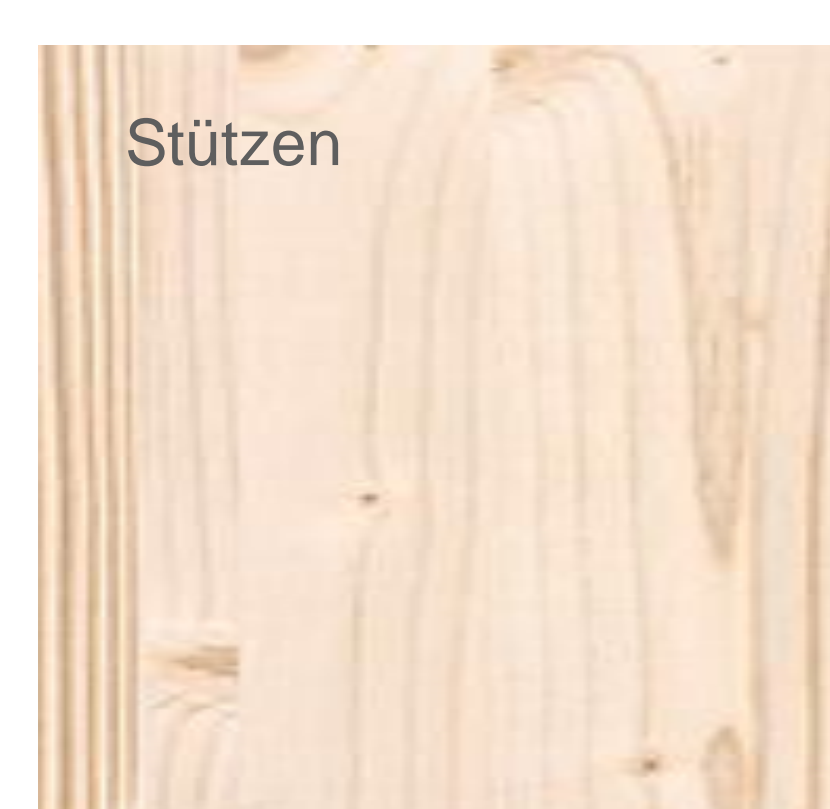
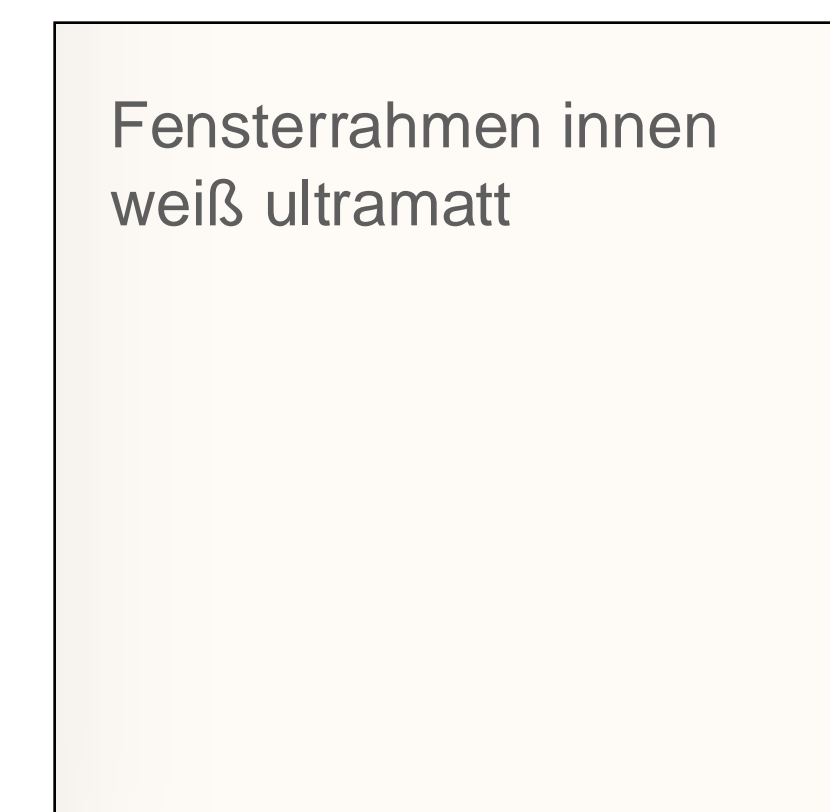

Wände  
sichtbare Holzkonstruktion  
Trockenbau beige-weiß gestrichen

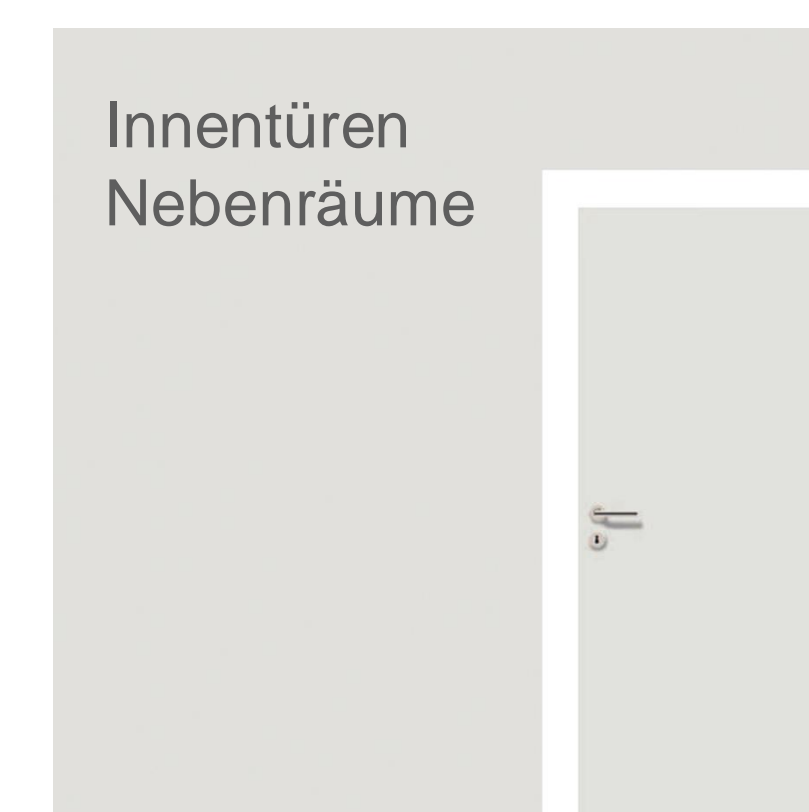
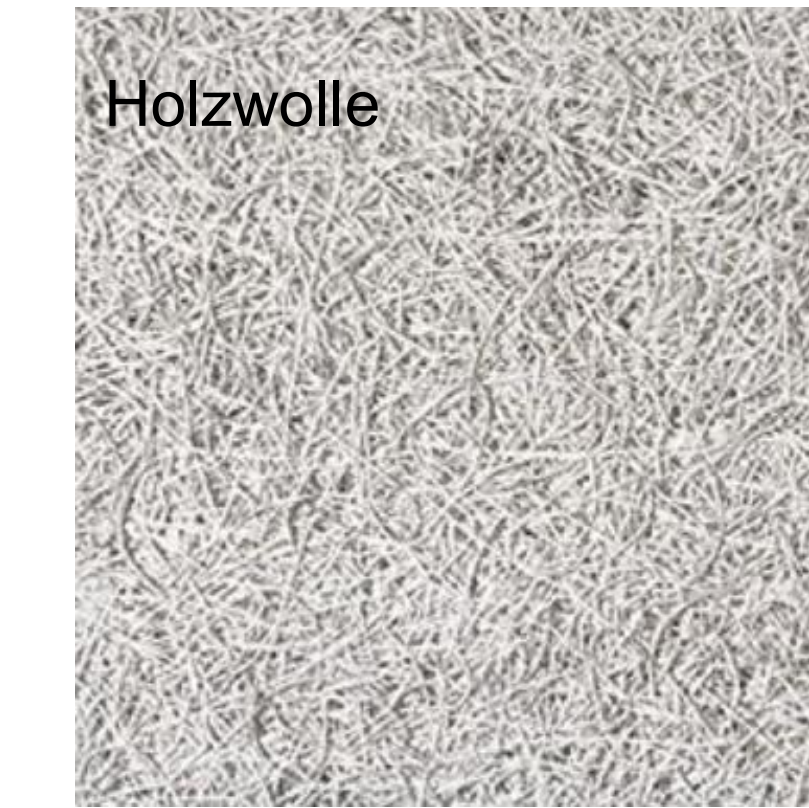
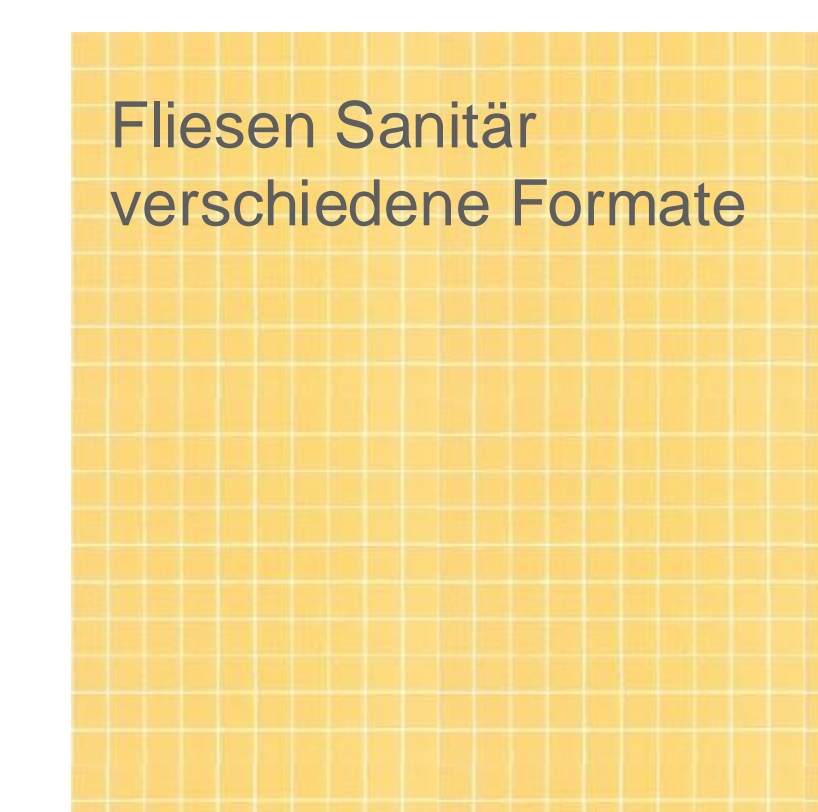
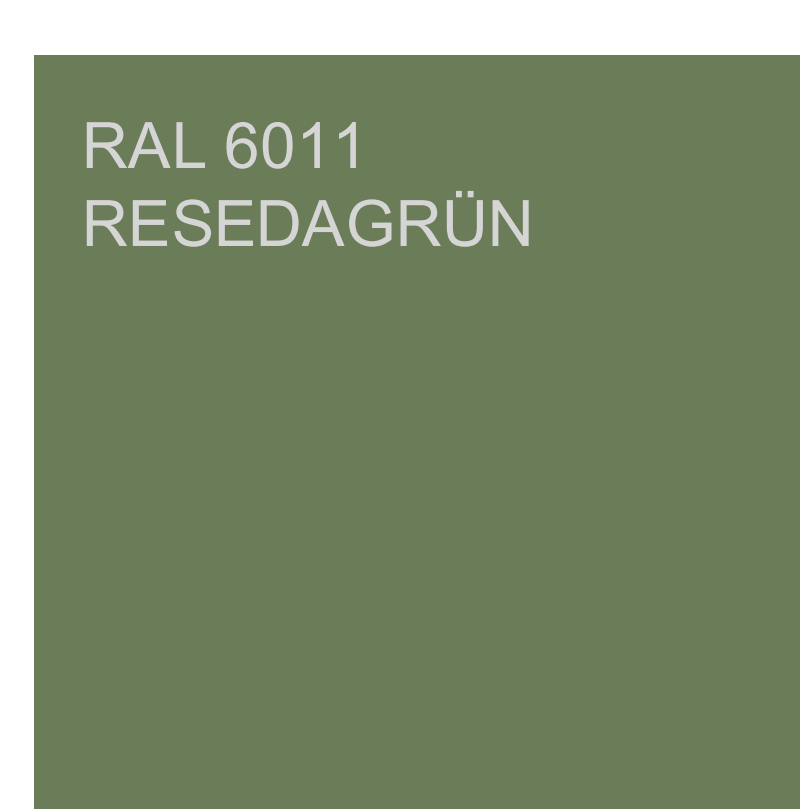
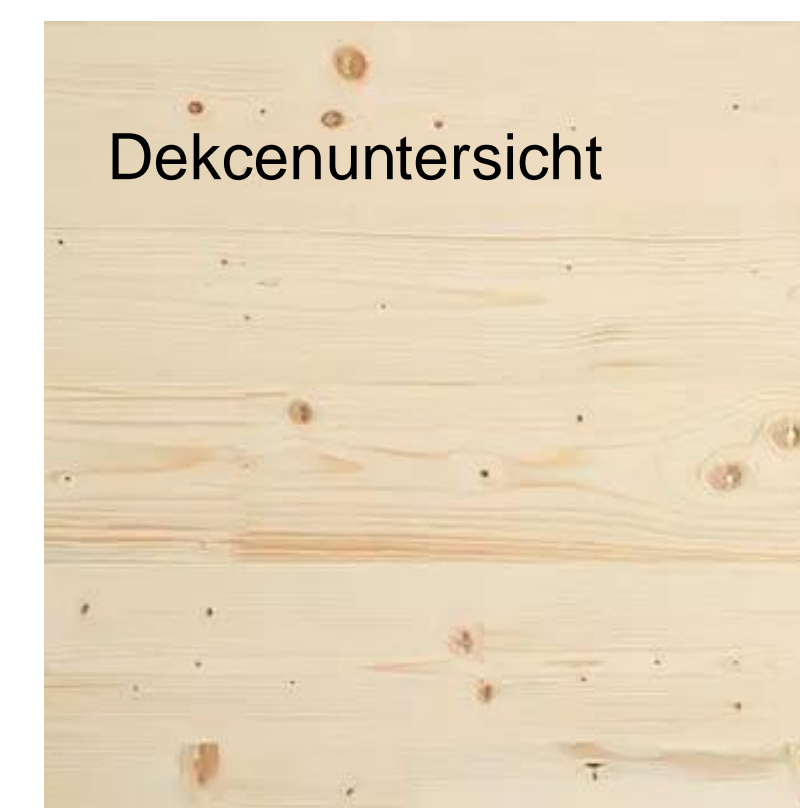

Decken  
sichtbare Holzkonstruktion  
Akustikdecken in Holz / Holzwerkstoff

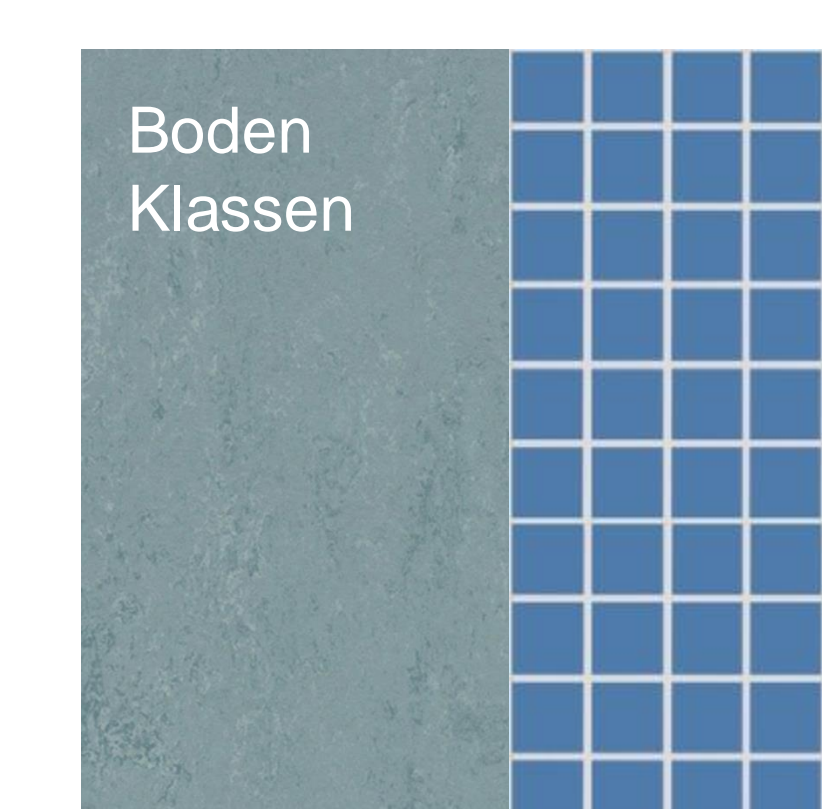

Böden und Türen  
Farben differenzieren die Geschosse  
Klassentüren als Farblischer Akzent