

Querschnitt 3-3

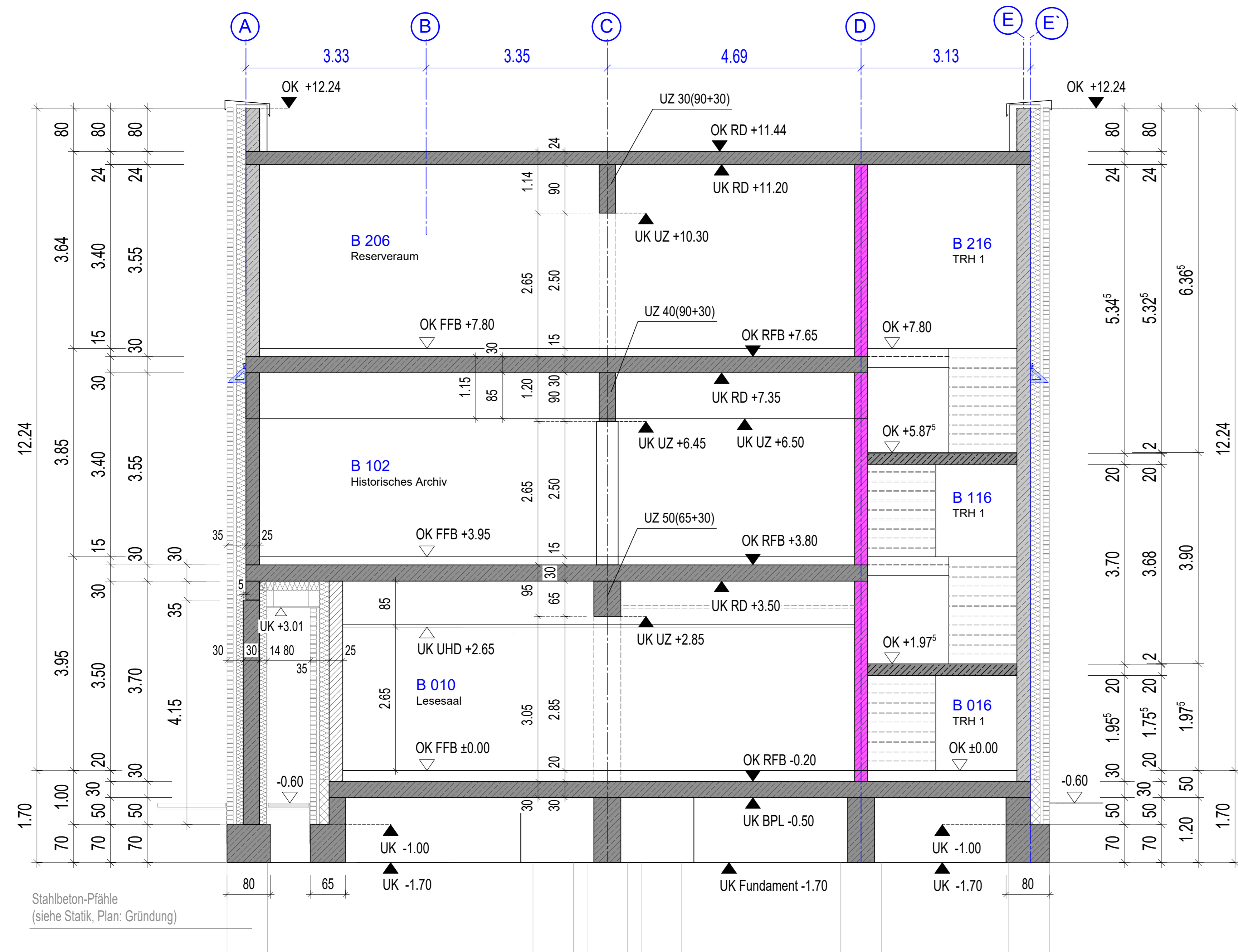

Querschnitt 4-4

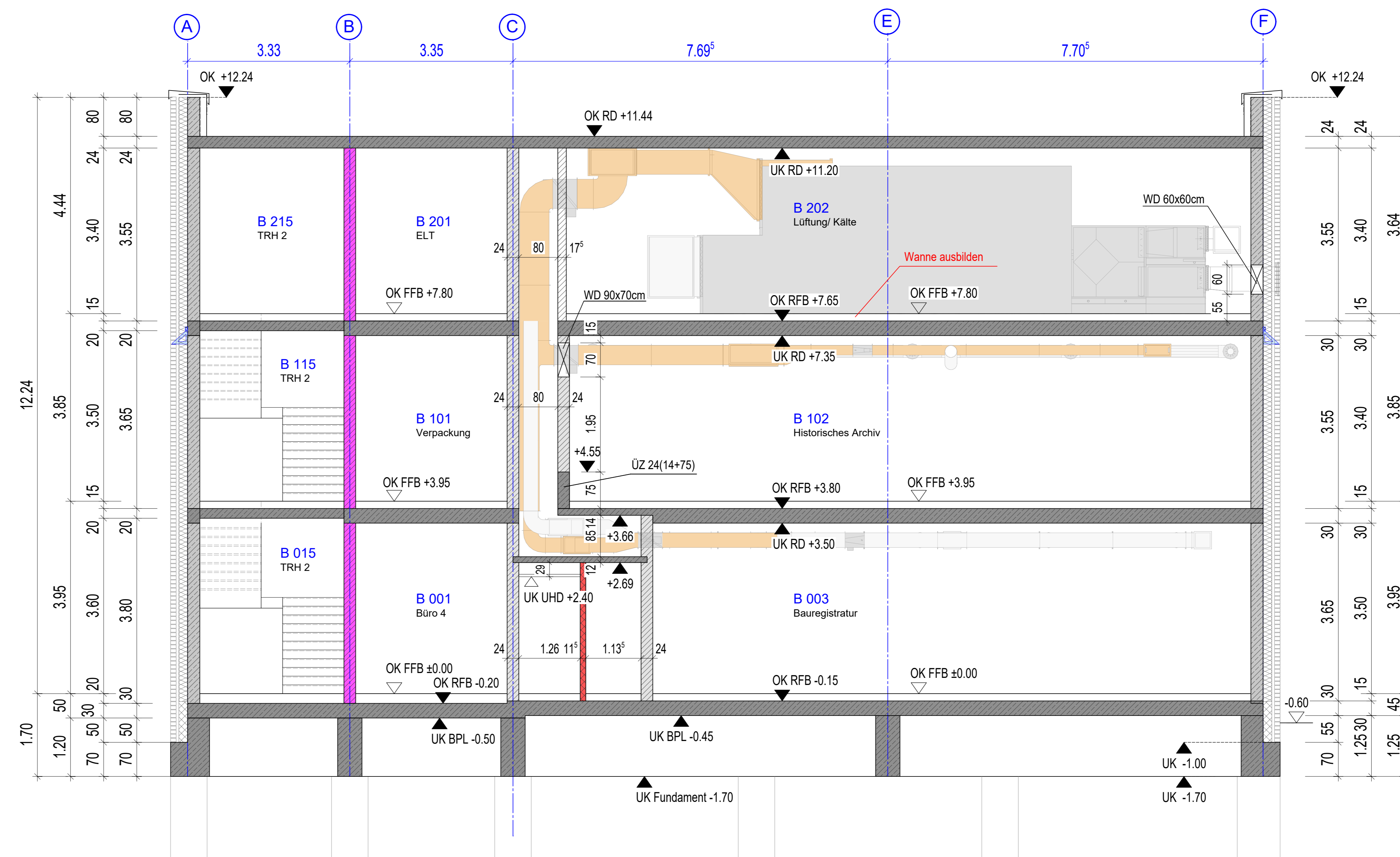

Querschnitt 5-5

LEGENDE

- Stahlbeton: C 35/45 - Decken, Stützen Hinweis: Angaben der Statik beachten.
  - Stahlbeton: C 30/37 Q - Fundamente, Bodenplatte
  - Stahlbeton: C 25/30 - Aussenwände
  - Mauerwerk F90
  - Mauerwerk, n.tr.: Kalksandstein
  - Trockenbau
- 
- |        |                          |    |                  |     |                          |
|--------|--------------------------|----|------------------|-----|--------------------------|
| AK     | Aussenkante              | RB | Ringbalken       | LL  | im Lichten - lichte Höhe |
| VK     | Vorderkante              | UZ | Überzug          | BE  | Bodenentwurf             |
| OK     | Oberkante                | UZ | Unterzug         | GOK | Geländeböschung          |
| UK     | Unterkante               | BD | Bodendurchbruch  | FL  | Fällleitung              |
| OK FFB | Oberkante Fertigfußboden | DD | Dachdurchbruch   | th  | Reutherhimmel            |
| OK RFB | Oberkante Rohfußboden    | WD | Wanddurchbruch   | NA  | Notausgang               |
| STB    | Stahlbeton               | TD | Trägerdurchbruch | NAS | Notausstieg              |
| RD     | Rohdecke                 | WS | Wandschlitz      | RS  | Rauchschutz              |
| UHD    | Unterhangbohle           |    |                  | FSA | Feuchtschuttlage         |

**Alle Maßangaben sind vor Ort zu prüfen!**  
**Bei Unstimmigkeiten ist sofort die Bauleitung zu informieren!**

OK FFB ±0.00 ± 69.60m ü. NHN (Höhenbezug: DHHN2016)  
 OK Gelände -0.60 ± 69.00m ü. NHN (Höhenbezug: DHHN2016)  
 Lagebezug: GK 42/83 Höhenbezug: DHHN2016  
 Legestatus: LS150 Höhenstatus: 170

Nr.	Änderung	Datum	Name
a	Änderung Höhen Abhangdecken, Korrektur Feststellmerkmale	24.01.20	Kröger
c	Änderung Fassade	06.11.24	Kröger
b	Querschnitt 3-3, Änderung Fenster Baum B 215 (TRH2), Podesthöhe TRH 2, Querschnitt 4-4, Änderung Wand von StB, in UK 2008 B 102, Änderung Querschnitt 5-5	24.09.24	Kröger
x	Korrektur Höhe Bodenplatte inkl. Fußbodenbau in Querschnitt 3-3, Achse C/F	11.09.24	M. Feldmann

Landkreis Wittenberg - Kreisarchiv A-SN-02d



AUSFÜHRUNGSPLANUNG

Objekt: Neubau Kreisarchiv Landkreis Wittenberg Kurfürstenring 31 06886 Lutherstadt Wittenberg		Unterschrift Architekt:
Bauherr: Landkreis Wittenberg Breitscheidstraße 3 06886 Lutherstadt Wittenberg		Genehmigung Bauherr:
Planinhalt: Querschnitt 3-3, Querschnitt 4-4, Querschnitt 5-5	Bearb.:	
	Gez.:	Kröger
	Datum:	06.09.2024
	Maßstab:	1:50
	Blattgröße:	841/1300 (H/B)