



LEGENDE :

- Hierzu gehören :
- Schnitte / Blatt Nr. :
 - 00-5-AR-SC-00-01
 - 00-5-AR-SC-00-02
 - 00-5-AR-SC-00-03
- Posten-Riegel Fassade / Blatt Nr. :
- 00-5-AR-FS/PR-00-01
 - 00-5-AR-FS/PR-00-02

Schalplan Stb.-Stützen / Wände - Statikplan

Anordnung Regenfallrohr

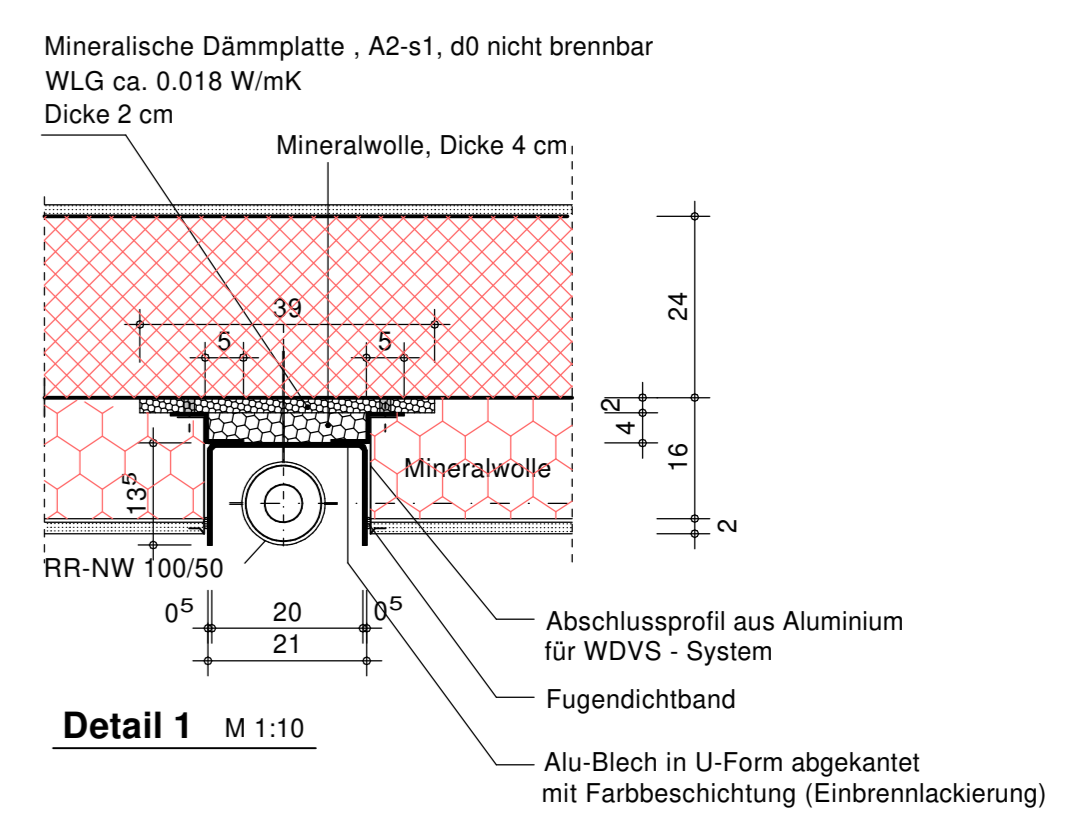

Raumstempel :

- 1.14 Lager 5 Räume ohne Baumaßnahmen
- 1.27 Bar-Ausschank Räume mit Baumaßnahmen

LEGENDE

- Alle Maße sind durch den Auftragnehmer am Bau zu prüfen!
 Maße sind deuten, nicht ablesen. Unklarheiten sind sofort und vor Ausführung der Arbeiten der Bauleitung zu melden, andernfalls trägt der AN die alleinige Verantwortung.
 Die Maßnahme sind zu beschriften.
 Für die fachliche Gesamtlösung / Lösung / Sanitär / Elektro sind die Zeichnungen den entsprechenden Fachingenieuren maßgebend.
 Ausführungspläne gehen nur mit Genehmigungsvorbehalt des Auftragnehmers, des Architekten oder der entsprechenden Fachingenieure.
- | | | |
|-------------------|--------------------------|-------------------------------|
| KS - Mauerwerk | Trockenbau | FFB - Fertigfußboden |
| AW - Mauerwerk | Wärmedämmung | RB - Rollstuhlbofen |
| Poroton - Bestand | algh. Decken f. HLS, Ell | BR - Bürostühle |
| Poroton - NW | Kies | OK - Oberkante |
| Klinkermauerwerk | Holz | UK - Unterkante |
| Beton | Edelholz | UCD - Untere Decke |
| Stahlbeton | Böschung | DD - Deckendurchbruch |
| Abbruch | Isa - Feinstellanlage | UZ - Unterzug |
| Neubau | Isa - Feuerbeständig | FWA - Rauch- und Wärmeabzug |
| Vorhanden | Isa - feuerhemmend | NA - Notausgang |
| | Isa - schweißbeständig | LH - Lichteinbaueinheit |
| | Isa - schweißbeständig | REV - Revisionsöffnung |
| | Isa - schweißbeständig | AHD - abgehängte Höhe Decke |
| | Isa - schweißbeständig | AHD-S - abgehängte Höhe Decke |
| | Isa - schweißbeständig | REARBEITET |

INDEX	DATUM	ÄNDERUNGEN	
a	17.09.24	Aufgaben Baugenerierung	Glyma
KURHAUS BERNBURG Umbau / Sanierung und Erweiterung Soldstraße 2 / 06406 Bernburg (Saale)			
LAGEPLAN			
BAUHERR	Stadt Bernburg (Saale)	FREGABE	
ARCHITEKT	Schlossgartenstraße 16 / 06406 Bernburg (Saale)	DATUM	
PLANNUMMER		DATUM	
PLANNUMMER	00	5	AR
PLANNUMMER	00-5-AR-GR-OG-01-a-240917	AR	GR
PLANNUMMER	00-5-AR-GR-OG-01-a-240917	OG	O1
PLANNUMMER	2011 a	BEARBEITET	DATUM
GRUNDRISS OG			
Stand:	09.12.24	1:50	