

- Legende:
- ± 0.00 Höhenbezug Schwelle Katharinenportal entspricht 71.276 m ü NHN
 - OK/ UK Oberkante/ Unterkante
 - BRH Brüstungshöhe
 - KH Kämpferhöhe
 - SH Scheitelhöhe
 - BR Blickrichtung

- geschnittene Bauteile
- ansichtige und aufsichtige Bauteile
- - - Ablotungen auf Schnittebene
- ... Umklappungen
- - - verdeckte Bauteile
- - - Vermutung
- - - Schnittführung

Hinweis:
In den Schnitten wurden die
Ausstellungseinbauten nicht dargestellt.

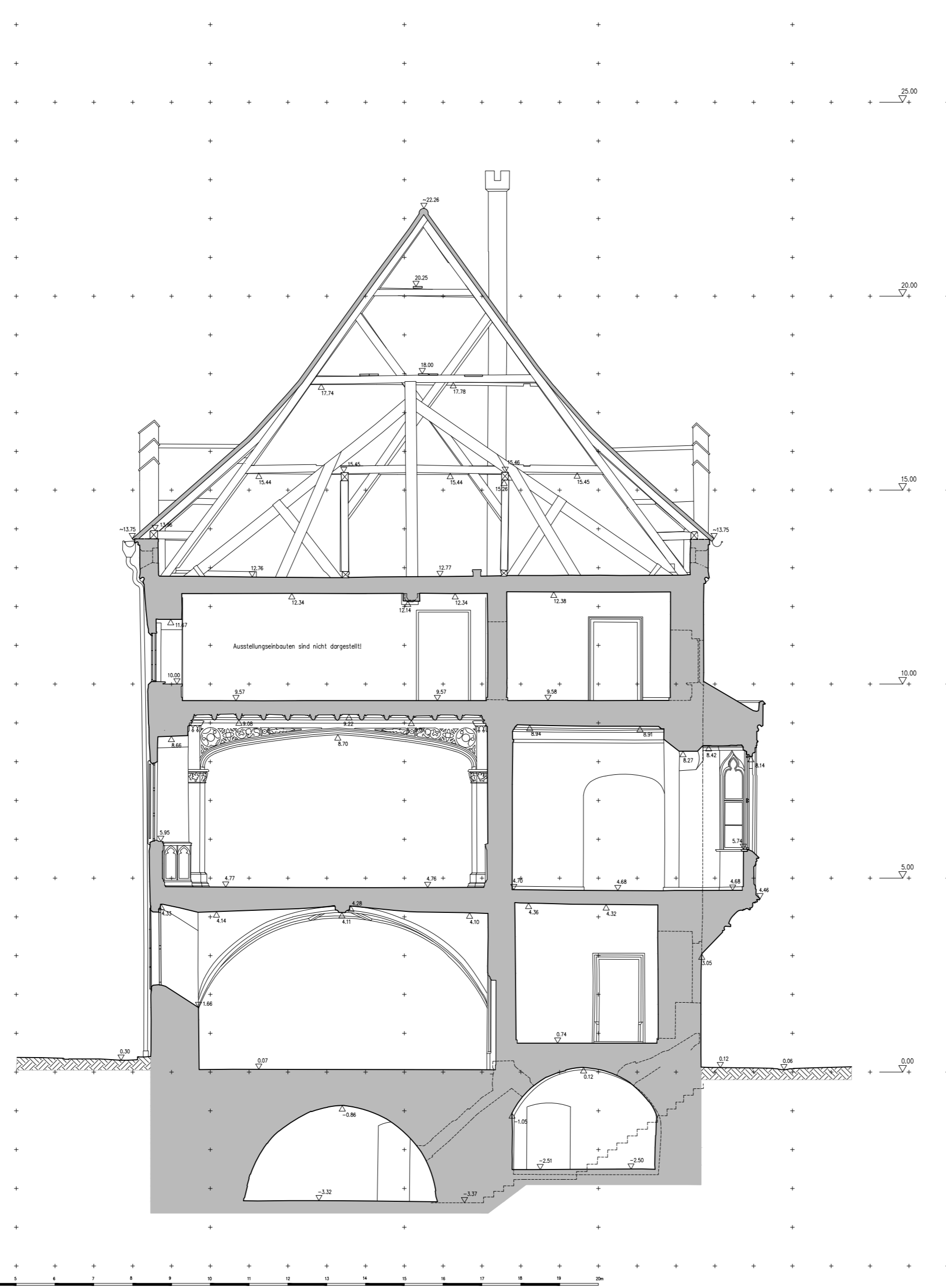

Objekt: Lutherhaus mit Direktorenhaus, Collegienstraße 54, Wittenberg digitales, tachymetrisches, verformungsgerechtes Aufmaß			
Steffen Marold Gebäudevermessung & Photogrammetrie Walter-Hübisch-Straße 10 06116 Halle / Saale Tel. : 0345 / 68 92 66 88 Mobil : 0173 / 990 82 32 email : SteffenMarold@t-online.de	Zeichnung: Querschnitt QS2 – Lutherhaus		
	Auftraggeber: Stiftung Luthergedenkstätten in Sachsen-Anhalt Collegienstraße 54 06886 Lutherstadt Wittenberg		
Bearbeiter: Mingram, Marold, Eggert	Datum: 10.07.2022	Maßstab: M 1:100	Plannr.: B-09