

Legende:

± 0.00 Höhenbezug Schwelle Katharinenportal entspricht 71.276 m ü NN  
 OK/ UK Oberkante/ Unterkante  
 BRH Brüstungshöhe  
 KH Kämpferhöhe  
 SH Scheitelhöhe  
 BR Blickrichtung

— geschnittene Bauteile  
 - - - ansichtliche und aussichtliche Bauteile  
 - - - Abklappungen auf Schnittebene  
 - - - Umklappungen  
 - - - verdeckte Bauteile  
 - - - Vermutung  
 - - - Schnittführung

Aus Übersichtsgründen werden nicht alle Höheninformationen dargestellt. Weitere Informationen sind den CAD Daten zu entnehmen.

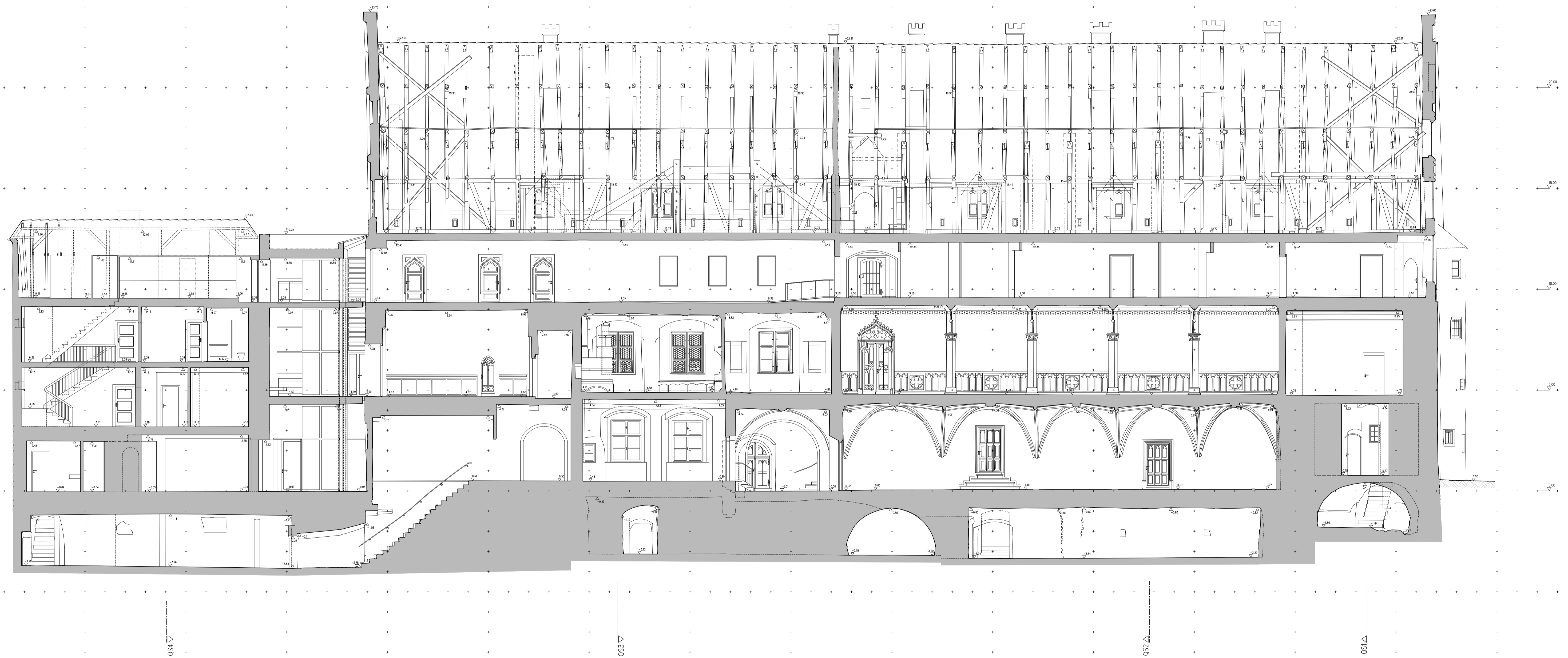

Objekt: Lutherhaus mit Direktorenhaus, Collegienstraße 54, Wittenberg digitales, tachymetrisches, verformungsgerechtes Aufmaß			
Steffen Marold Gebäudevermessung & Photogrammetrie Walter-Hübisch-Straße 10 06116 Halle / Saale Tel.: 0345 / 68 92 66 88 Mobil: 0173 / 990 82 32 email: SteffenMarold@t-online.de	Zeichnung: Längsschnitt LS 1 BR Nord		
	Auftraggeber: Stiftung Luthergedenkstätten in Sachsen-Anhalt Collegienstraße 54 06886 Lutherstadt Wittenberg		
Bearbeiter: Mingram, Marold, Sommer	Datum: 26.08.2022	Maßstab: M 1:100	Plannr.: B-06