

**Schnitt Windfang 1:20**  
Haupteingang Mariengässchen

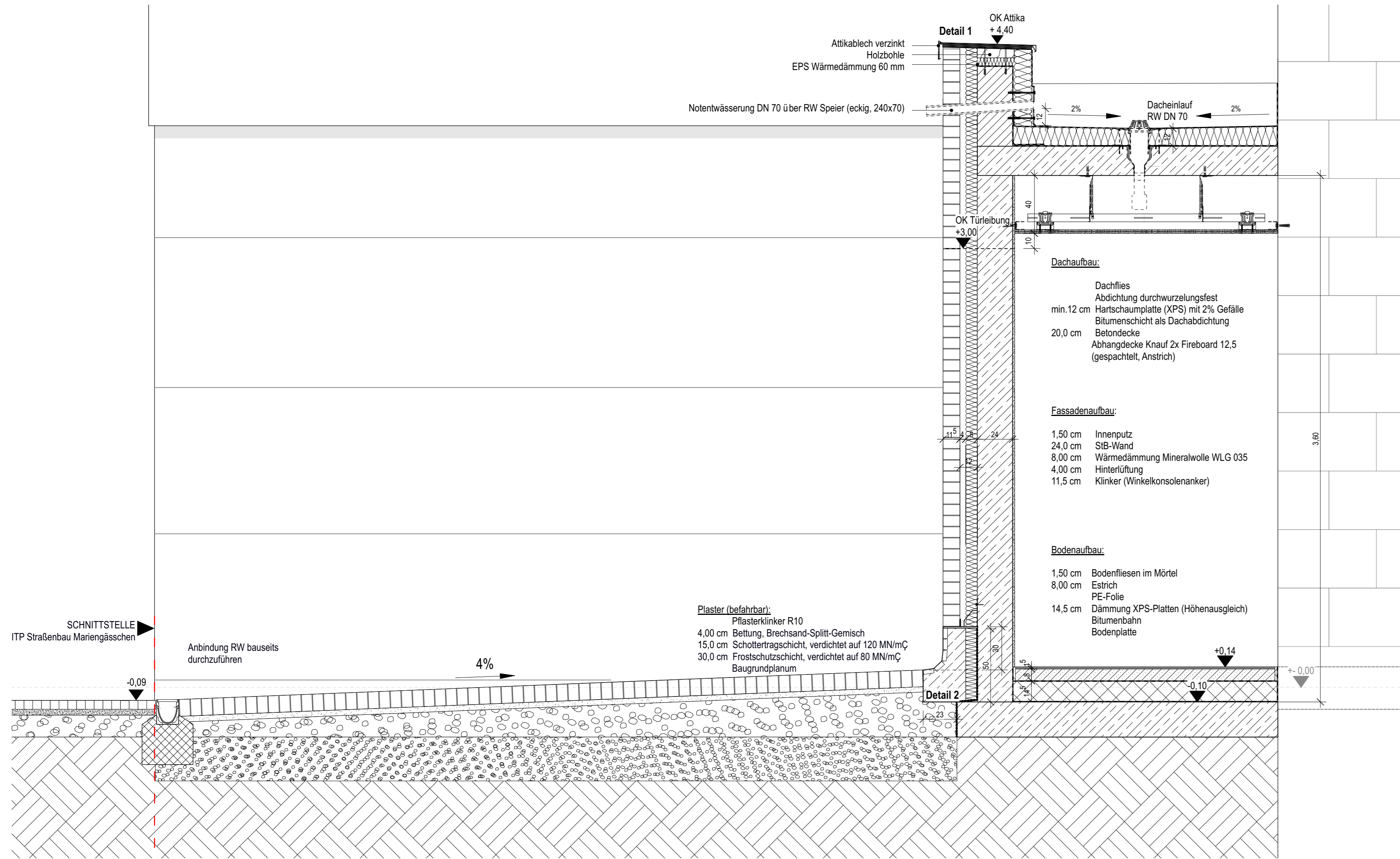

**Detail 1 Attika 1:10**

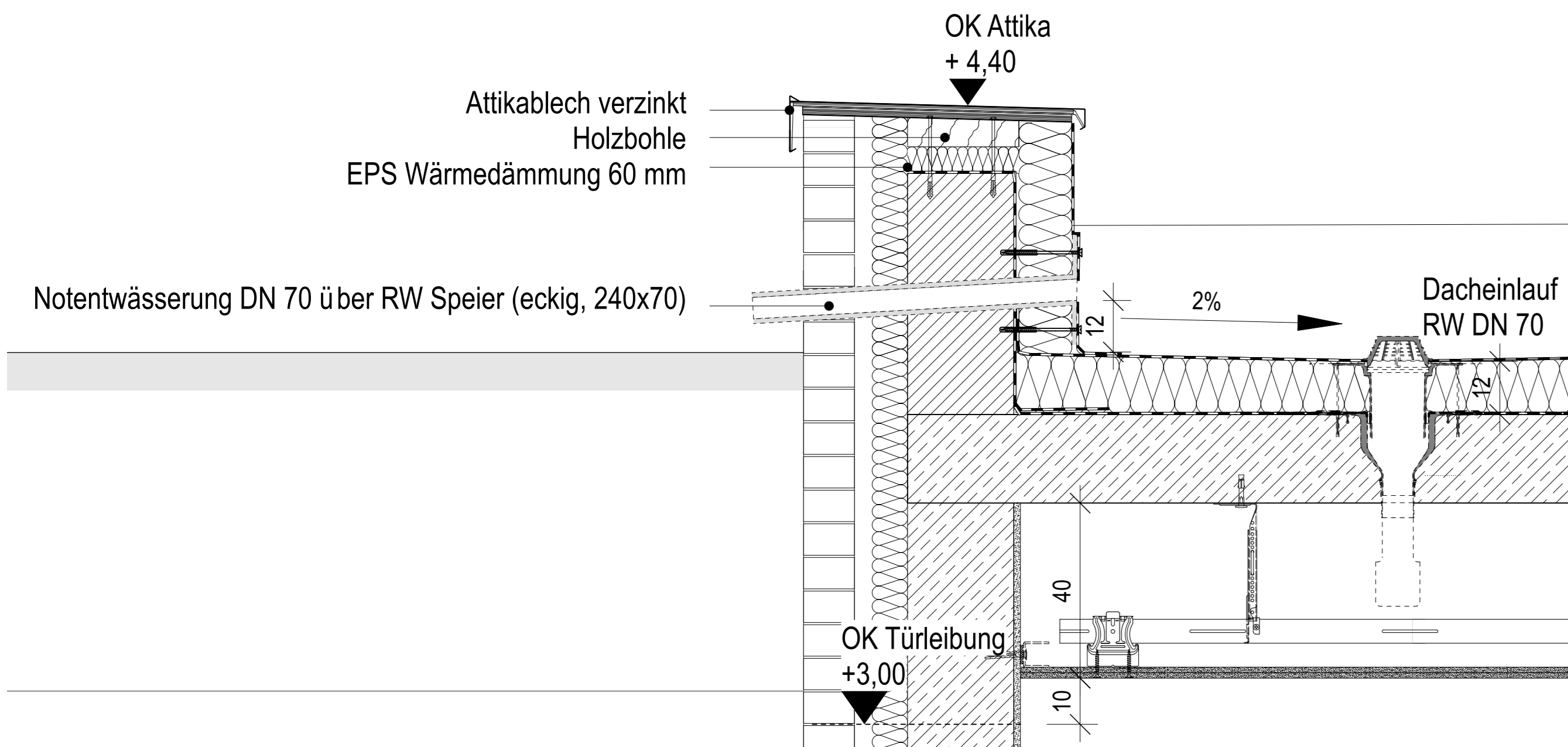

**Detail 2 Klinkerrundung 1:10**

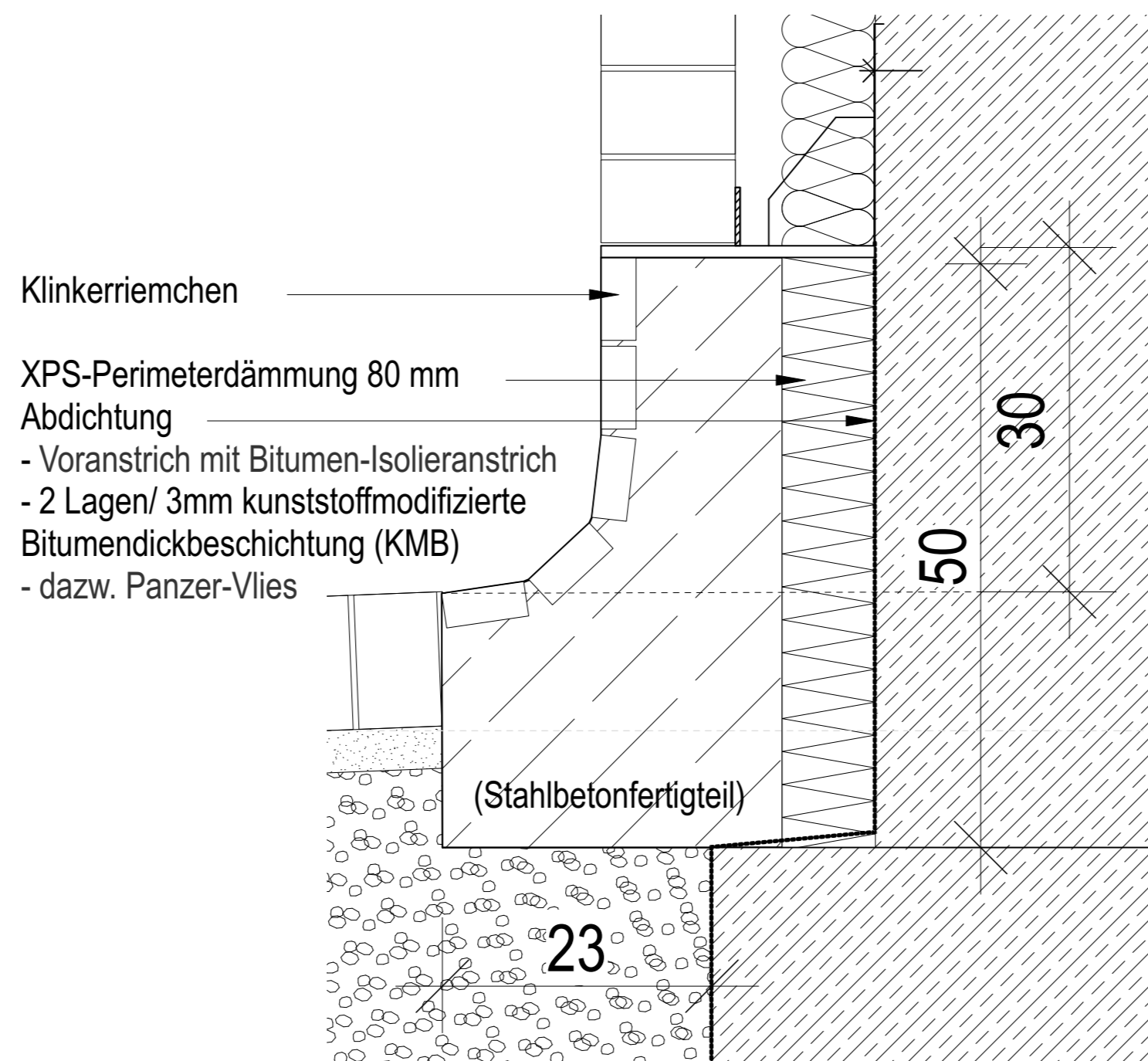

**Ansicht Windfang 1:20**  
Klinkerformat 115x71x240mm

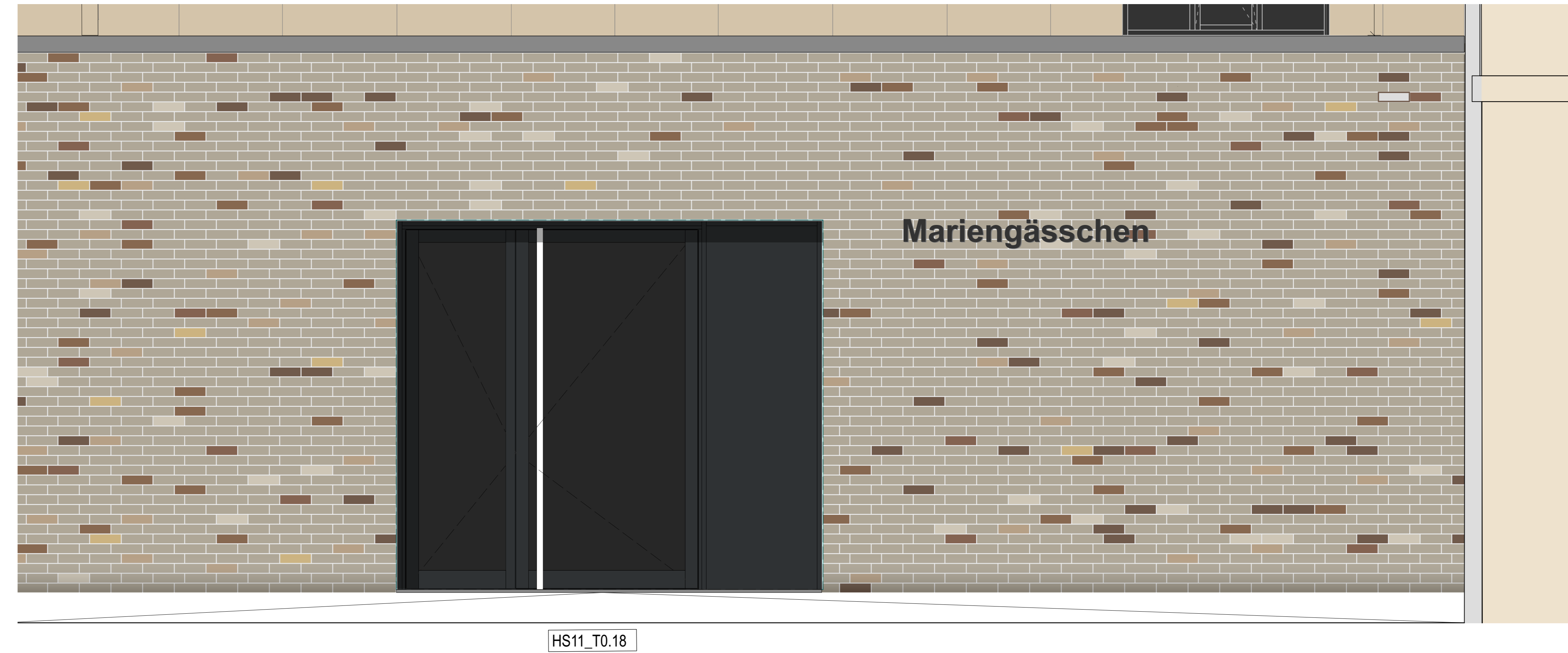

**Grundrissausschnitt 1:20**  
Klinkerformat 115x71x240mm, Drittelverband

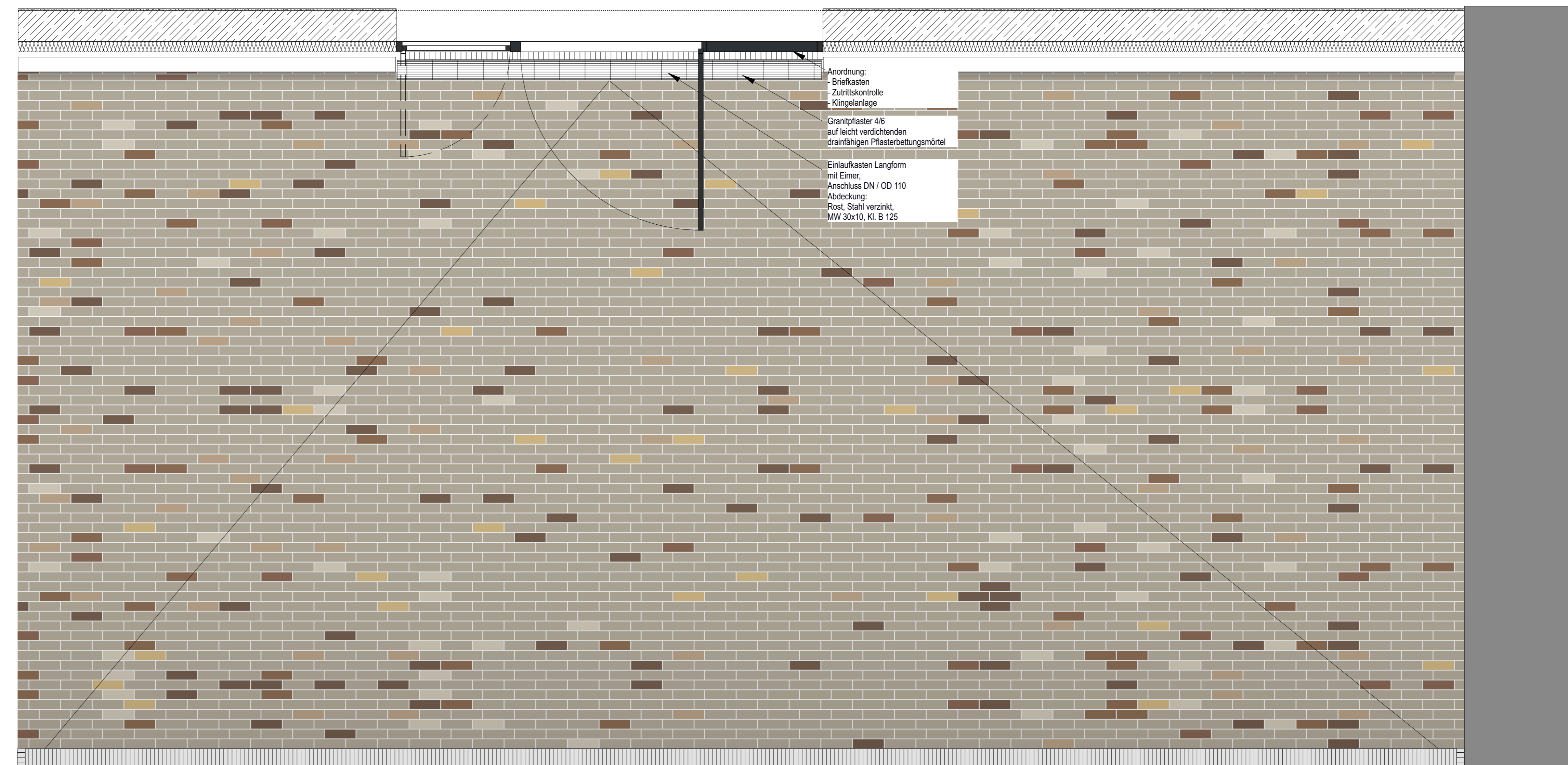

**Klinker M 1:5**  
GIMA  
Ebella FKS  
Format 115x71x240mm

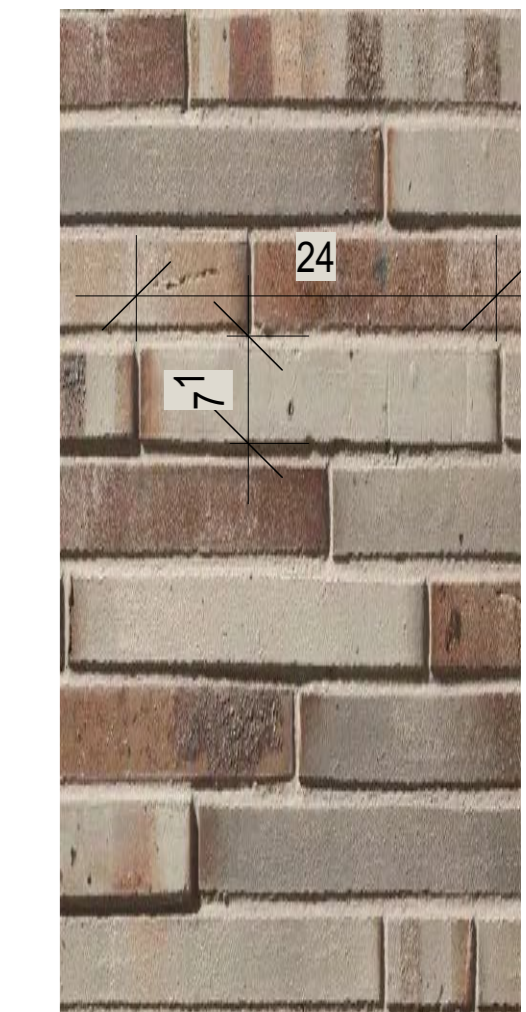

± 0,00 = OK FFB EG = 262,40 m ü. DHHN2016

Index	Datum	Änderung	Zeichner
Gebäudeübersicht			
Projekt: Revitalisierung ehem. Kaufhaus Schocken in Zwickau			
Planbezeichnung: PA 4 - Windfang Haupteingang Mariengässchen			
Bauherr: GP Papenburg Hochbau GmbH Berliner Straße 239 06112 Halle (Saale) Fährstraße 22, 18439 Stralsund			
Planverfasser:			Freigabe Bauherr / Datum
			Freigabe Bauherr /
<small>BAUCONZEPT INGENIEURE + ARCHITECTEN Berliner Straße 239 06112 Halle (Saale) Telefon +49 34 32 24 19 04   Fax +49 34 32 24 19 04 47 info@bauc Konzept.com   www.bauc Konzept.com</small>			Entwurfsverfasser
Projektziele:			Dipl.-Ing. Architekt N. Hoffmann
Projektleiter:			i. A. Dipl.-Ing. R. Meichner
Projektbearbeiter	gesehen / Fachplaner	Zeichner / Erstellungsdatum	02.12.2024
i. A. M.A.(Architektur) N. Meinel	i. A. Dipl.-Ing. A. Müller	i. A. M.A.(Architektur) N. Meinel	
Zeichnungsnummer	Projektnummer	Maßstab	
	17-064	1:20	
0000	5	ARC DE	4016 04 FP 0
<small>Format: SS/3 Dateiname: Hotelzimmer.vcx</small>			