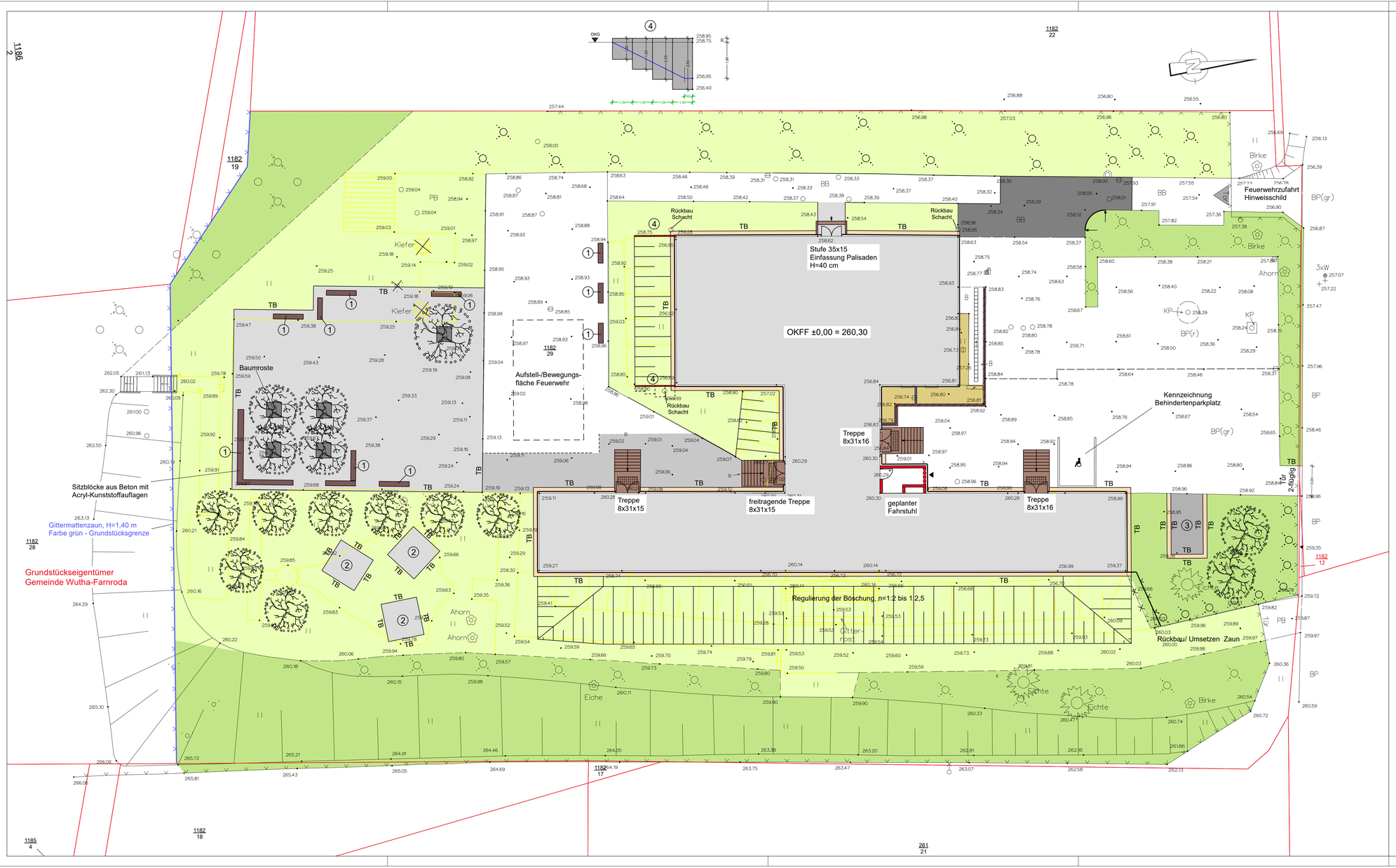

Legende

- Grünanlage Bestand (bleibt von der Maßnahme unberührt)
- vorh. Pflaster-und Bitumenfläche (bleibt bestehen)
- Betonrechteckpflaster (Aufnahme für Baugrube, Wiedereinbau)
- Altstadtpflaster (Aufnahme für Baugrube, Wiedereinbau)
- Bitumen (Aufnahme für Baugrube, Wiedereinbau)
- geplante Rasenfläche
- geplante Pflasterfläche - Betonrechteckpflaster grau
- Traufstreifen, gewaschener Kies 32/56 in Dränbeton
- geplante Laubbäume
- Fällung Bäume
- ① Sitzblöcke aus Beton mit Acryl-Kunststoffauflagen
- ③ Stellfläche für Fertigteilgarage
- ② sandgeschlämmte Schotterdecke 3x3m
- ④ Winkelstützelemente
- TB Tiefbord 8x25cm

Datum	Änderung	Index	Bauherrin	Architekt	Vermessung	Fachplanung HLS	Fachplanung ELT	Fachplanung Tiefbau	SiGeKo	Brandschutz	Tragwerksplaner	Ausführende Unternehmen

Bauherr

Landratsamt Wartburgkreis
Erzberger Allee 14
36433 Bad Salzungen

Bauvorhaben

Sanierung Regelschule Wutha-Farnroda
Am Rotberg 33
99848 Wutha-Farnroda

Teilprojekt

Freianlagen und Entwässerung

Planbezeichnung

Lageplan Freifläche 2.BA

Leistungsphase	Zur Bauausführung freigegeben	Freigegeben durch Bauherr/Dritter
Ausführungsplanung	Datum, Unterschrift Stempel	Datum, Unterschrift Stempel

Diese Zeichnung ist ausschließlich unser Eigentum und urheberrechtlich geschützt. Ohne unsere Zustimmung darf sie in keiner Form verwertet oder Dritten zugänglich gemacht werden. Missbrauch wird zivil- und strafrechtlich verfolgt (§ 106 Urhebergesetz)

Gezeichnet	Bearbeitet	Geprüft	Stand	Projekt-Nr.	Blatt-Nr.	Index	Maßstab
plot	vierke,m. marschner		14.01.2025	0741	1	0	1:200

Plotdatei: LAP_Freianlagen.PLT Plotobjekt: LAP_Freianlagen neu Blatt 1 Projekt: 0741 Wutha-Farnroda