

ASB-P	ASB-P	ASB-P	ASB-P	ASB-P	ASB-P	ASB-P	ASB-P	ASB-P	ASB-P	ASB-P
02.09.2014	02.09.2014	02.09.2014	02.09.2014	02.09.2014	02.09.2014	02.09.2014	02.09.2014	02.09.2014	02.09.2014	02.09.2014
14-127580-10	14-127580-11	14-127580-09	14-127580-15	14-127580-17	14-127580-21	14-127580-02	14-127580-01	14-127580-03	14-127580-20	14-127580-18
Fugenmasse Fliesenspiegel	Dichtungsmatte	Gebäudefuge	Anschlussfuge MW-Tür	Gebäudefuge außen	Anschlussfuge	Dichtung Klappe	Fugenmasse Fliesenspiegel	Verkleidungsplatte Lüftungskanal	Fensteranschluss- fuge schwarz	Gebäudefuge
-/-	Chrysotil	-/-	-/-	-/-	-/-	-/-	-/-	KMF	-/-	-/-

Legende	
<b>ASB-P</b>	Asbest (Materialprobe)
	Probenahme Stelle Materialprobe
	Brandschutztüren
	Stampfasphalt

Alle Brandschutztüren, Brandschutzklappen, Dichtungen der Lüftungskanäle, NH-Sicherungen, Flanschdichtungen (Heizrohr) und Flachdichtungen (Rippenheizkörper) sind als asbesthaltig eingestuft.

Sämtliche Deckenauflagen und Rohrleitungen wurden aufgrund des exemplarischen Nachweises in die Kategorie K2 eingestuft.

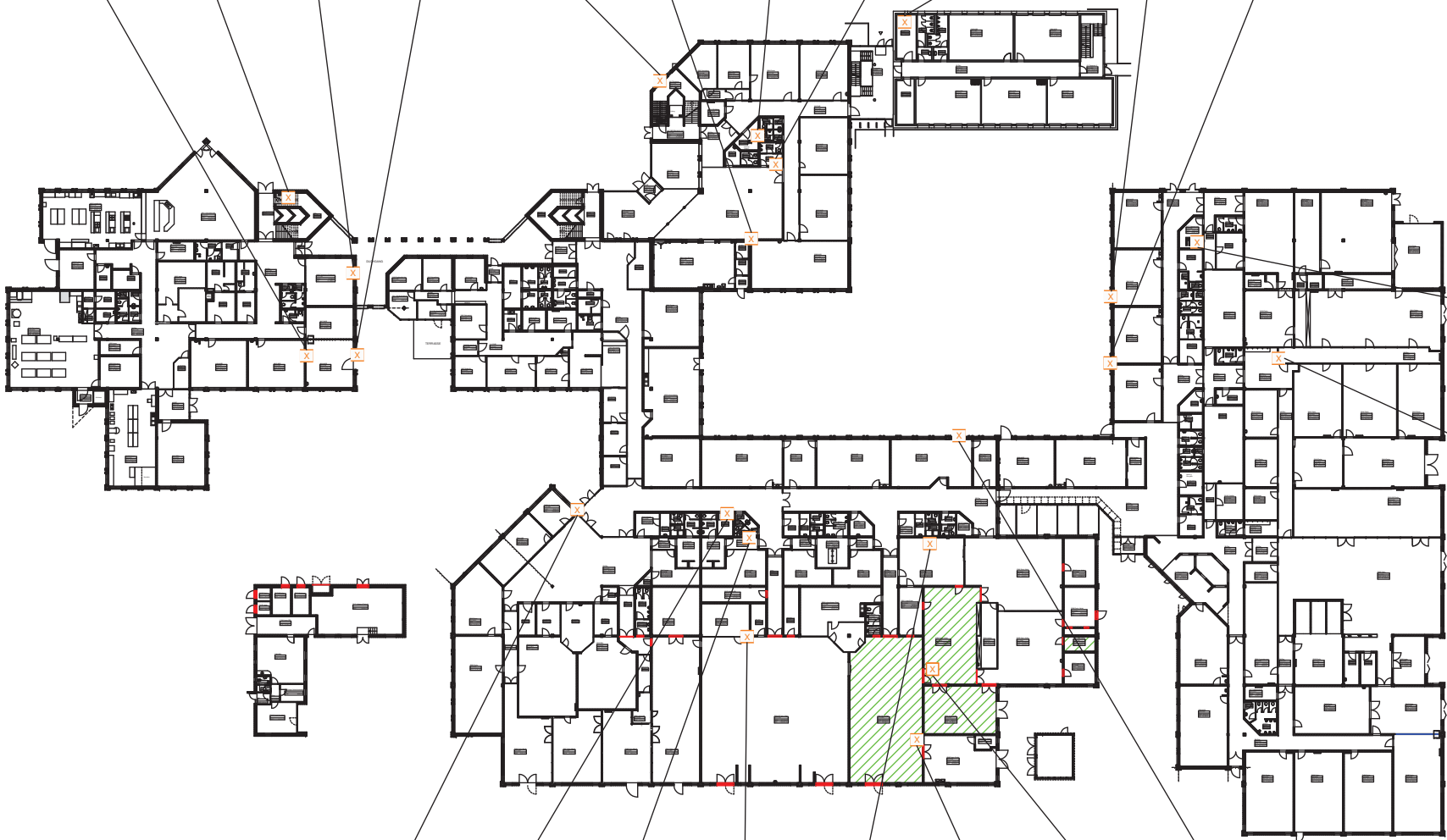

ASB-P
02.09.2014
14-163913-03
Fugenmasse Lüftungszentrale
Chrysotil
ASB-P
02.09.2014
14-127580-12
Verkleidungsplatte Raumteiler
org. Fasern

ASB-P	ASB-P	ASB-P	ASB-P	ASB-P	ASB-P	ASB-P	ASB-P
02.09.2014	02.09.2014	02.09.2014	02.09.2014	02.09.2014	02.09.2014	02.09.2014	02.09.2014
14-127580-16	14-127580-04	14-127580-05	14-127580-06	14-163913-02	14-127580-07	14-127580-08	14-127580-19
Gebäudefuge außen	Fugenmasse Fliesenspiegel	Anschlussfuge	Anschlussfuge Pfeiler/Glastür	Ausgleichsmasse Paket	Stampfasphalt	Dichtung Lüftung	Fensteranschluss- fuge schwarz, außen
-/-	-/-	-/-	-/-	-/-	-/-	Chrysotil	-/-

**Titel:** EG BBS Burgdorf  
Katasterplan Asbest

**Projekt:** Schadstoffkataster BBS Burgdorf,  
Berliner Ring 28, 31303 Burgdorf

**AG:** Region Hannover,  
30169 Hannover, Hildesheimer Straße 20

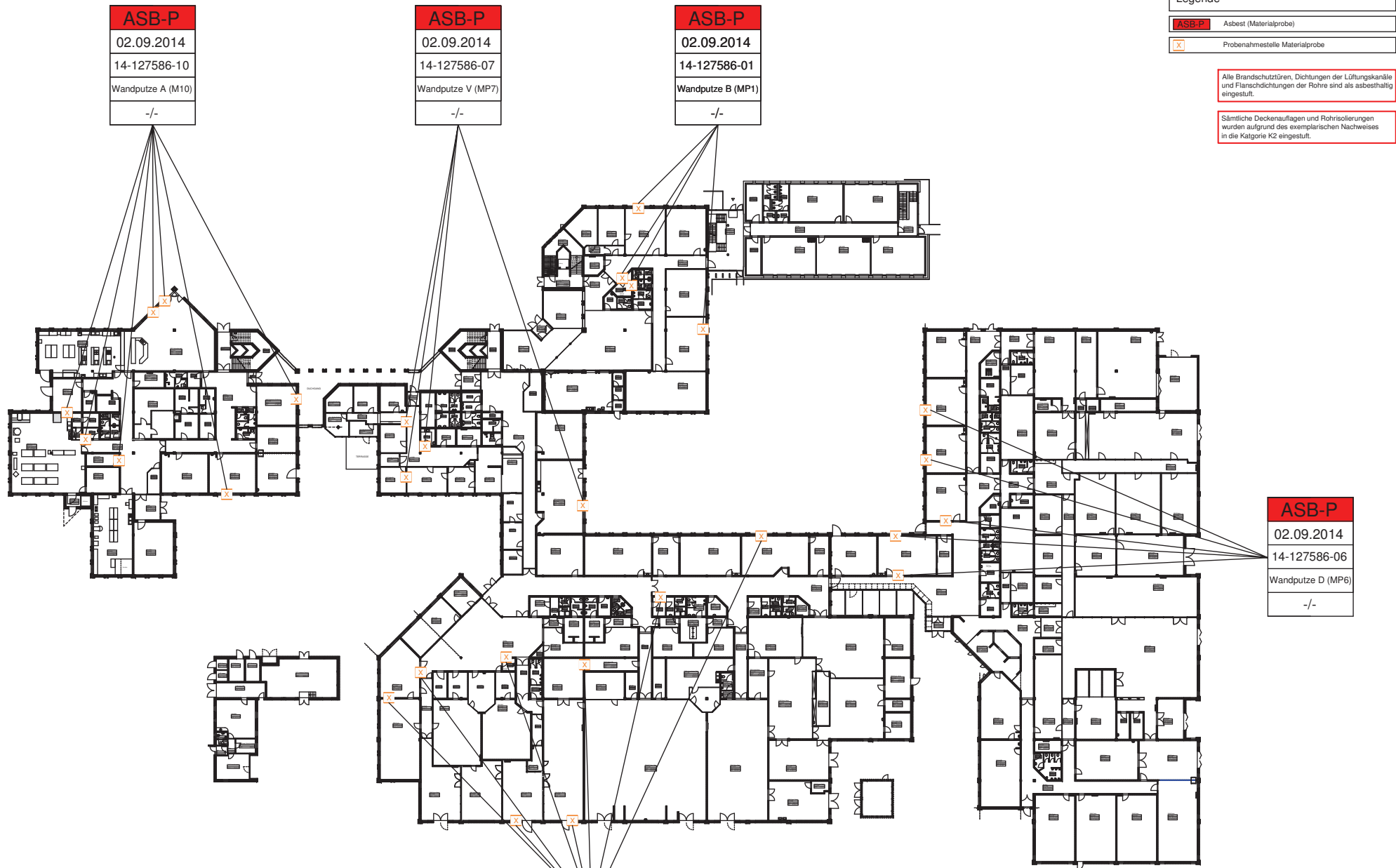

**ASB-P**  
 02.09.2014  
 14-127586-10  
 Wandputze A (M10)  
 -/-

**ASB-P**  
 02.09.2014  
 14-127586-07  
 Wandputze V (MP7)  
 -/-

**ASB-P**  
 02.09.2014  
 14-127586-01  
 Wandputze B (MP1)  
 -/-

**ASB-P**  
 02.09.2014  
 14-127586-06  
 Wandputze D (MP6)  
 -/-

**ASB-P**  
 02.09.2014  
 14-127586-01  
 Wandputze E (MP1)  
 -/-

Legende

- ASB-P Asbest (Materialprobe)
- X Probenahme Stelle Materialprobe

Alle Brandschutztüren, Dichtungen der Lüftungskanäle und Flanschdichtungen der Rohre sind als asbesthaltig eingestuft.

Sämtliche Deckenauflagen und Rohrisolierungen wurden aufgrund des exemplarischen Nachweises in die Kategorie K2 eingestuft.

**Titel:** EG BBS Burgdorf  
 Katasterplan Asbest-SBH (Wandputz)

**Projekt:** Schadstoffkataster BBS Burgdorf,  
 Berliner Ring 28, 31303 Burgdorf

**AG.:** Region Hannover,  
 30169 Hannover, Hildesheimer Straße 20

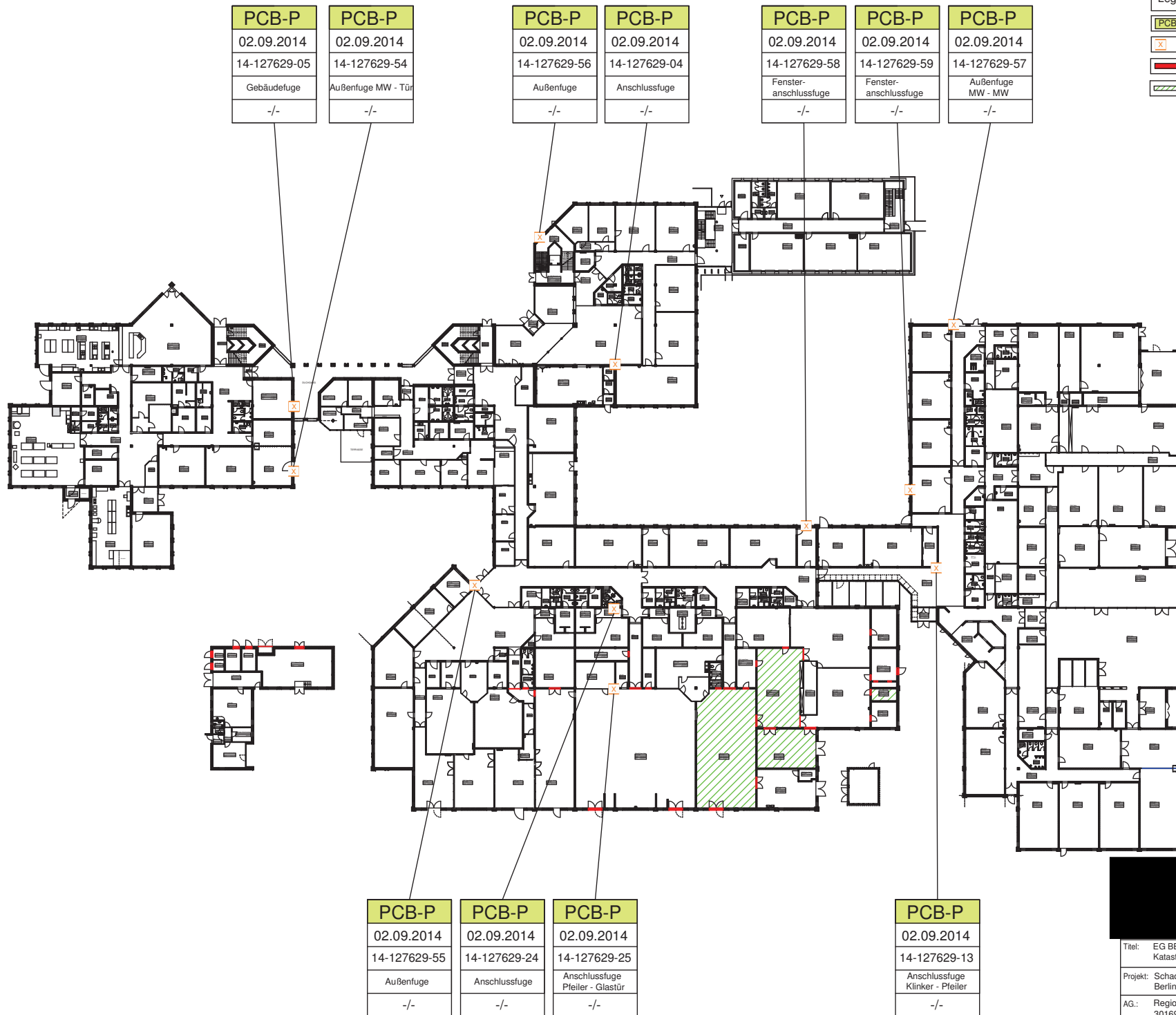

PCB-P
02.09.2014
14-127629-05
Gebäudefuge
-/-

PCB-P
02.09.2014
14-127629-54
Außenfuge MW - Tür
-/-

PCB-P
02.09.2014
14-127629-56
Außenfuge
-/-

PCB-P
02.09.2014
14-127629-04
Anschlussfuge
-/-

PCB-P
02.09.2014
14-127629-58
Fenster- anschlussfuge
-/-

PCB-P
02.09.2014
14-127629-59
Fenster- anschlussfuge
-/-

PCB-P
02.09.2014
14-127629-57
Außenfuge MW - MW
-/-

PCB-P
02.09.2014
14-127629-55
Außenfuge
-/-

PCB-P
02.09.2014
14-127629-24
Anschlussfuge
-/-

PCB-P
02.09.2014
14-127629-25
Anschlussfuge Pfeiler - Glastür
-/-

PCB-P
02.09.2014
14-127629-13
Anschlussfuge Klinker - Pfeiler
-/-

Legende	
<span style="background-color: #90EE90; border: 1px solid black; padding: 2px;">PCB-P</span>	Polychlorierte Biphenyle <50 mg/kg
<span style="border: 1px solid black; padding: 2px;">X</span>	Probenahmestelle Materialprobe
<span style="border: 1px solid red; padding: 2px;"> </span>	Brandschutztüren
<span style="background-color: #90EE90; border: 1px solid black; padding: 2px;"> </span>	Stampfasphalt

Alle Brandschutztüren, Brandschutzklappen, Dichtungen der Lüftungskanäle, NH-Sicherungen, Flanschdichtungen (Heizrohre) und Flachdichtungen (Rippenheizkörper) sind als asbesthaltig eingestuft.

Sämtliche Deckenaufgaben und Rohrisolierungen wurden aufgrund des exemplarischen Nachweises in die Kategorie K2 eingestuft.

Titel:	EG BBS Burgdorf Katasterplan Gebäudefugen
Projekt:	Schadstoffkataster BBS Burgdorf, Berliner Ring 28, 31303 Burgdorf
AG.:	Region Hannover, 30169 Hannover, Hildesheimer Straße 20

PCB-P	PCB-P	PCB-P	PCB-P	PCB-P	PCB-P	PCB-P	PCB-P	PCB-P	PCB-P	PCB-P
02.09.2014	02.09.2014	02.09.2014	02.09.2014	02.09.2014	02.09.2014	02.09.2014	02.09.2014	02.09.2014	02.09.2014	02.09.2014
14-127629-08	14-127629-33	14-127629-32	14-127629-31	14-127629-02	14-127629-01	14-127629-10	14-127629-12	14-127629-11	14-127629-03	14-127629-09
Bodenbeschichtung	Deckenplatte	Heizkörperfarbe	Anschlussfuge	Heizkörperfarbe	Stützpfilerfarbe	Fußbodenbelag	Heizkörperfarbe	Fußbodenbelag	Farbe Türzarge	Heizkörperfarbe
6,3 mg/kg	-/-	-/-	-/-	-/-	-/-	-/-	-/-	-/-	-/-	-/-

Legende	
	Polychlorierte Biphenyle <math>< 50 \text{ mg/kg}</math>
	Probenahmestelle Materialprobe
	Brandschutztüren
	Stampfasphalt

Alle Brandschutztüren, Brandschutzklappen, Dichtungen der Lüftungskanäle, NH-Sicherungen, Flanschdichtungen (Heizrohre) und Flachdichtungen (Rippenheizkörper) sind als asbesthaltig eingestuft.

Sämtliche Deckenauflagen und Rohrisolierungen wurden aufgrund des exemplarischen Nachweises in die Kategorie K2 eingestuft.

PCB-P
02.09.2014
14-127629-06
Zargenfarbe
-/-

PCB-P
02.09.2014
14-127629-07
Heizkörperfarbe
-/-

PCB-P
02.09.2014
14-127629-18
Wandfarbe
-/-

PCB-P
02.09.2014
14-127629-17
Bodenbeschichtung
-/-

PCB-P
02.09.2014
14-127629-14
Türzargenfarbe
-/-

PCB-P
02.09.2014
14-127629-15
Wandfarbe
-/-

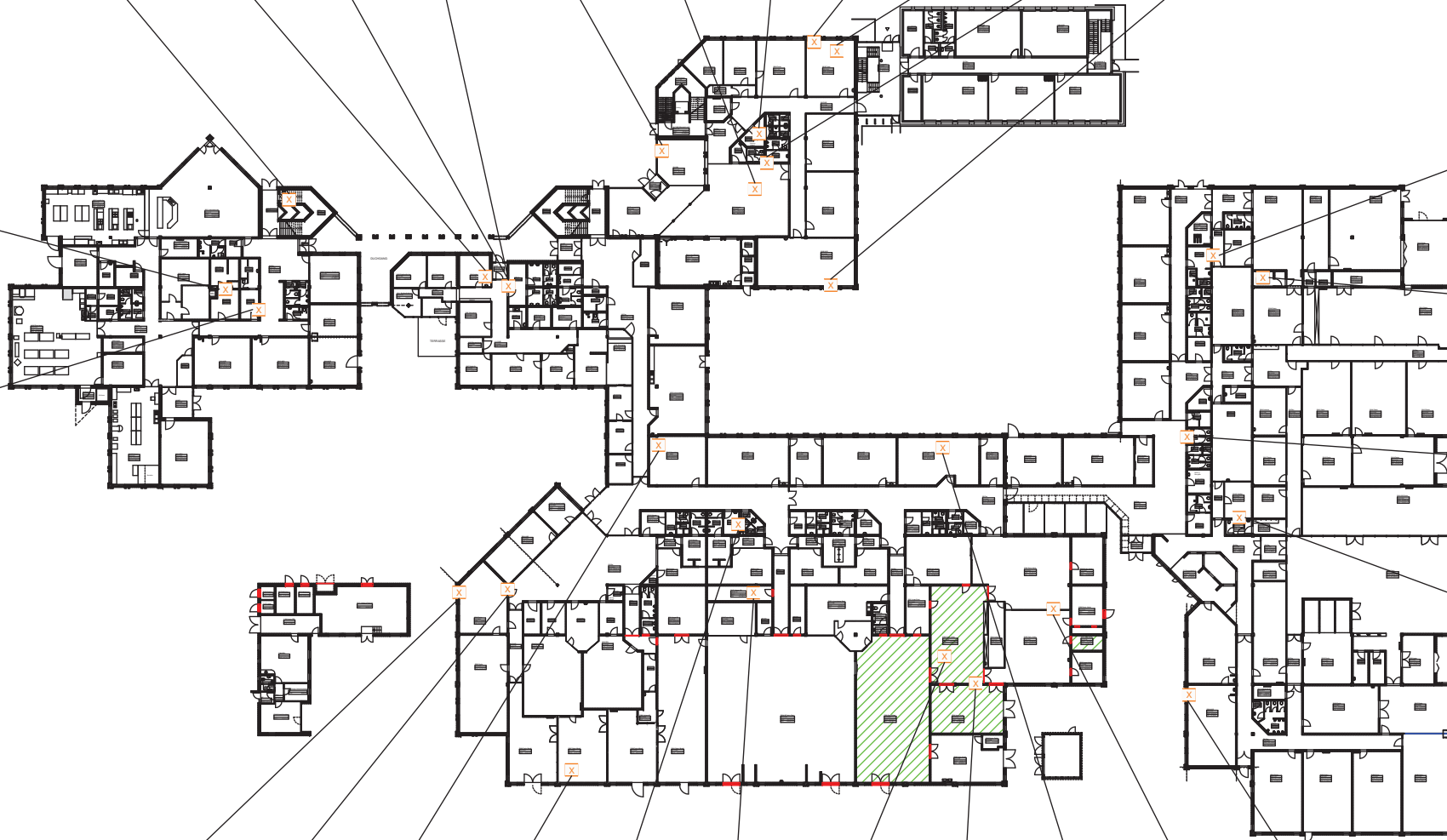

PCB-P	PCB-P	PCB-P	PCB-P	PCB-P	PCB-P	PCB-P	PCB-P	PCB-P	PCB-P	PCB-P
02.09.2014	02.09.2014	02.09.2014	02.09.2014	02.09.2014	02.09.2014	02.09.2014	02.09.2014	02.09.2014	02.09.2014	02.09.2014
14-127629-19	14-127629-20	14-127629-22	14-127629-21	14-127629-23	14-127629-30	14-127629-26	14-127629-27	14-127629-29	14-127629-28	14-127629-16
Heizkörperfarbe	Türzargenfarbe	Fußbodenbelag	Fußbodenbeschichtung	Wandfarbe	Fußbodenfarbe	Stahlträgerfarbe	Heizkörperfarbe	Fußbodenbelag	Metalverkleidung Fensterfarbe	Heizkörperfarbe
-/-	-/-	-/-	-/-	-/-	-/-	21,8 mg/kg	-/-	-/-	-/-	-/-

Titel: EG BBS Burgdorf  
Katasterplan PCB

Projekt: Schadstoffkataster BBS Burgdorf,  
Berliner Ring 28, 31303 Burgdorf

AG: Region Hannover,  
30169 Hannover, Hildesheimer Straße 20

<b>PAK-P</b>
02.09.2014
14-127638-01
Abdichtung unter Kühlraum
29 mg/kg

<b>HCH</b>	<b>PCP-P</b>
02.09.2014	02.09.2014
14-127567-02	14-127567-02
Deckenplatte	Deckenplatte
<1 mg/kg	<1 mg/kg

<b>HCH</b>	<b>PCP-P</b>
02.09.2014	02.09.2014
14-127567-01	14-127567-01
Holzpfleiler	Holzpfleiler
270 mg/kg	<1 mg/kg

<b>KMF</b>
02.09.2014
14-127636-02
Deckenplatte
21

<b>KMF</b>
02.09.2014
14-127636-01
Deckenauflage
20

Legende	
<b>PAK-P</b>	Polycyclische Arom. Kohlenwasserstoffe
<b>KMF</b>	Künstliche Mineralfasern
<b>PCP-P</b>	Pentachlorphenol (Materialprobe)
<b>HCH</b>	Lindan
	Probenahme Stelle Materialprobe
	Brandschutztüren
	Stampfasphalt

Alle Brandschutztüren, Brandschutzklappen, Dichtungen der Lüftungskanäle, NH-Sicherungen, Flanschdichtungen (Heizrohre) und Flachdichtungen (Rippenheizkörper) sind als asbesthaltig eingestuft.

Sämtliche Deckenauflagen und Rohrisolierungen wurden aufgrund des exemplarischen Nachweises in die Kategorie K2 eingestuft.



<b>KMF</b>
02.09.2014
14-127636-03
Abhängendecke/ Akustikdecke
3

<b>KMF</b>
02.09.2014
14-127636-04
Rohrisolierung
23

<b>KMF</b>
02.09.2014
14-127636-05
Deckenplatte
-2

<b>PAK-P</b>
02.09.2014
14-127638-02
Füllmasse unter Anschlussfuge
43 mg/kg

<b>PAK-P</b>
02.09.2014
14-127638-03
Stampfasphalt
10.000 mg/kg

**Titel:** EG BBS Burgdorf  
Katasterplan

**Projekt:** Schadstoffkataster BBS Burgdorf,  
Berliner Ring 28, 31303 Burgdorf

**AG.:** Region Hannover,  
30169 Hannover, Hildesheimer Straße 20

<b>PCB-P</b>	<b>PCB-P</b>	<b>PCB-P</b>	<b>PCB-P</b>	<b>ASB-P</b>	<b>PCB-P</b>	<b>HCH</b>	<b>PCP-P</b>	<b>PCB-P</b>	<b>PCB-P</b>
02.09.2014	02.09.2014	02.09.2014	02.09.2014	02.09.2014	02.09.2014	02.09.2014	02.09.2014	02.09.2014	02.09.2014
14-127629-35	14-127629-36	14-127629-34	14-127629-38	14-127580-13	14-127629-39	14-127567-03	14-127567-03	14-127629-40	14-127629-41
Heizkörperfarbe	Fußbodenbelag	Heizkörperfarbe	Wandfarbe	Putz Pfeiler	Deckenplatte	Deckenplatte	Deckenplatte	Fußbodenbelag	Fußbodenbelag
-/-	-/-	-/-	-/-	org. Fasern	-/-	<1 mg/kg	<1 mg/kg	-/-	-/-

Legende	
<b>ASB-P</b>	Asbest (Materialprobe)
<b>PCB-P</b>	Polychlorierte Biphenyle <50 mg/kg
<b>PCP-P</b>	Pentachlorphenol (Materialprobe)
<b>HCH</b>	Lindan
	Probennahmestelle Materialprobe
	Brandschutztüren

Alle Brandschutztüren, Brandschutzklappen, Dichtungen der Lüftungskanäle, NH-Sicherungen, Flanschdichtungen (Heizrohre) und Flachdichtungen (Rippenheizkörper) sind als asbesthaltig eingestuft.

Sämtliche Deckenauflagen und Rohrisolierungen wurden aufgrund des exemplarischen Nachweises in die Kategorie K2 eingestuft.

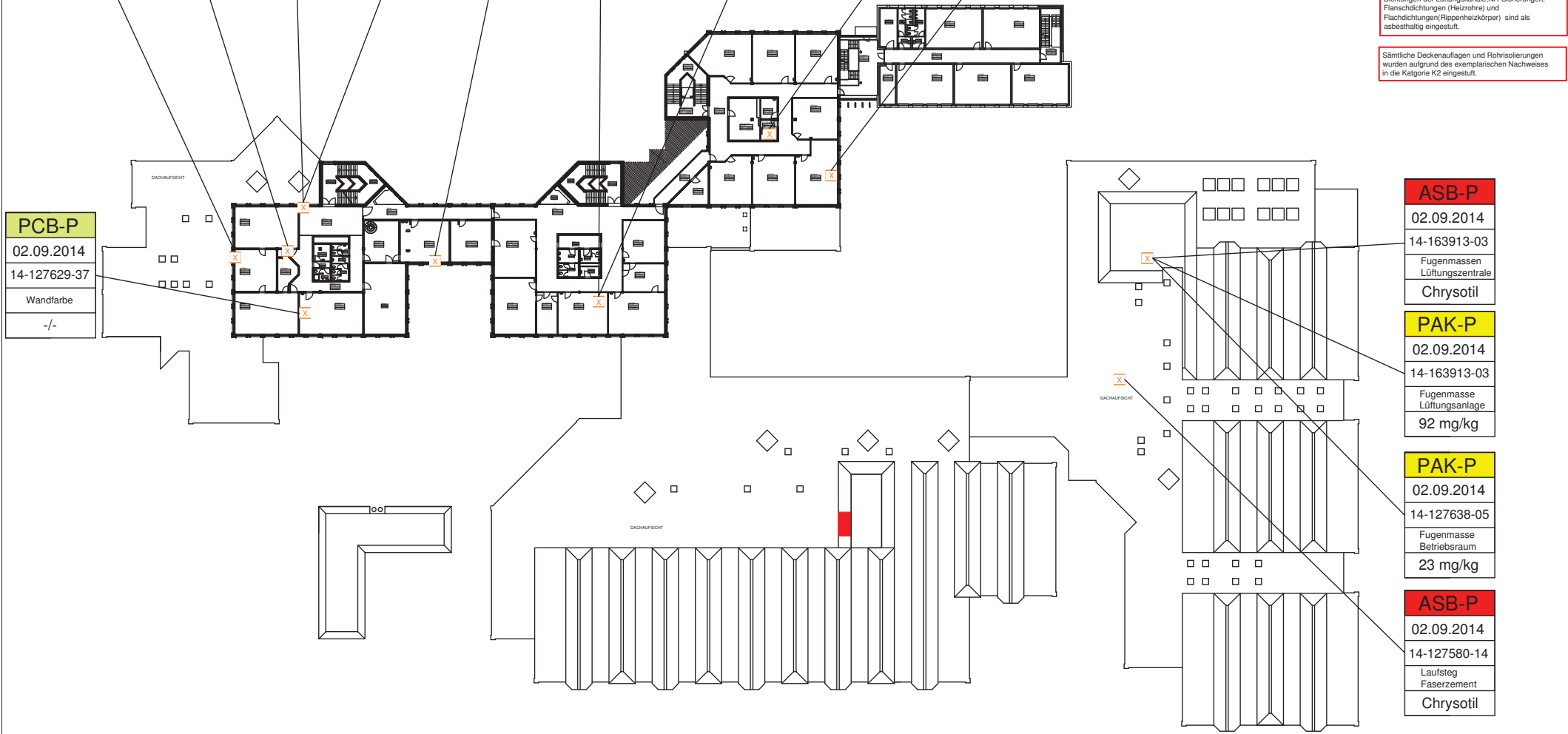

<b>PCB-P</b>
02.09.2014
14-127629-37
Wandfarbe
-/-

<b>ASB-P</b>
02.09.2014
14-163913-03
Fugenmassen Lüftungszentrale
Chrysotil

<b>PAK-P</b>
02.09.2014
14-163913-03
Fugenmasse Lüftungsanlage
92 mg/kg

<b>PAK-P</b>
02.09.2014
14-127638-05
Fugenmasse Betriebsraum
23 mg/kg

<b>ASB-P</b>
02.09.2014
14-127580-14
Laufsteg Faserzement
Chrysotil

Titel: 1. OG BBS Burgdorf  
 Katasterplan Asbest  
 Projekt: Schadstoffkataster BBS Burgdorf,  
 Berliner Ring 28, 31303 Burgdorf  
 AG.: Region Hannover,  
 30169 Hannover, Hildesheimer Straße 20

PAK-P	ASB-P	ASB-P	PCB-P	PCB-P	PCB-P
02.09.2014	02.09.2014	02.09.2014	02.09.2014	02.09.2014	02.09.2014
14-127638-04	14-127629-42	14-163913-01	14-127629-42	14-127629-43	14-127629-44
Kleber Fußboden	Fußbodenbelag	Kleber Fußbodenbelag	Fußbodenbelag	Fußbodenkleber	Fugenmasse (weiß)
24 mg/kg	-/-	-/-	-/-	-/-	-/-

Legende	
<span style="background-color: red; color: white; padding: 2px;">ASB-P</span>	Asbest (Materialprobe)
<span style="background-color: #90EE90; padding: 2px;">PCB-P</span>	Polychlorierte Biphenyle <math>< 50 \text{ mg/kg}</math>
<span style="background-color: yellow; padding: 2px;">PAK-P</span>	Polycyclische Arom. Kohlenwasserstoffe
<span style="border: 1px dashed orange; padding: 2px;">X</span>	Probenahmestelle Materialprobe
<span style="background-color: red; width: 10px; height: 10px; display: inline-block;"></span>	Brandschutztüren

Alle Brandschutztüren, Brandschutzklappen, Dichtungen der Lüftungskanäle, NH-Sicherungen, Flanschdichtungen (Heizrohre) und Flanschdichtungen/Rippenheizkörper sind als asbesthaltig eingestuft.

Sämtliche Deckenauflagen und Rohrisolierungen wurden aufgrund des exemplarischen Nachweises in die Kategorie K2 eingestuft.

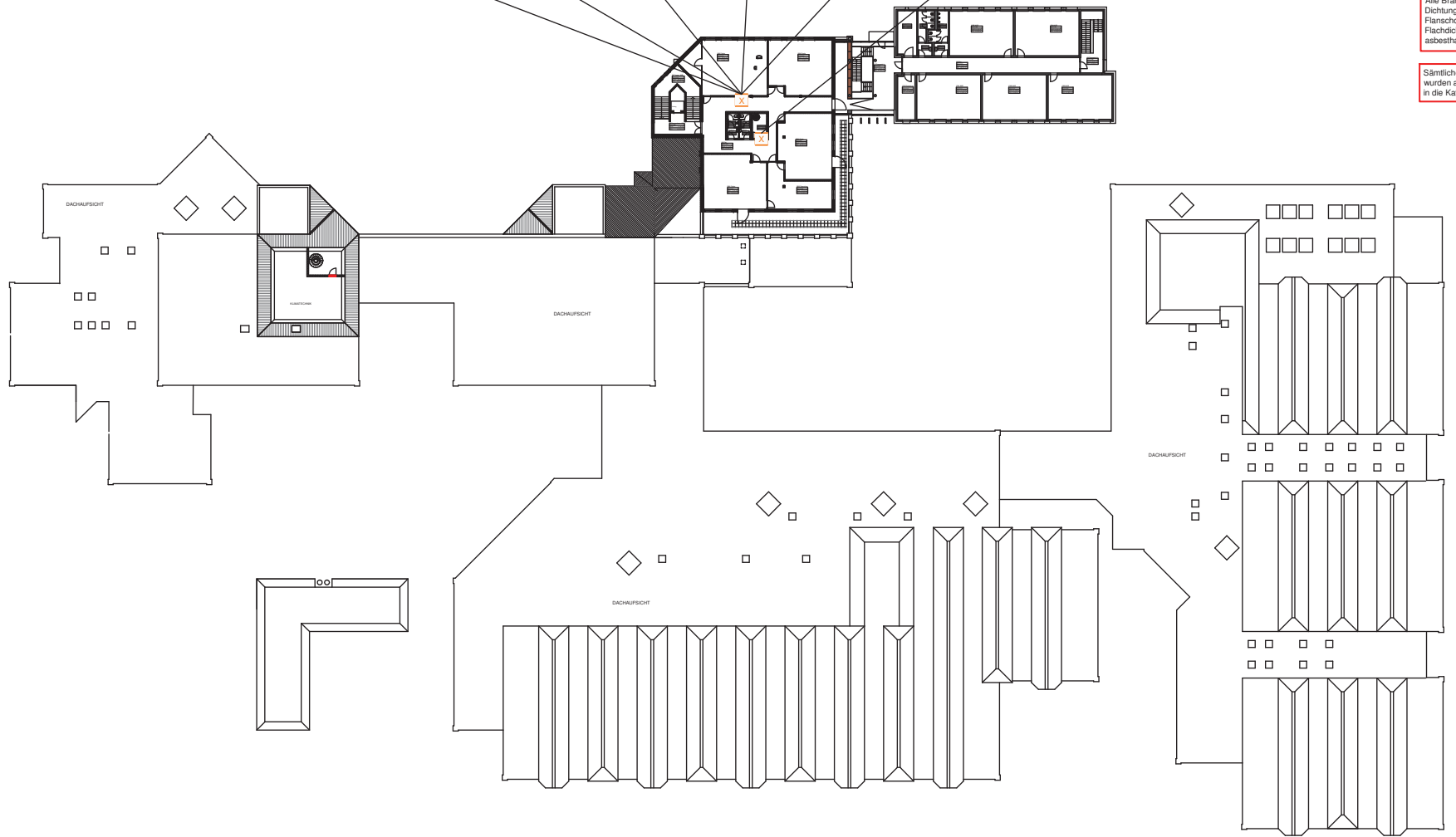

Titel: 2. OG BBS Burgdorf  
 Katasterplan Asbest  
 Projekt: Schadstoffkataster BBS Burgdorf,  
 Berliner Ring 28, 31303 Burgdorf  
 AG.: Region Hannover,  
 30169 Hannover, Hildesheimer Straße 20

Legende	
<b>ASB-P</b>	Asbest (Materialprobe)
	Probenahme stelle Materialprobe
	Brandschutztüren
	Brandschutztür mit Asbestkordel
	Asbestzementverkleidung

Alle Brandschutztüren, Brandschutzklappen, Dichtungen der Lüftungskanäle, NH-Sicherungen, Flanschdichtungen (Heizrohre) und Flachdichtungen (Rippenheizkörper), Rohrleitungen und Verkleidungsplatten (Fassade, Regeneinläufe) sind als asbesthaltig eingestuft.

Sämtliche Deckenauflagen und Rohrisolierungen wurden aufgrund des exemplarischen Nachweises in die Kategorie KZ eingestuft.

ASB-P
02.09.2014
14-127586-12
Wandputz S (MP12)
-/-

PCB-P
02.09.2014
14-127629-52
Fußbodenfarbe
-/-

PCB-P
02.09.2014
14-127629-60
Silikonfuge
-/-

PCB-P
02.09.2014
14-127629-53
Gebäudefuge
-/-

PCB-P
02.09.2014
14-127629-49
Fußbodenfarbe
-/-

PCB-P
02.09.2014
14-127629-50
Stahlträgerfarbe
-/-

ASB-P
02.09.2014
14-127580-23
Dichtung Lüftung
Chrysotil

PCB-P
02.09.2014
14-127629-51
Stahlträgerfarbe
-/-

ASB-P
02.09.2014
14-127580-24
Pappe Kaminplatte
Chrysotil

ASB-P
02.09.2014
14-127580-25
Kordel Tür
Chrysotil

KMF
02.09.2014
14-127636-06
Deckenauflage
-/-

PCB-P
02.09.2014
14-127629-46
Zargenfarbe
-/-

PCB-P
02.09.2014
14-127629-48
Fußbodenfarbe
-/-

PCB-P
02.09.2014
14-127629-47
Wandfarbe
-/-

PCB-P
02.09.2014
14-127629-45
Heizkörperfarbe
-/-

ASB-P
02.09.2014
14-127580-22
Fuge Fliesenspiegel
-/-

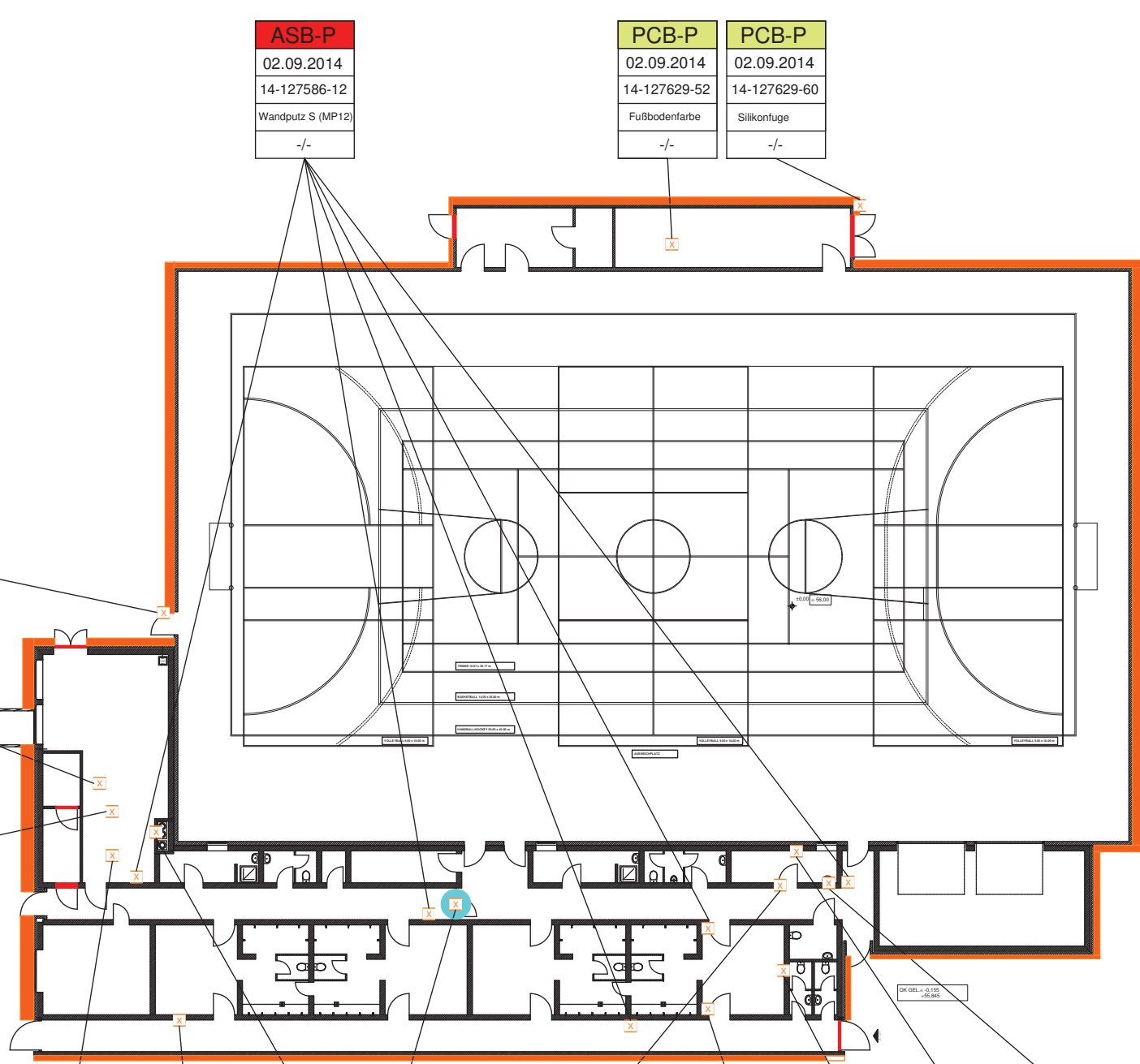

**Titel:** Sporthalle BBS Burgdorf  
Katasterplan

**Projekt:** Schadstoffkataster BBS Burgdorf,  
Berliner Ring 28, 31303 Burgdorf

**AG.:** Region Hannover,  
30169 Hannover, Hildesheimer Straße 20