

- |   |  |    |   |
|---|--|----|---|
| 1 | DA-2.01 Dachaufbau<br>120mm Substrat mit Begrünung<br>1mm Filtervlies<br>60mm Mäander-Element<br>3,6mm Schutz-&Speichervlies<br>10mm wurzelfeste Abdichtung (2,lagig)<br>PYE-KTG KSP-2,8 (DU)<br>PYE-PV 200 S5 (DO)<br>160mm XPS, i.Gefälle, min.130mm<br>0,2mm Dampfsperrbahn bituminös | 5  | Attika-Randbalken<br>Brettschichtholz 320x100mm (hxb) ges.<br>zweigeteilt ausgeführt, u. 200x100, o. 120x100  |
| 2 | Deckenkonstruktion, Holz-Verbunddecke<br>100mm Leichtbeton<br>30mm Sperrholz<br>380mm Balken Nutzholz 450  | 6  | Keilholz<br>als KVH 100x100mm   |
| 3 | UK Dachüberstand<br>BSP-Platte, d= 8cm; Länge ca.1,25m   | 7  | mechanische Fixierung der Abdichtung  |
| 4 | Kiesschicht 16/32<br>b = min. 50cm, Mindestdicke 50mm  | 8  | Attikaabdeckung, Metall gekantet, auf Haltebügeln<br>mit Tropfkante, Abstand zu Fassade min. 2cm<br>Schenkelmaß außen min. 8cm, Befestigung regensicher |
|   |  | 9  | Blechabdeckung, Metall gekantet, Farbe gem.<br>Bemusterung, mit Tropfkante, Befestigung regensicher   |
|   |  | 10 | Fassadenpanel gem. Fassadenplanung  |

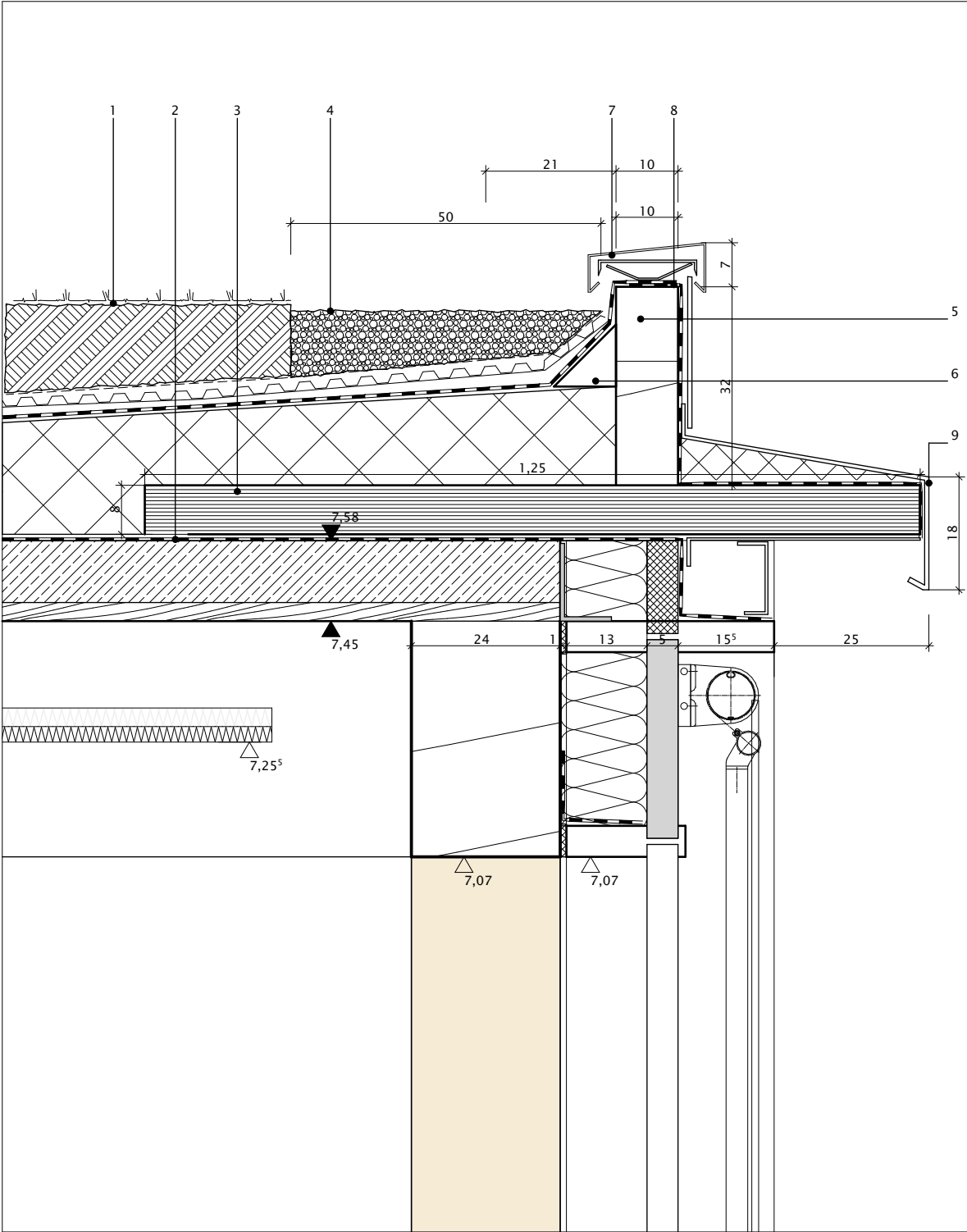

<b>Auftraggeber</b> Stadt Leipzig Amt für Gebäudemanagement Pragerstraße 126-128 04317 Leipzig  Tel.: Fax.:	<b>Fachplaner</b>          <b>Übersicht</b> 	 <b>STADT LEIPZIG</b> - Amt für Gebäudemanagement - Objekt IGIS-ID: 002507g001 Grundschule Gundorf Modernisierung und Erweiterung Leipziger Str. 210, 04178 Leipzig Planbezeichnung DE30_Attikaanschluss Flachdach Leistungsphase: Ausführungsplanung Datei: 002507g001_5_ARC_DE30_Attikaanschluss Flachdach.dwg gezeichnet: Datum: 13.01.2025 Format: A3 Maßstab: 1:10
--	---	---