

Schnitt A - A

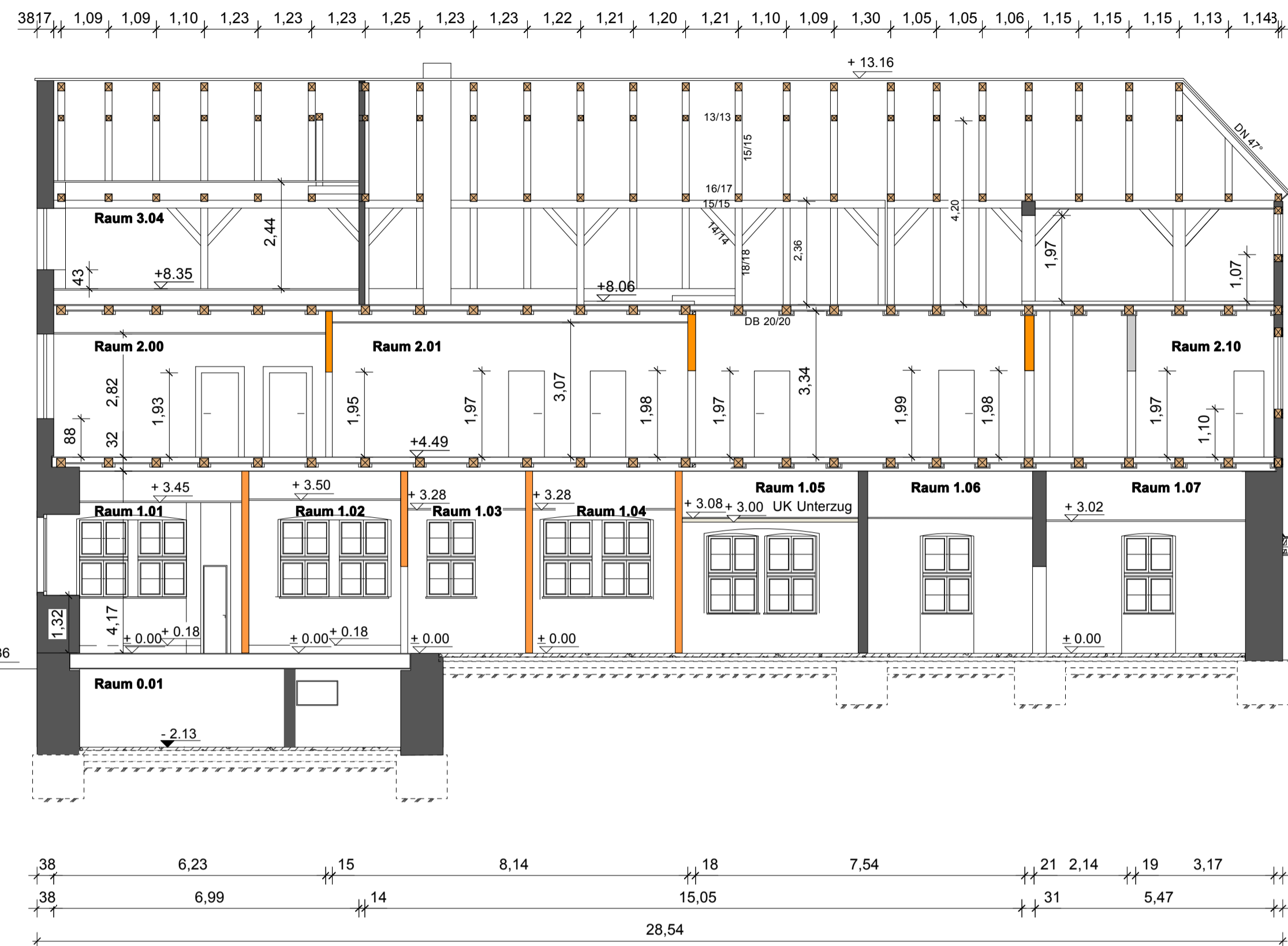

Schnitt D-D

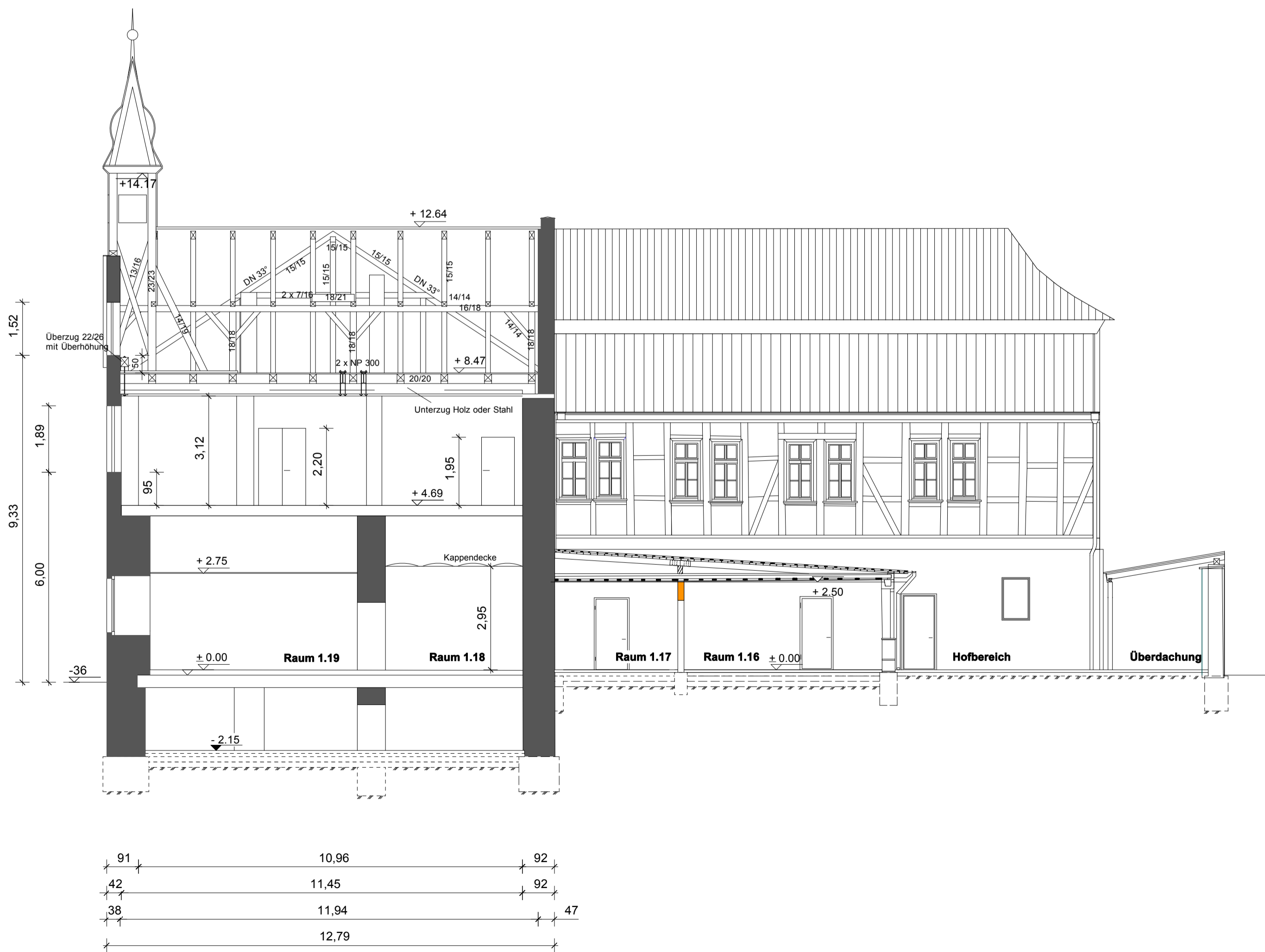

Schnitt C-C

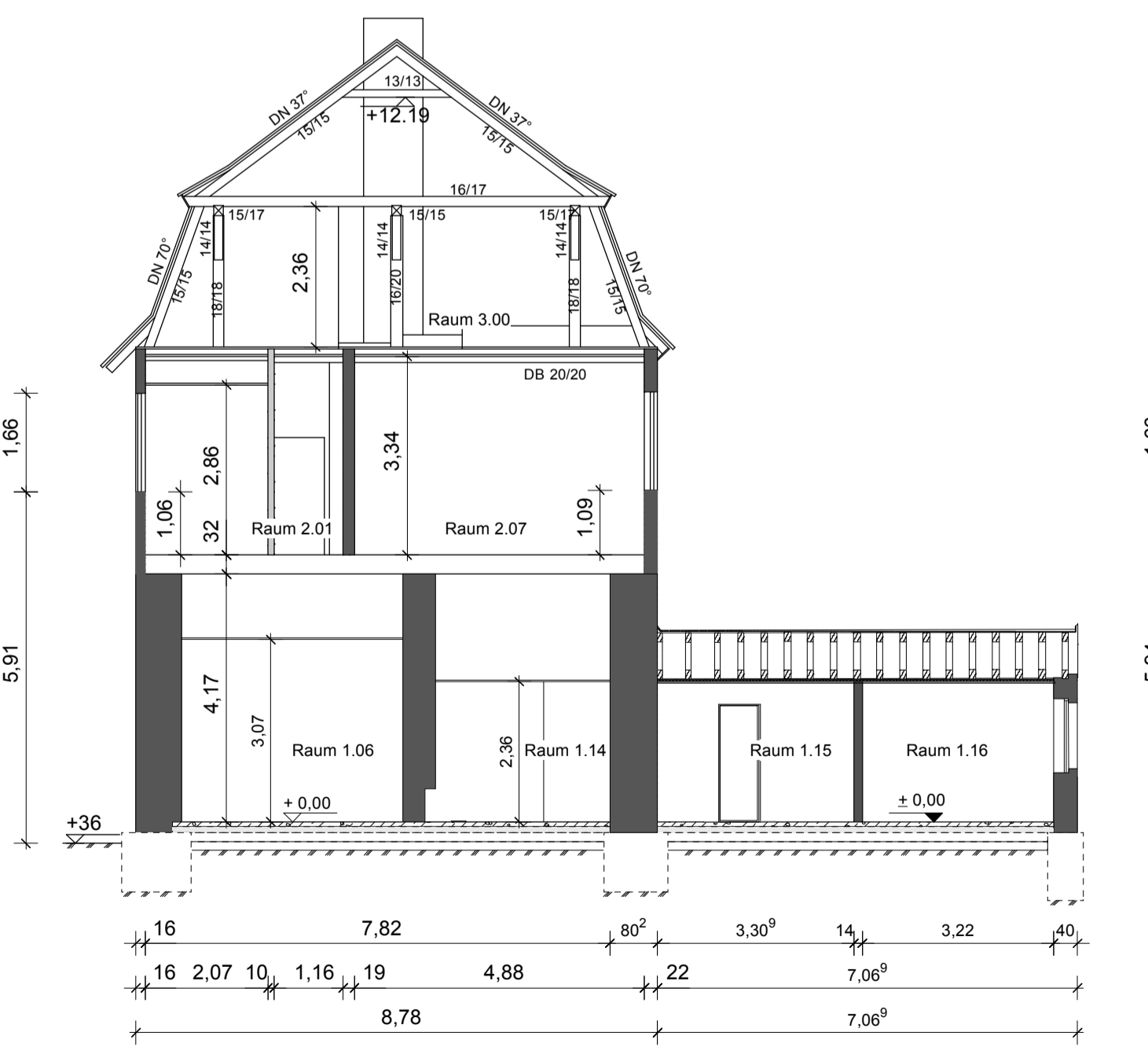

Schnitt B-B

LEGENDE

Alle Maße sind durch den Auftragnehmer am Bau zu prüfen!
 Maße sind abzulesen, nicht abzugreifen. Unklarheiten sind sofort und vor Ausführung der Arbeiten der Bauleitung zu melden, anderenfalls trägt der AN die alleinige Verantwortung.
 Die Statikpläne sind zu beachten!
 Für die technischen Gewerke Heizung / Lüftung / Sanitär / Elektro sind die Zeichnungen der entsprechenden Fach-Ingenieure maßgebend.
 Ausführungspläne gelten nur mit Genehmigungsvermerk des Auftraggebers, des Architekten oder der entsprechenden Fachingenieure.

KS - Mauerwerk	Trockenbau	FFB Fertigfußboden
Poroton - AW	Wärmedämmung	RFB Rohfußboden
Mauerwerk - Bestand	Kies	BR Brüstungshöhe
Poroton - IW	Holz	OK Oberkante
Klinkermauerwerk	Erdreich	UK Unterkante
Beton	Böschung	VK Vorderkante
Stahlbeton		UKD Unterkante Decke
Abbruch		DD Deckendurchbruch
Neubau		UZ Unterzug
		RWA Rauch- und Wärmeabzug
		NA Notausgang
		LH lichte Raumhöhe
		REV Revisionsöffnung

INDEX	DATUM	ÄNDERUNGEN	BEARBEITET

BAUVORHABEN **Sanierung Rathaus Oebisfelde**
 Lange Straße 12, 39646 Oebisfelde

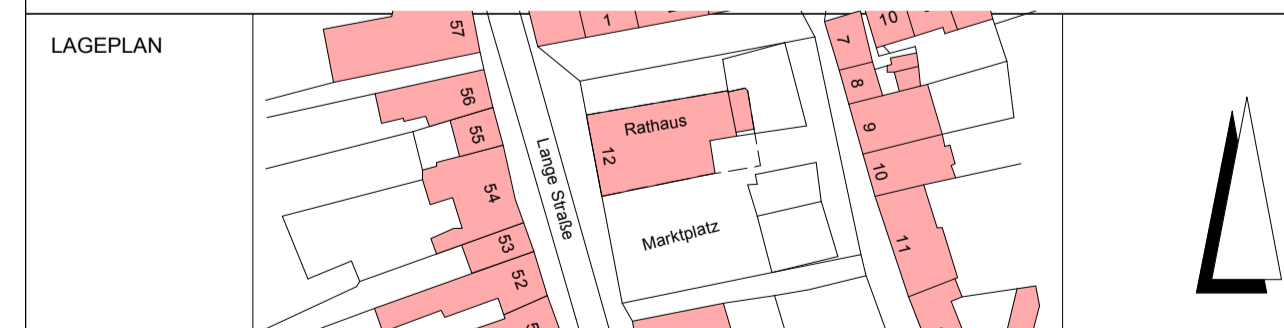

BAUHERR	Stadt Oebisfelde - Weferingen Lange Straße 12 39646 Oebisfelde	FREIGABE
ARCHITEKT	A + I PLANUNGSBÜRO SEIDL & Dr. HEINECKE Rottmeisterstrasse 59b / 39340 Haldensleben Telefon : 039047201-0 E-Mail : psh-hsd@t-online.de	DATUM

PLANINHALT **Schnitt A-A Schnitt B-B Schnitt C-C Schnitt D-D** Maßstab **1:100**

PLANNUMMER	Bauberschnitt	Leistungsphase	Fachplanung	Planinhalt	Ebene	Zeichnungs.Nr.	Index
100	2	AR	SC	A-D	01		

PROJEKTNUMMER	12062a	BEARBEITET	Schildh./Hein.	DATUM	07.10.2014
---------------	--------	------------	----------------	-------	------------