





# Zeichenerklärung

## Planung

 Baustrecke B 96 mit Vollsperrung

## Umleitungsstrecken

 Pkw-Verkehr über S 139, K 8656, S 128  
 Knotenpunkte mit LSA

 Lkw-Verkehr/ Reisebus über B 99, B 178n, S 128

 Lkw-Verkehr Alternative über B 99, B 178, S 144 (falls B 178n noch im Bau und/ oder Entlastung der S 128 erforderlich)

 Bus-Verkehr (nur ÖPNV) über K 8618 und Wirtschaftswege

Linienverkehr frei

Projekt: B096\_M-Dorf\_Oderwitz\_LpH5\_VFK  
 Datei / Objekt: U168-01\_AP\_PLT / U168-01\_AP  
 Größe: 42,0 x 29,7 = 0,125 m²  
 Stand / Bearbeiter: 01.11.24 / ingolf.joerschke  
 Plotdatum: 01.11.24

Quelle Karte: DTK50 © GeoSN  
 Lizenz www.govdata.de/dl-de/by-2.0

aufgestellt: Landesamt für Straßenbau und Verkehr, NL Bautzen	Unterlage/ BI.-Nr.: 16.8/ 1 Umleitungskonzept
B 96 / Bautzen - Zittau	Maßstab: 1:50000
PROJIS-Nr.: 2105016	Datum: 10/2024

**B 96 Ausbau nördlich Zittau, 2. Bauabschnitt**  
 zwischen Mittelherwigsdorf und Oderwitz  
 von Bau-km 0+240,000 bis Bau-km 2+066,000



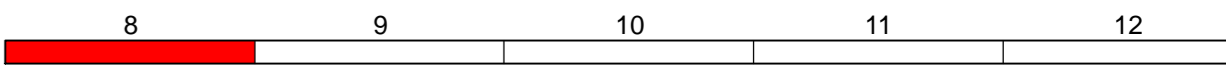
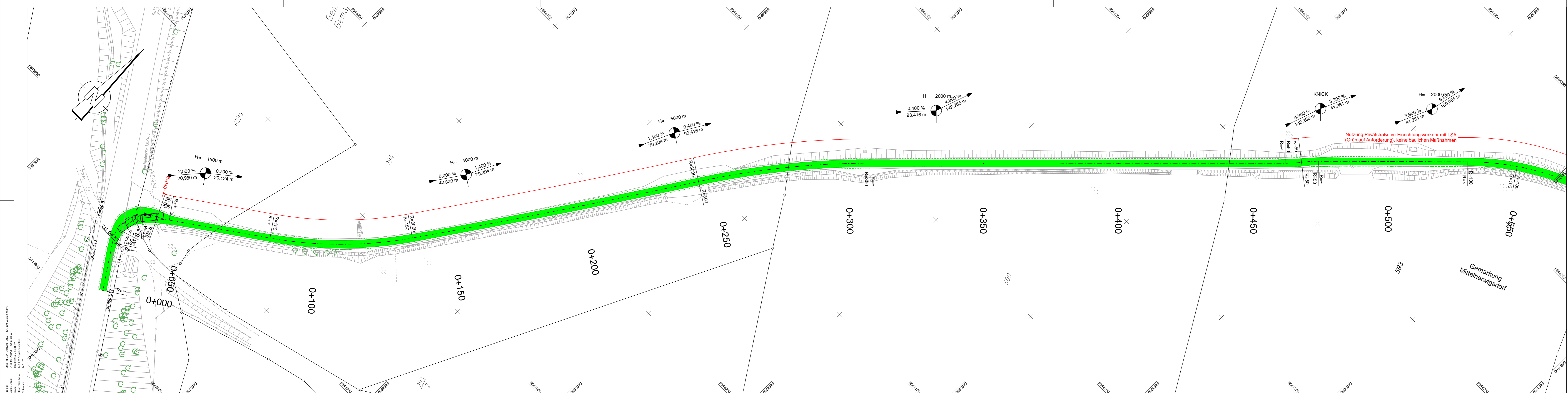

<b>Landesamt für Straßenbau und Verkehr</b>		Bearbeitet:
Niederlassung Bautzen Käthe-Kollwitz-Straße 19 02625 Bautzen	Tel.: 03591 / 684-0 Fax: 03591 / 684-1119 E-Mail: poststelle.nl-bautzen@lasuv.sachsen.de	Geprüft:
		Projekt-Nr.:

Nr.	Art der Änderung	Datum	Zeichen

## VERGABEUNTERLAGE

LANDESAMT FÜR STRASSENBAU UND VERKEHR	Freistaat SACHSEN	Unterlage / Blatt-Nr.: 16.8 / 8 Lageplan Provisorien Umleitungsstrecke ÖPNV 2026
B 96 / Zittau - Bautzen / NK 5054 045 Stat. 0,125 - NK 5054 045 Stat. 2,444 MAVIS-Nr.: 2105016		Maßstab: 1:500

**B 96 Ausbau nördlich Zittau, 2. Bauabschnitt  
zwischen Mittelherwigsdorf und Oderwitz  
von Bau-km 0-240,000 bis Bau-km 2+066,000**

aufgestellt: Landesamt für Straßenbau und Verkehr, NL Bautzen	unter Beachtung der Eintragungen zur Ausführung freigegeben: LASuV, NL Bautzen
---	---

Bautzen, den .....	Bautzen, den .....
--------------------	--------------------

Projekt: B 96 / Zittau - Bautzen / NK 5054 045 Stat. 0,125 - NK 5054 045 Stat. 2,444  
 Datum: 14.01.2025  
 Stand: 14.01.2025  
 Blatt: 16.8 / 8  
 Maßstab: 1:500



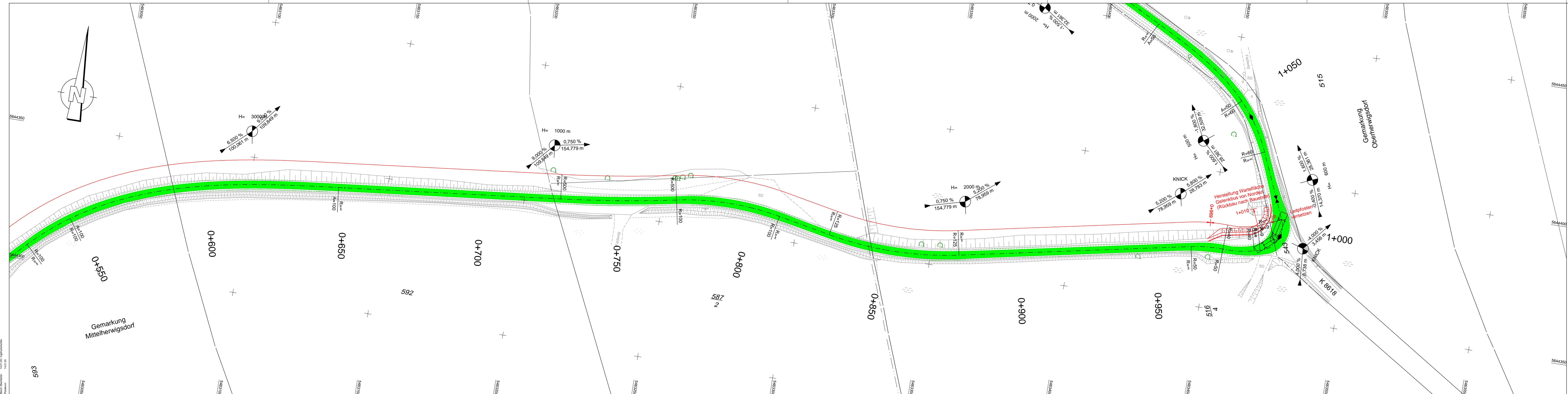

Projekt: B 96 / Zittau - Bautzen / NK 5054 045 Stat. 0,125 - NK 5054 045 Stat. 2,444  
 Maßstab: 1:500  
 Datum: 14.01.2016  
 Zeichner: ...  
 Prüfer: ...

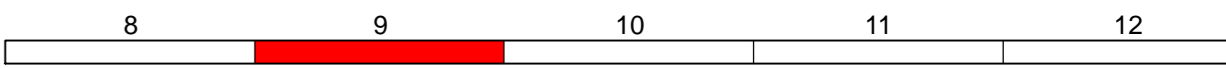

<b>Landesamt für Straßenbau und Verkehr</b>		Bearbeitet:
Niederlassung Bautzen Käthe-Kollwitz-Straße 19 02625 Bautzen	Tel.: 03591 / 684-0 Fax: 03591 / 684-1119 E-Mail: poststelle.nl-bautzen@lasuv.sachsen.de	Geprüft:
		Projekt-Nr.:

Nr.	Art der Änderung	Datum	Zeichen

## VERGABEUNTERLAGE

LANDESAMT FÜR STRASSENBAU UND VERKEHR	Freistaat SACHSEN	Unterlage / Blatt-Nr.: 16.8 / 9 Lageplan Provisorien Umleitungsstrecke ÖPNV 2026
B 96 / Zittau - Bautzen / NK 5054 045 Stat. 0,125 - NK 5054 045 Stat. 2,444 MAVIS-Nr.: 2105016		Maßstab: 1:500

**B 96 Ausbau nördlich Zittau, 2. Bauabschnitt**  
 zwischen Mittelherwigsdorf und Oderwitz  
 von Bau-km 0-240,000 bis Bau-km 2+066,000

aufgestellt: Landesamt für Straßenbau und Verkehr, NL Bautzen	unter Beachtung der Eintragungen zur Ausführung freigegeben: LASuV, NL Bautzen
---	---

Bautzen, den .....	Bautzen, den .....
--------------------	--------------------



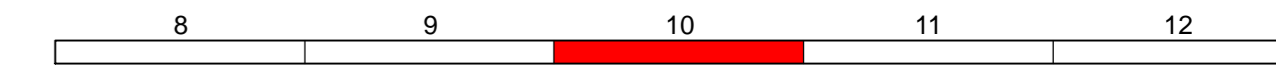
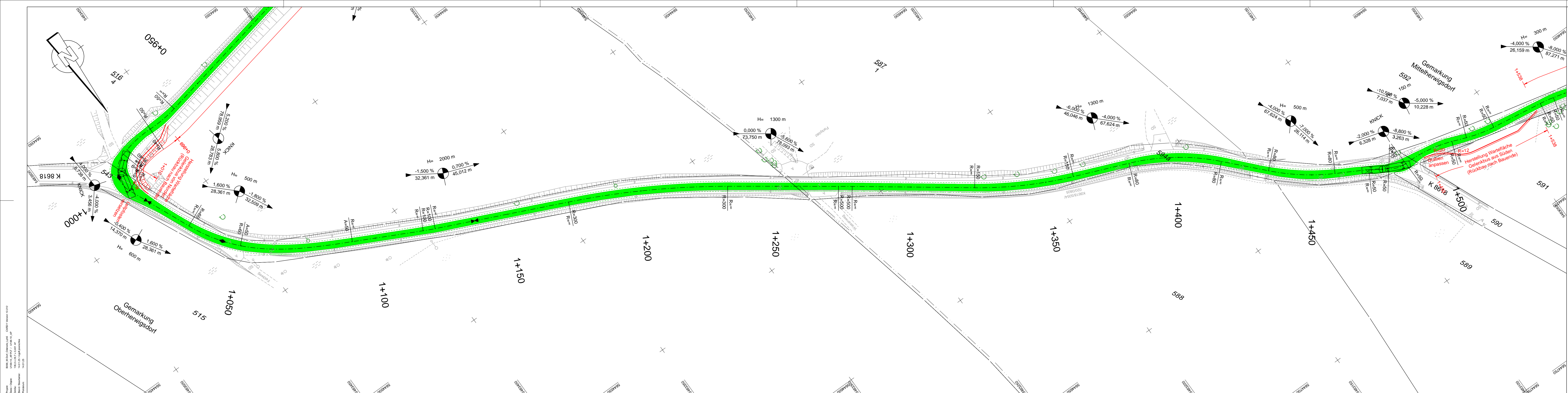

<b>Landesamt für Straßenbau und Verkehr</b>		Bearbeitet:
Niederlassung Bautzen Käthe-Kollwitz-Straße 19 02625 Bautzen	Tel.: 03591 / 684-0 Fax: 03591 / 684-1119 E-Mail: poststelle.nl-bautzen@lasuv.sachsen.de	Geprüft:
		Projekt-Nr.:

Nr.	Art der Änderung	Datum	Zeichen

## VERGABEUNTERLAGE

LANDESAMT FÜR STRASSENBAU UND VERKEHR	Freistaat SACHSEN	Unterlage / Blatt-Nr.: 16.8 / 10 Lageplan Provisorien Umleitungsstrecke ÖPNV 2026
B 96 / Zittau - Bautzen / NK 5054 045 Stat. 0,125 - NK 5054 045 Stat. 2,444 MAVIS-Nr.: 2105016		Maßstab: 1:500

**B 96 Ausbau nördlich Zittau, 2. Bauabschnitt  
zwischen Mittelherwigsdorf und Oderwitz  
von Bau-km 0-240,000 bis Bau-km 2+066,000**

aufgestellt: Landesamt für Straßenbau und Verkehr, NL Bautzen	unter Beachtung der Eintragungen zur Ausführung freigegeben: LASuV, NL Bautzen
---	---

Bautzen, den .....	Bautzen, den .....
--------------------	--------------------

Projekt: B 96 / Zittau - Bautzen / NK 5054 045 Stat. 0,125 - NK 5054 045 Stat. 2,444  
 Datum: 14.01.25  
 Stand / Bauabschnitt: 14.01.25 / final drahtsch  
 Planum: 14.01.25



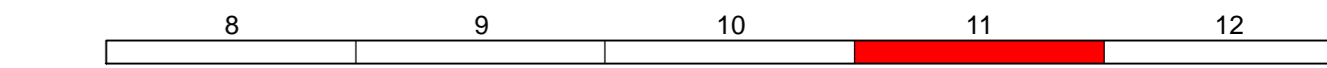
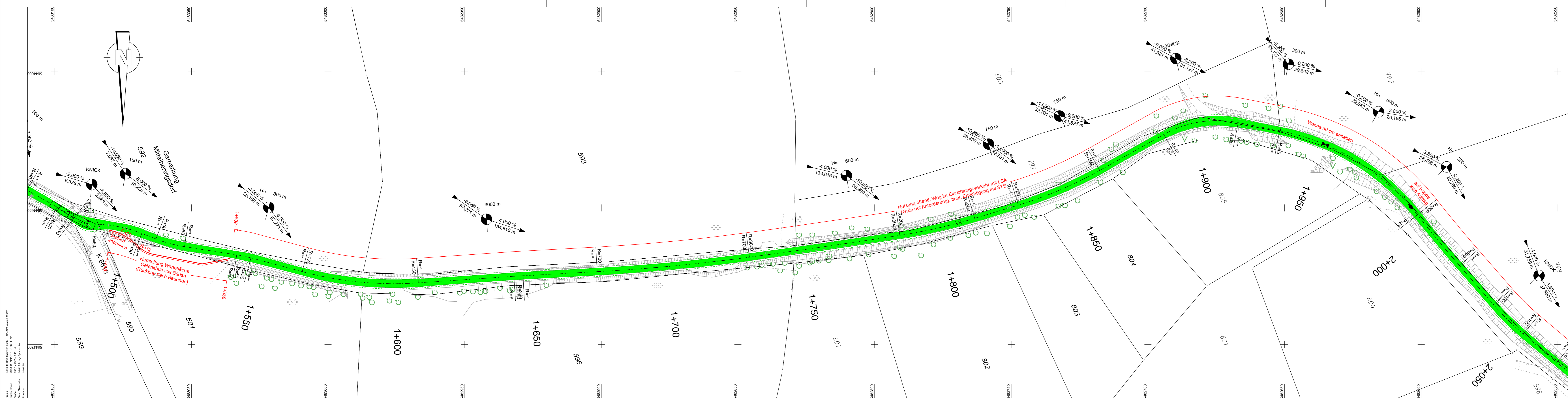

<b>Landesamt für Straßenbau und Verkehr</b>		Bearbeitet:
Niederlassung Bautzen Käthe-Kollwitz-Straße 19 02625 Bautzen	Tel.: 03591 / 684-0 Fax: 03591 / 684-1119 E-Mail: poststelle.nl-bautzen@lasuv.sachsen.de	Geprüft:
		Projekt-Nr.:

Nr.	Art der Änderung	Datum	Zeichen

<b>VERGABEUNTERLAGE</b>	
LANDESAMT FÜR STRASSENBAU UND VERKEHR Freistaat SACHSEN	Unterlage / Blatt-Nr.: 16.8 / 11 Lageplan Provisorien Umleitungsstrecke ÖPNV 2026
B 96 / Zittau - Bautzen / NK 5054 045 Stat. 0,125 - NK 5054 045 Stat. 2,444 MAVIS-Nr.: 2105016	Maßstab: 1:500

<b>B 96 Ausbau nördlich Zittau, 2. Bauabschnitt zwischen Mittelherwigsdorf und Oderwitz von Bau-km 0-240,000 bis Bau-km 2+066,000</b>	
aufgestellt: Landesamt für Straßenbau und Verkehr, NL Bautzen	unter Beachtung der Eintragungen zur Ausführung freigegeben: LASuV, NL Bautzen
Bautzen, den .....	Bautzen, den .....

Projekt: B 96 / Zittau - Bautzen / NK 5054 045 Stat. 0,125 - NK 5054 045 Stat. 2,444  
 CAD: 13.03.2025 14:02:25  
 Stand: 13.03.2025 14:02:25  
 Plandatum: 14.03.25



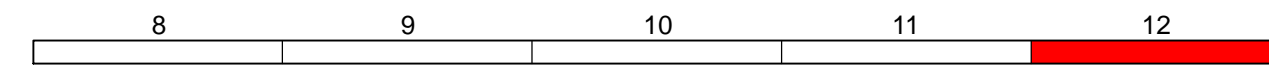
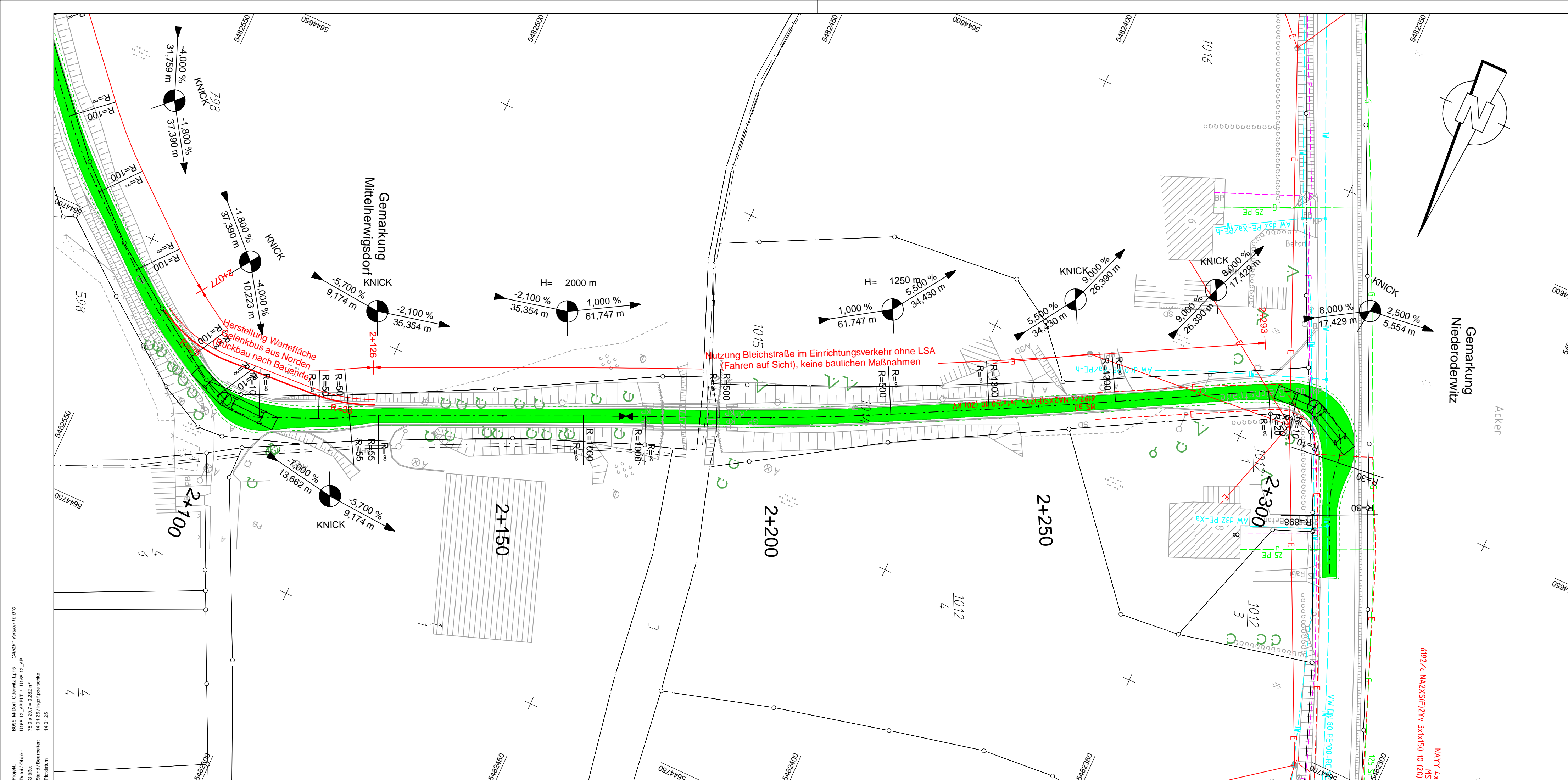

Landesamt für Straßenbau und Verkehr

Niederlassung Bautzen  
Käthe-Kollwitz-Straße 19  
02625 Bautzen

Tel.: 03591 / 684-0  
Fax: 03591 / 684-1119  
E-Mail: poststelle.nl-bautzen@lasuv.sachsen.de

Bearbeitet:  
Geprüft:  
Projekt-Nr.:

Nr.	Art der Änderung	Datum	Zeichen

## VERGABEUNTERLAGE

LANDESAMT FÜR STRASSENBAU UND VERKEHR

Freistaat SACHSEN

Unterlage / Blatt-Nr.: 16.8 / 12  
Lageplan Provisorien

Umleitungsstrecke ÖPNV 2026

B 96 / Zittau - Bautzen / NK 5054 045 Stat. 0,125 - NK 5054 045 Stat. 2,444

MAVIS-Nr.: 2105016

Maßstab: 1:500

### B 96 Ausbau nördlich Zittau, 2. Bauabschnitt zwischen Mittelherwigsdorf und Oderwitz von Bau-km 0-240,000 bis Bau-km 2+066,000

aufgestellt: Landesamt für Straßenbau und Verkehr, NL Bautzen	unter Beachtung der Eintragungen zur Ausführung freigegeben: LASuV, NL Bautzen
Bautzen, den .....	Bautzen, den .....

Projekt: B096\_M\_Dorf\_Oderwitz\_LPH5\_CAR01/Version 10.010  
Datei / Objekt: U168-12\_AFP/PLT / U168-12\_AP  
Größe: 78,0 x 29,7 = 0,232 m²  
Stand / Bearbeiter: 14.01.25 / mgf/loewenke  
Pickdatum: 14.01.25