

geplante Leitungen
(Ob Gemeinde, Verlegung mit Straßenbau)

Legende Leitungsbestand

- Beleuchtungskabel
- Trinkwasserleitung
- Schmutzwasserleitung
- Regenwasserleitung
- Mitteldruckgasleitung
- Elt-Freileitung
- Elt-Kabel erdverlegt
- FM-Freileitung
- FM-Kabel erdverlegt

Zeichenerklärung

- Einschnittsböschung
- Mulde mit Fließrichtung
- Bankett
- Fahrbahn mit Achse und Randmarkierung
- Trennstreifen
- Radweg
- Bankett
- Dammböschung
- Gehweg mit Zufahrt und Bordabsenkung
- Stützelemente
- Schotterrassen
- Abbruch / Rückbau
- Fahrzeug-Rückhaltesystem
- Geländer
- Zaun
- Flurstücksgränze/-nummer
- 788

Neigungsbruchpunkt
mit Angabe von Ausrundungshalbmesser, Tangentiallänge, Längsneigung und Abstand zum nächsten Neigungsbruchpunkt

Gradientenhochpunkt
Gradientenlängspunkt

Fahrbahnquerneigung
HO100 Landwasser

Regenwasserkanal geplant
DN 300 mit Einlauf-/Kontrollschacht und Straßenablauf

Sickerrohrleitung DN 100
mit Drainkontrollschacht

Rohrdurchlass DN 300
(Ein-/Auslauf pflastern)

Kulturdenkmal

Bäume/Baumfällung, -schutz

Baufeldgränze

Landesamt für Straßenbau und Verkehr

Niederlassung Bautzen
Käthe-Kollwitz-Straße 19
02625 Bautzen

Tel.: 03591 / 684-0
Fax: 03591 / 684-1119
E-Mail: poststelle.nl-bautzen@lasuv.sachsen.de

Bearbeitet:
Geprüft:
Projekt-Nr.:

Nr.	Art der Änderung	Datum	Zeichen

VERGABEUNTERLAGE

LANDESAMT FÜR STRASSENBAU UND VERKEHR

Freistaat SACHSEN

Unterlage / Blatt-Nr.: 16.1 / 1
koord. Leitungsplan

Ortsdurchfahrt Mittelherwigsdorf
Bau-km 0-240,000 bis Bau-km 0+017,238

MAVIS-Nr.: 2105016

Maßstab: 1:250

B 96 Ausbau nördlich Zittau, 2. Bauabschnitt
zwischen Mittelherwigsdorf und Oderwitz
von Bau-km 0-240,000 bis Bau-km 2+066,000

aufgestellt:
Landesamt für Straßenbau und Verkehr,
NL Bautzen

unter Beachtung der Eintragungen zur Ausführung freigegeben:
LASuV, NL Bautzen

Bautzen, den

Bautzen, den

Landkreis Görlitz
Gemeinde Mittelherwigsdorf
Gemarkung Mittelherwigsdorf

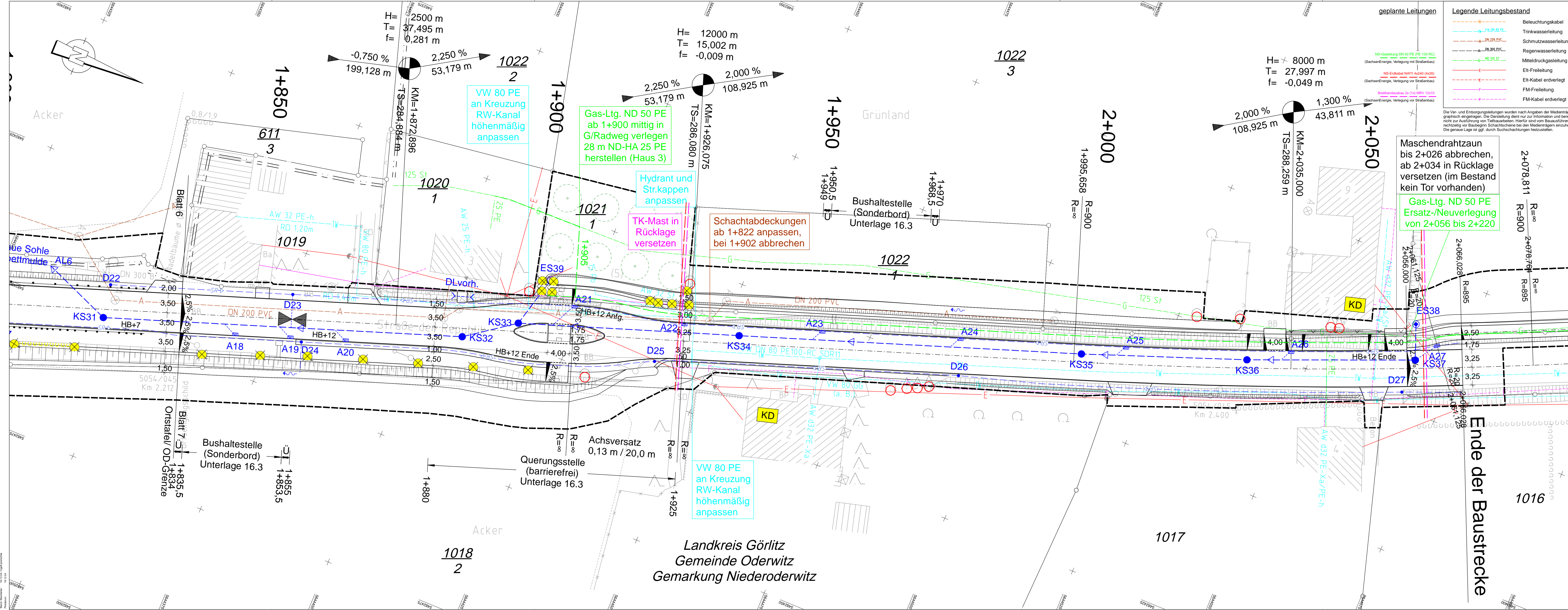

Landesamt für Straßenbau und Verkehr

Niederlassung Bautzen
Käthe-Kollwitz-Straße 19
02625 Bautzen

Tel.: 03591 / 684-0
Fax: 03591 / 684-1119
E-Mail: poststelle.nl-bautzen@lasuv.sachsen.de

Bearbeitet:
Geprüft:
Projekt-Nr.:

Nr.	Art der Änderung	Datum	Zeichen

VERGABEUNTERLAGE

LANDESAMT FÜR STRASSENBAU UND VERKEHR
Freistaat SACHSEN

Unterlage / Blatt-Nr.: 16.1 / 7.1
koord. Leitungsplan

B 96 / Zittau - Bautzen / NK 5054 045 Stat. 0.125 - NK 5054 045 Stat. 2.444
MAVIS-Nr.: 2105016

Ortsdurchfahrt Oderwitz
Bau-km 1+834,000 bis Bau-km 2+066,000
Maßstab: 1:250

B 96 Ausbau nördlich Zittau, 2. Bauabschnitt zwischen Mittelherwigsdorf und Oderwitz von Bau-km 0-240,000 bis Bau-km 2+066,000

aufgestellt: Landesamt für Straßenbau und Verkehr, NL Bautzen
unter Beachtung der Eintragungen zur Ausführung freigegeben: LASuV, NL Bautzen

Bautzen, den
Bautzen, den

Landkreis Görlitz
Gemeinde Oderwitz
Gemarkung Niederoderwitz

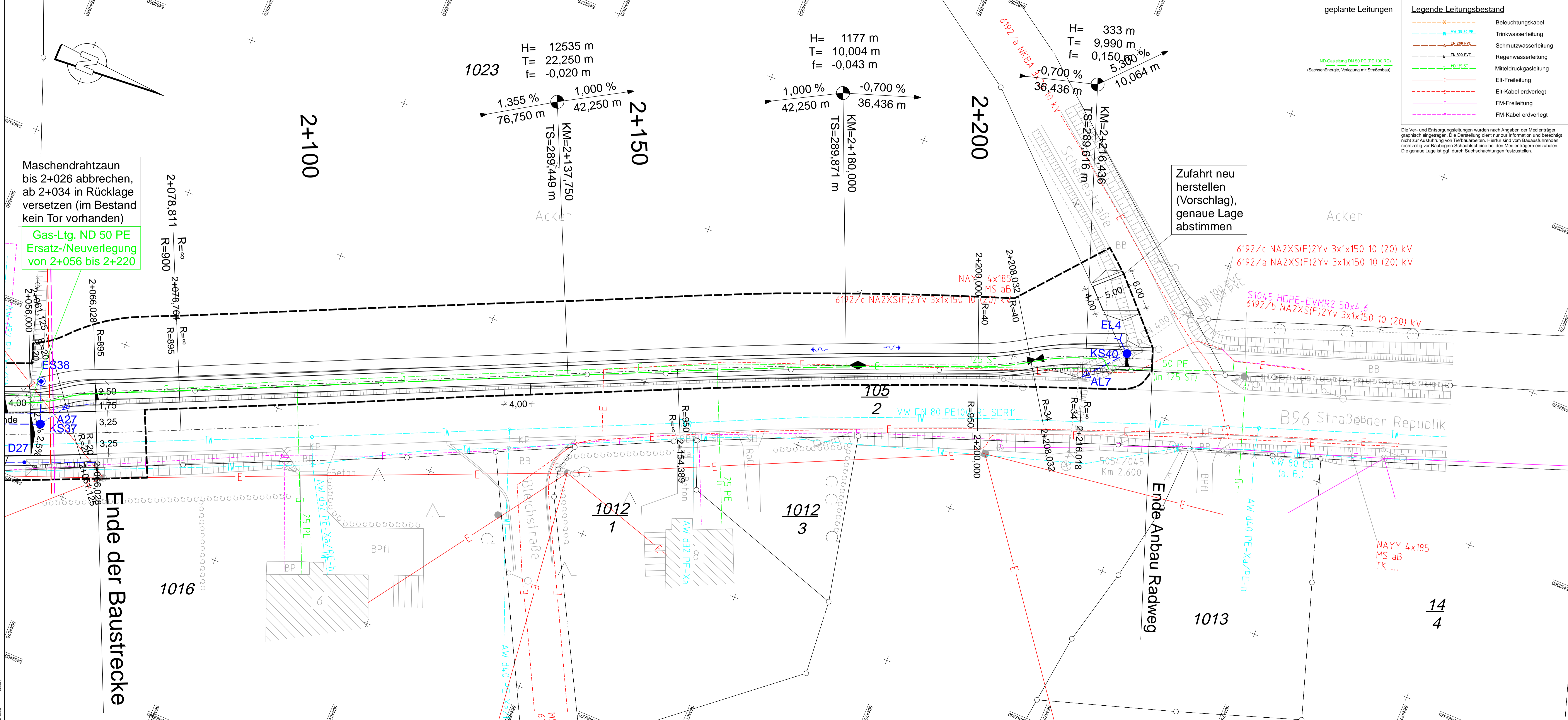

Maschendrahtzaun bis 2+026 abbrechen, ab 2+034 in Rücklage versetzen (im Bestand kein Tor vorhanden)

Gas-Ltg. ND 50 PE Ersatz-/Neuverlegung von 2+056 bis 2+220

H= 12535 m
T= 22,250 m
f= -0,020 m

H= 1177 m
T= 10,004 m
f= -0,043 m

H= 333 m
T= 9,990 m
f= 0,150 m

geplante Leitungen

- Legende Leitungsbestand**
- Beleuchtungskabel
 - Trinkwasserleitung
 - Schmutzwasserleitung
 - Regenwasserleitung
 - Mitteldruckgasleitung
 - Eit-Freileitung
 - Eit-Kabel erdverlegt
 - FM-Freileitung
 - FM-Kabel erdverlegt

Die Ver- und Entsorgungsleitungen wurden nach Angaben der Medienträger graphisch eingetragen. Die Darstellung dient nur zur Information und berechtigt nicht zur Ausführung von Tiefbauarbeiten. Hierfür sind vom Bauausführenden rechtzeitig vor Baubeginn Schachtschneide bei den Medienträgern einzuziehen. Die genaue Lage ist ggf. durch Suchschachtungen festzustellen.

Zeichenerklärung

- Einschnittsböschung
- Mulde mit Fließrichtg. Bankett
- Fahrbahn mit Achse und Randmarkierung
- Trennstreifen
- Radweg
- Bankett
- Dammböschung
- Gehweg mit Zufahrt und Bordabsenkung
- Stützelemente
- Schotterterrassen
- Abbruch / Rückbau
- Fahrzeug-Rückhaltesystem
- Gelände
- Zaun
- Flurstücksgrenze/-nummer
- Neigungsbrechpunkt mit Angabe von Ausrundungshalbmesser, Tangentiallänge, Längsneigung und Abstand zum nächsten Neigungsbrechpunkt
- Gradientenhochpunkt
- Gradiententiefpunkt
- Fahrbahnquerneigung
- HQ100 Landwasser
- Regenwasserkanal geplant DN 300 mit Einlauf-/Kontrollschacht und Straßenablauf
- Sickerrohrleitung DN 100 mit Drainkontrollschacht
- Rohrdurchlass DN 300 (Ein-/Auslauf pflastern)
- Kulturdenkmal
- Bäume/ Baumfällung, -schutz
- Baufeldgrenze

Landesamt für Straßenbau und Verkehr

Niederlassung Bautzen
Käthe-Kollwitz-Straße 19
02625 Bautzen

Tel.: 03591 / 684-0
Fax: 03591 / 684-1119
E-Mail: poststelle.nl-bautzen@lasuv.sachsen.de

Bearbeitet:
Geprüft:
Projekt-Nr.:

Nr.	Art der Änderung	Datum	Zeichen

VERGABEUNTERLAGE

LANDESAMT FÜR STRASSENBAU UND VERKEHR

Freistaat SACHSEN

Unterlage / Blatt-Nr.: 16.1 / 7.2
koord. Leitungsplan

Ortsdurchfahrt Oderwitz/ Anbau Radweg
Bau-km 2+066,000 bis Bau-km 2+226,600

MAVIS-Nr.: 2105016 Maßstab: 1:250

B 96 Ausbau nördlich Zittau, 2. Bauabschnitt zwischen Mittelherwigsdorf und Oderwitz von Bau-km 0-240,000 bis Bau-km 2+066,000

aufgestellt: Landesamt für Straßenbau und Verkehr, NL Bautzen

unter Beachtung der Eintragungen zur Ausführung freigegeben: LASuV, NL Bautzen

Bautzen, den

Bautzen, den