

-  Bestand
-  Neubau
-  Abbruch und Entsorgung Allgemein
-  Abbruch und Entsorgung statisch relevanter Bauteile - Decken, gemäß Vorgaben der Statik
-  Abbruch und Entsorgung Dachbeläge (Dampfbremse, Dämmung, Bahnenbelag)
-  Bauteile vor OT schützen (bspw. einhauen)
-  Leistung: AN
-  Abbau, temporäre Sicherung bzw. Einlagerung und Wiedereinbau (unter Umständen an anderem Ort)
-  Leistung: AN
-  Abbruch zum Wiedereinbau, Übergabe an AG zur Lagerung
-  Leistung: AN - Abbruch
-  Abbau, Sicherung, Einlagerung
-  Leistung: Raufhof Stadt Rischofswerta

 Grundstücksgrenze  
  $\pm 0.00$  Fertighöhenkote Schnitt / GR

▼-1.00 ⦿-1.00 Rohbauhöhenkote Schnitt / GR

①----- Gebäude Achse

 — Schnittbezeichnung

FFB	Fertigfußboden
RFB	Rohfußboden
G	Gelände
UZ	Unterzug (Breite/Höhe)
ÜZ	Überzug (Breite/Höhe)
RH	Raumhoch bzw. Raumhöhe
UHD	Unterhanddecke
RR	Regenrohr
GK	Gipskartonplatten
KS	Kalksandstein
PB	Porenbeton
DA / NA	Dach- / Notablauf
OL	Oberleitung

Die Planprüfung und - freigabe erfolgt unter dem Vorbehalt, dass die alleinige Verantwortung für die vertragskonforme, den anerkannten Regeln der Technik, sowie den behördlichen Auflagen entsprechende, koordinierte Planung beim AN verbleibt.

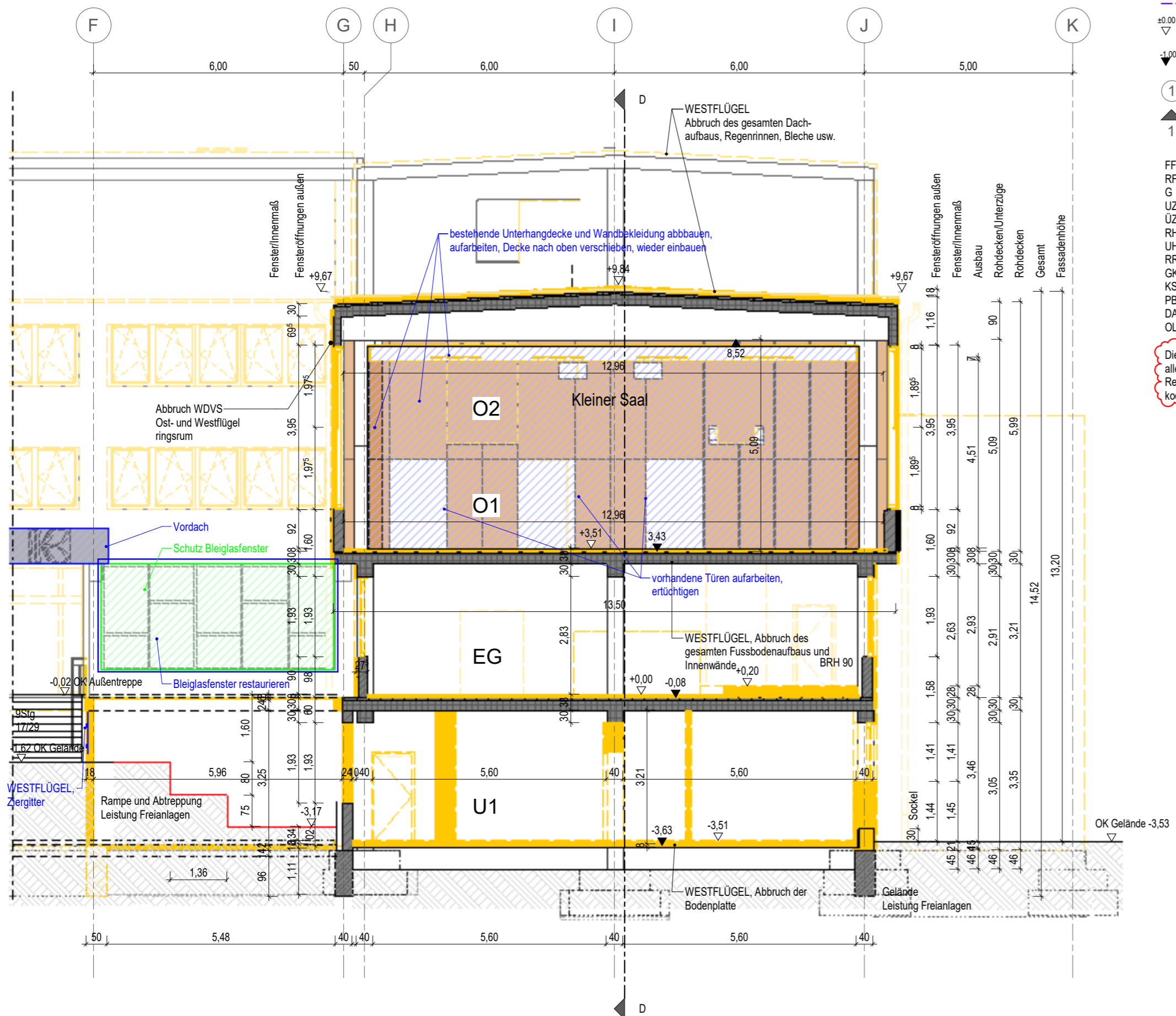

**Querschnitt B - Westflügel (Kleiner Saal)**

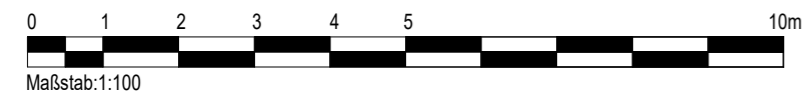

Planfreigabe

Bestätigung der Fachplaner:  
Mit der Einreichung dieses Planes zur Planprüfung bestätigt der AN (Fachplaner), dass der Planinhalt seines Gewerkes sowohl den Anforderungen der Baugenehmigung, inkl. aller Ergänzungs- und Änderungsbescheinigungen, als auch den anerkannten Regeln der Technik und Anforderungen aus den jeweiligen Mietverträgen einschließlich ggf. abweichender Nachtragsvereinbarungen entspricht und eine Gewerke übergreifende Koordination mit weiteren Fachplanungen umgesetzt wurde.

[illegible]

01	02.08.24	Prüfanmerkungen AG und IPB eingearbeitet	-	
Index	Datum	Änderung	gezeichnet	geprüft

5647\_03

5	ARC	AB	BB	-	302	-	01	F
---	-----	----	----	---	-----	---	----	---

Projektnummer	Ph.	Ersteller	Planart	Verortung	Gebäude- teil	Plannummer	Planaus- schnitt	Index	Status
---------------	-----	-----------	---------	-----------	------------------	------------	---------------------	-------	--------

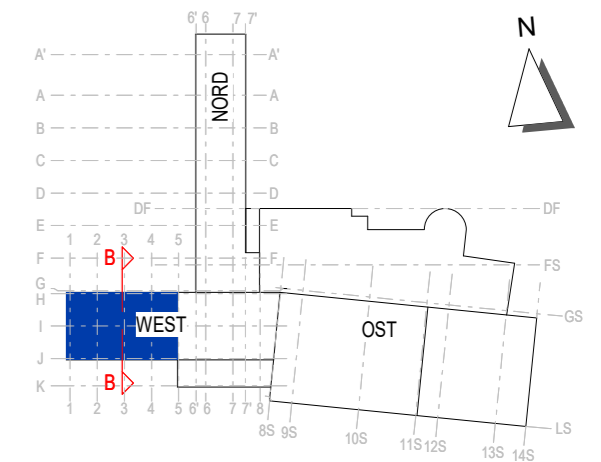

$\pm 0,00 = \text{OKFFB EG} = 288,75 \text{ m üDHHN}$

Projekt <h1>Kommunal- und Kulturzentrum Bischofswerda</h1> <h2>Platz des Volkes 1</h2>	
Bauherr <div> </div>	Stadtverwaltung Bischofswerda Altmarkt 1 01877 Bischofswerda  Fon: +49 3594 786-0
Architektur	Projektsteuerer
Freianlaen	Tragwerksplanung
Heizung, Lüftung, Sanitär	Elektrotechnik
Bauphysik	Brandschutz

## Planinhalt

Querschnitt B-B  
Abbruch

Phase	Ausführungsplanung LP5	Fachbereich	Architektur	Projektleiter
Unterschrift Bauherr		Unterschrift Bauvorlageberechtigter / Projektleiter		bearbeitet
				gezeichnet
				geprüft

Weitergabe sowie Vervielfältigung dieses Dokuments, Verwertung und Mitteilung seines Inhalts sind verboten, soweit nicht ausdrücklich gestattet. Zuwiderhandlungen verpflichten zu Schadenersatz. Alle Rechte für den Fall der Patent-, Gebrauchsmuster- oder Geschmacksmustereintragung vorbehalten.