

Planungsgrundlage zur Erstellung der Grundrisse, Schnitte und Ansichten dienen die Pläne des Vermessungsbüros Dipl.-Ing (FH) Holzer Kurze, Bautzen vom 05.01. bzw. 21.03. 2023 und der Lageplan vom 08.01.07.06.2023, sowie der durch den Bauherrn übergebenen Planungsauftrag aus der jeweiligen Zeit der Erstellung. Ungenauigkeiten oder Abweichungen zwischen Planangaben und gebautem Bestand können auftreten. Dies ist im weiteren Planungs- und Bauprozess durch den Auftragnehmer fortlaufend zu beachten. Bei Auftreten von Abweichungen sind die verantwortlichen Planer/Baubewacher und der Auftraggeber eigenverantwortlich zu verständigen um eine Klärung herbeizuführen.

5647_03		5_ARC GR_FU			-_210_4		01_V			
Projektnummer		Pl.	Ersteller	Planart	Verordnung	Leistungsart	Plannummer	Planungszeit	Index	Status

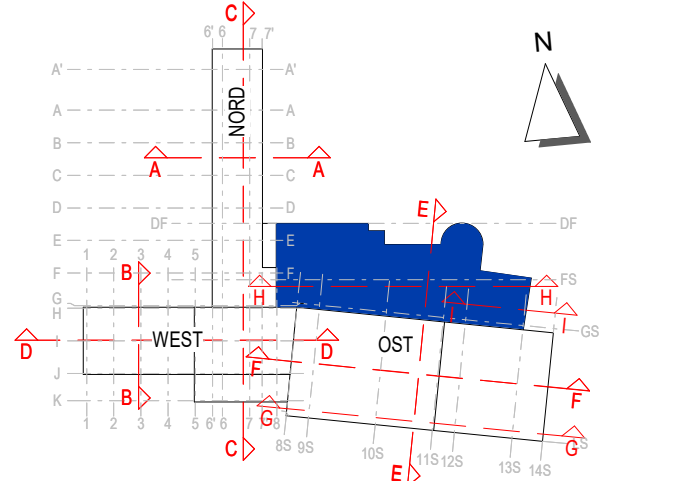

Planinhalt	Datum	05.09.2024
Fundamentplan Foyer	Maßstab	1 : 50
	Grundformat	0,841 x 1,350

Phase	Ausführungsplanung LP5	Fachbereich	Architektur	Projektleiter
Unterschrift Bauehr:		Unterschrift Bauvertragsberechtiger / Projektleiter		<div>bestätigt</div> <div>gezeichnet</div> <div>geprüft</div>

Weitergabe sowie Vervielfältigung dieses Dokuments, Verwertung und Mitteilung seines Inhalts sind verboten, soweit nicht ausdrücklich gestattet. Zuwiderhandlungen verpflichten zu Schadenersatz.
Alle Rechte für den Fall der Patent-, Gebrauchsmuster- oder Geschmacksstoffeintragung vorbehalten.