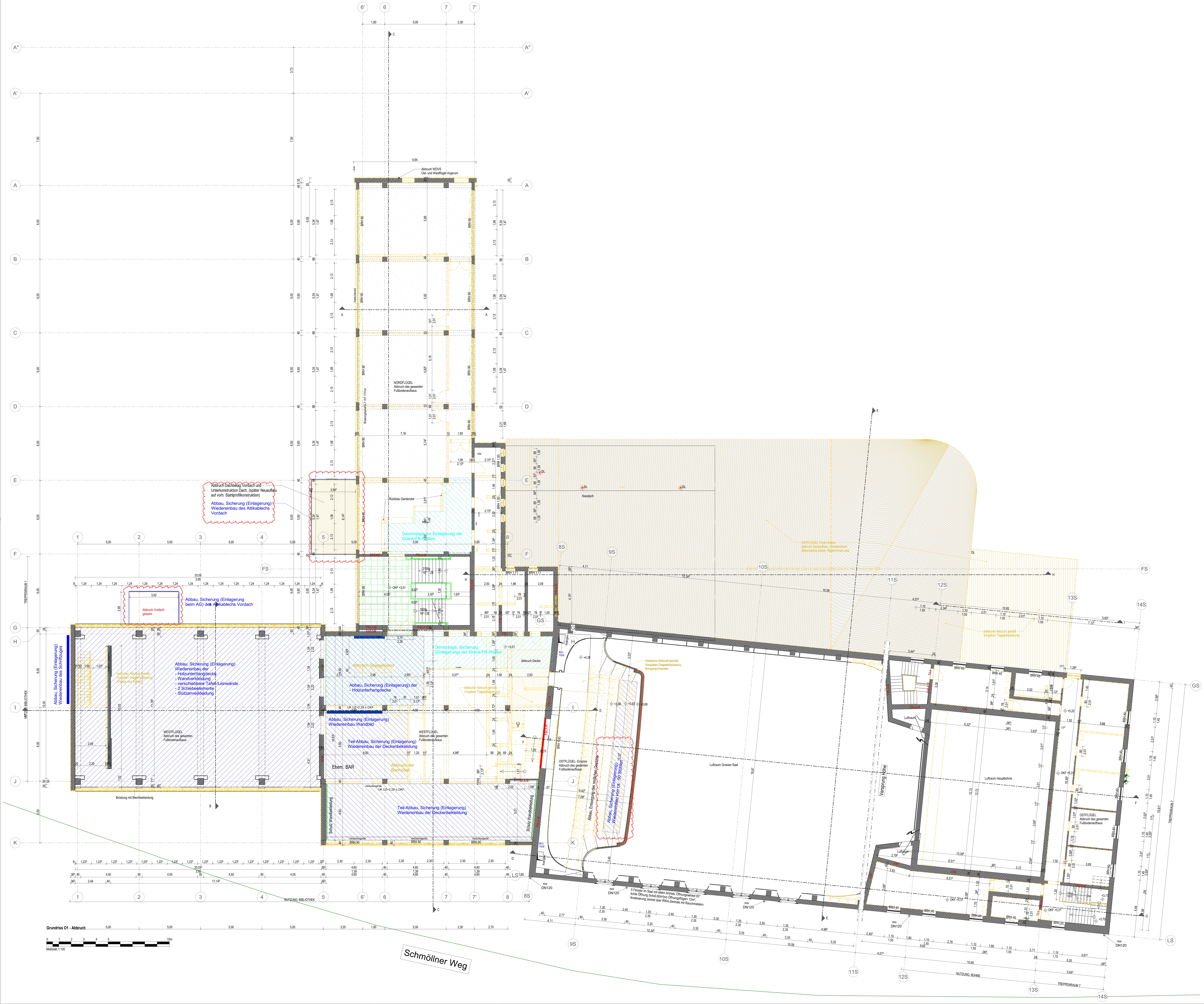

Legende Abbruch/ Sicherung/ Einlagerung

- Bestand
- Neubau
- Abbruch und Entsorgung Allgemein
- Abbruch und Entsorgung statisch relevanter Bauteile - Decken, gemäß Vorgaben der Statik
- Abbruch und Entsorgung Dachbeläge (Dampfbremse, Dämmung, Bahnenbelag)
- Bauteile vor Ort schützen (bspw. einhausen) Leistung: AN
- Abbau, temporäre Sicherung bzw. Einlagerung und Wiedereinbau (unter Umständen an anderem Ort) Leistung: AN
- Abbruch zum Wiedereinbau, Übergabe an AG zur Lagerung Leistung: AN - Abbruch
- Abbau, Sicherung, Einlagerung Leistung: Bauhof Stadt Bischofswerda
- Grundstücksgrenze
- ±0.00 Fertighöhenkote Schnitt / GR
- -1.00 Rohbauhöhenkote Schnitt / GR
- Gebäude Achse
- Schnittbezeichnung

FFB	Fertigfußboden
RFB	Rohfußboden
G	Gelände
UZ	Unterzug (Breite/Höhe)
ÜZ	Überzug (Breite/Höhe)
RH	Raumhoch bzw. Raumhöhe
UHD	Unterhangdecke
RR	Regenrohr
GK	Gipskartonplatten
KS	Kalksandstein
PB	Porenbeton
DA / NA	Dach- / Notablauf
OL	Oberlicht

Die Planprüfung und - freigabe erfolgt unter dem Vorbehalt, dass die alleinige Verantwortung für die vertragskonforme, den anerkannten Regeln der Technik, sowie den behördlichen Auflagen entsprechende, koordinierte Planung beim AN verbleibt.

Planfreigabe

Bestätigung der Fachplaner:
Mit der Einreichung dieses Planes zur Planprüfung bestätigt der AN (Fachplaner), dass der Planinhalt seines Gewerkes sowohl den Anforderungen der Baugenehmigung, inkl. aller Ergänzungs- und Änderungsbescheinigungen, als auch den anerkannten Regeln der Technik und Anforderungen aus den jeweiligen Mietverträgen einschließlich ggf. abweichender Nachtragsvereinbarungen entspricht und eine Gewerke übergreifende Koordination mit weiteren Fachplanungen umgesetzt wurde.

Plan zurückgewiesen	Plan zur Ausführung freigegeben (rohbaurelevante Inhalte)	Plan zur Ausführung freigeben	Datum	Stempel/Unterschrift

Index	Datum	Änderung	gezeichnet	geprüft
03	19.12.24	Prüfanmerkungen eingearbeitet		
02	13.09.24	Festlegungen Denkmalpfl. 12.09.24		
01	02.08.24	Prüfanmerkungen AG und IPB eingearbeitet		

Projektnummer		Ph.	Ersteller	Planart	Verortung	Gebäudeteil	Plannummer	Planausschnitt	Index	Status
5647_03		_5	_ARC	_AB	_O1	_-	_203	_-	_03	_F

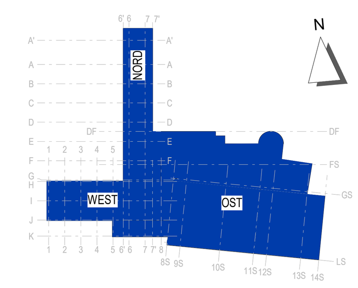

± 0,00 = OKFFB EG = 288,75 m üDHHN

Projekt
Kommunal- und Kulturzentrum Bischofswerda
Platz des Volkes 1

Bauherr
Bischofswerda
Schiebock. Oberlausitz. Läuft.

Stadtverwaltung Bischofswerda
Altmarkt 1
01877 Bischofswerda

Fon: +49 3594 786-0

Architektur	Projektsteuerer
Freianlagen	Tragwerksplanung
Heizung, Lüftung, Sanitär	Elektrotechnik
Bauphysik	Brandschutz

Planinhalt
Grundriss O1 - Abbruch

Datum	15.07.2024
Maßstab	1 : 100
Blattformat	0,841 x 1,189
Datei	5647_03_ 5_ ARC_ AB_ O1_ -_ 203_ -_ 03_ F

Phase: Ausführungsplanung LP5 | Fachbereich: Architektur | Projektleiter

Unterschrift Bauherr | Unterschrift Bauvorlageberechtigter / Projektleiter | bearbeitet | gezeichnet | geprüft

ANLAGE ZUM LV

Weitergabe sowie Vervielfältigung dieses Dokuments, Verwertung und Mitteilung seines Inhalts sind verboten, soweit nicht ausdrücklich gestattet. Zuwiderhandlungen verpflichten zu Schadenersatz. Alle Rechte für den Fall der Patent-, Gebrauchsmuster- oder Geschmacksmustereintragung vorbehalten.