

Dachaufsicht Haus A M 1:100

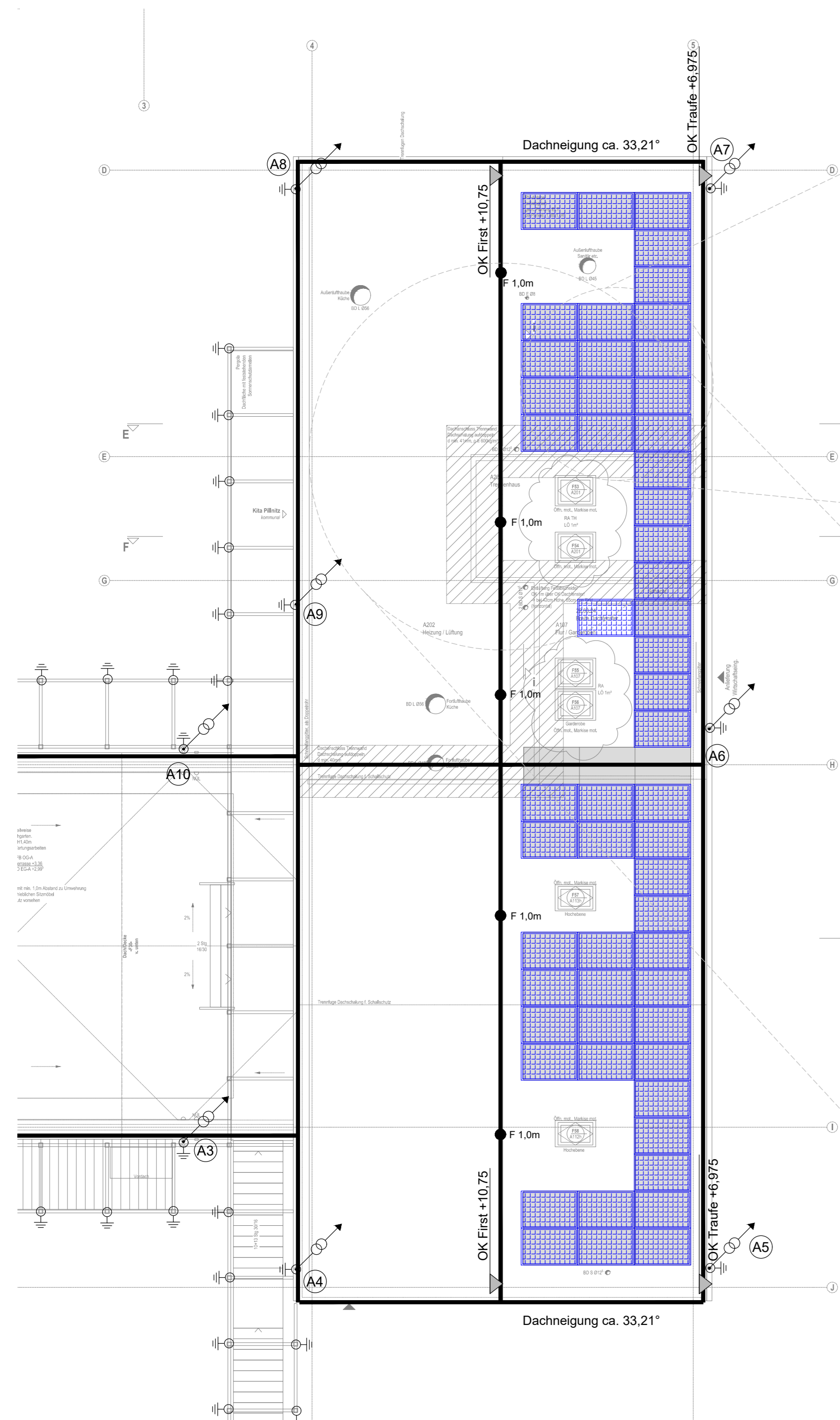

Detail 1.OG Batterieraum M 1:50

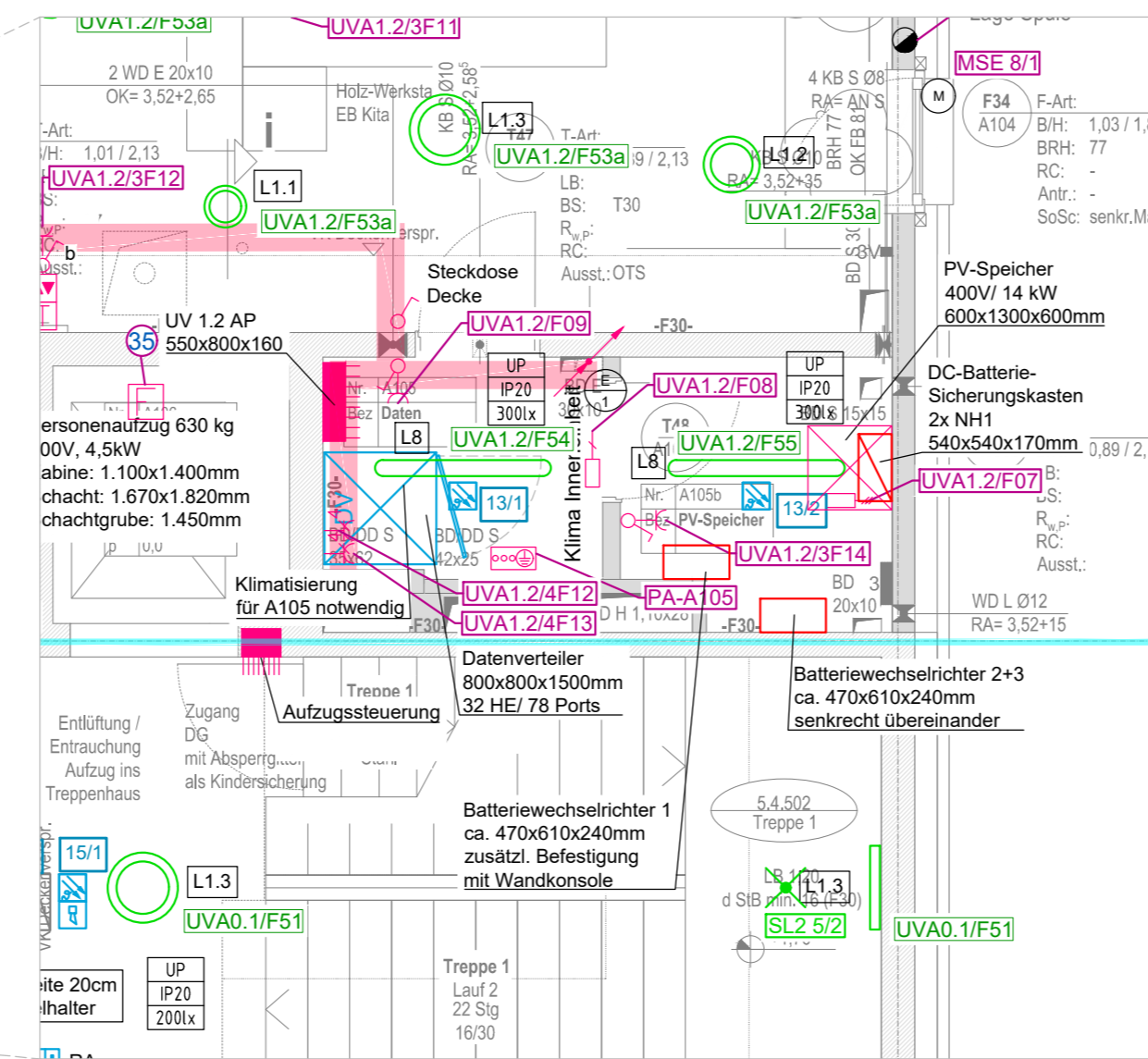

Detail DG Technik M 1:50

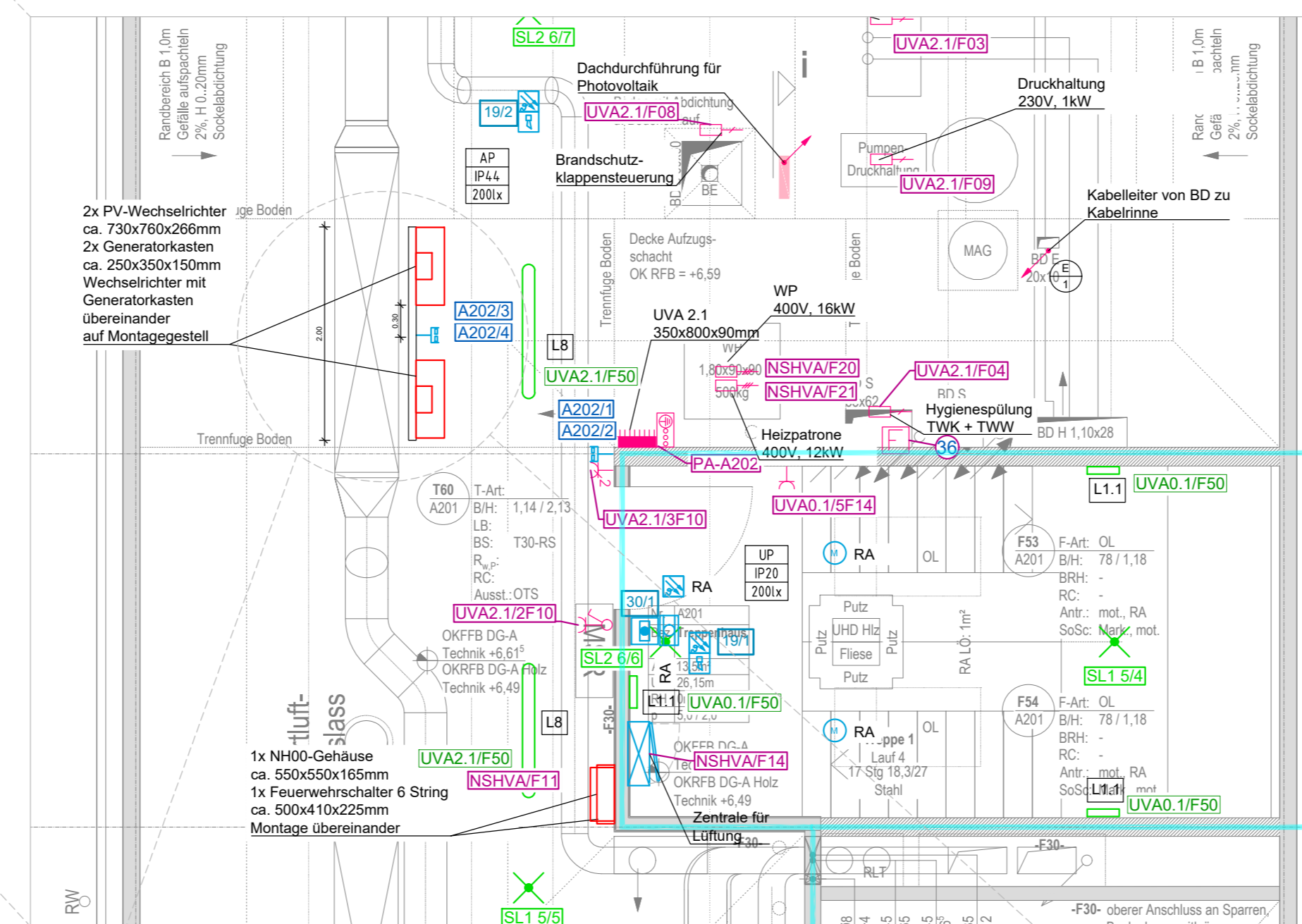

Detail Montagegestell für Betriebsmittel PV

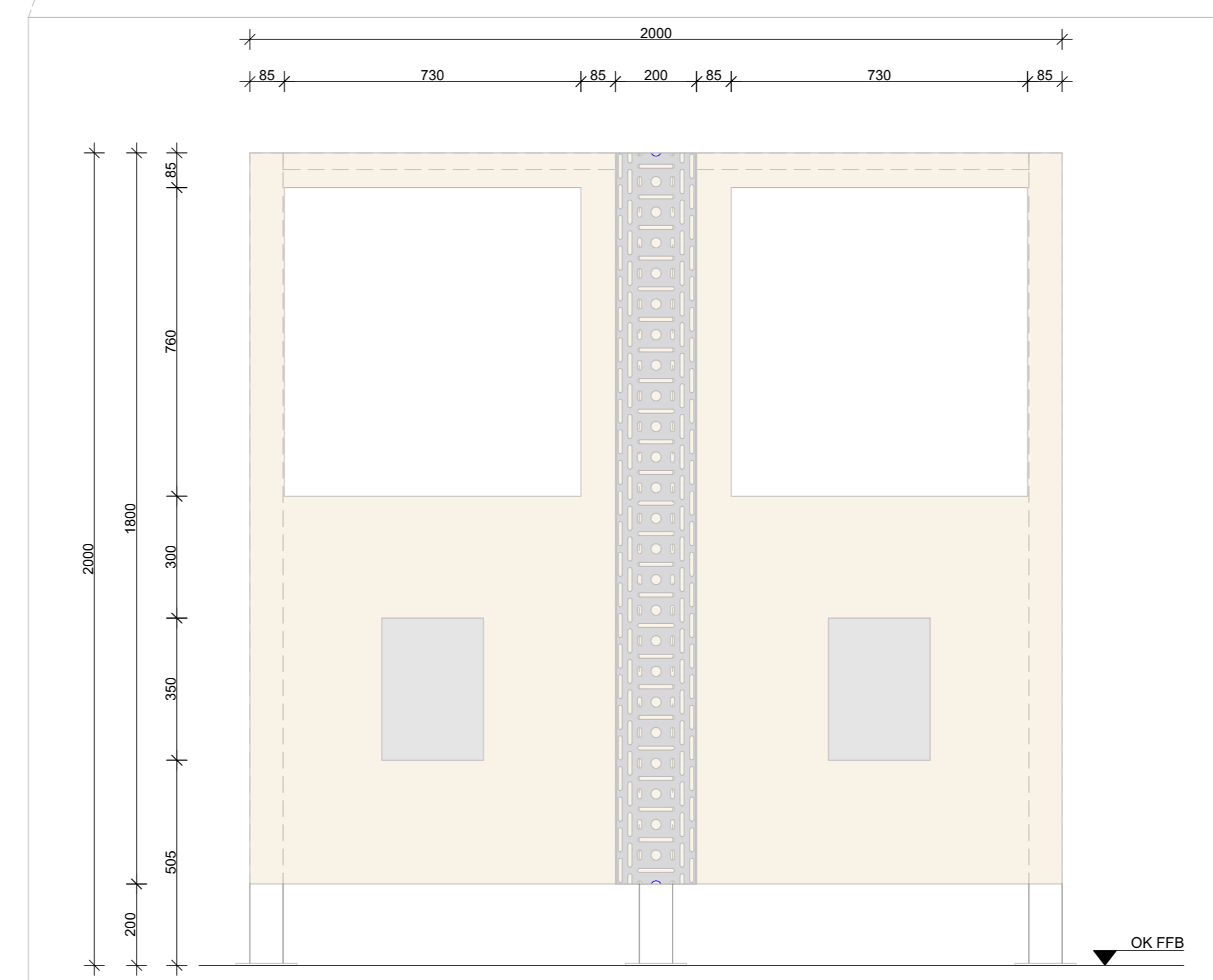

Ansicht Südost Haus A M 1:100

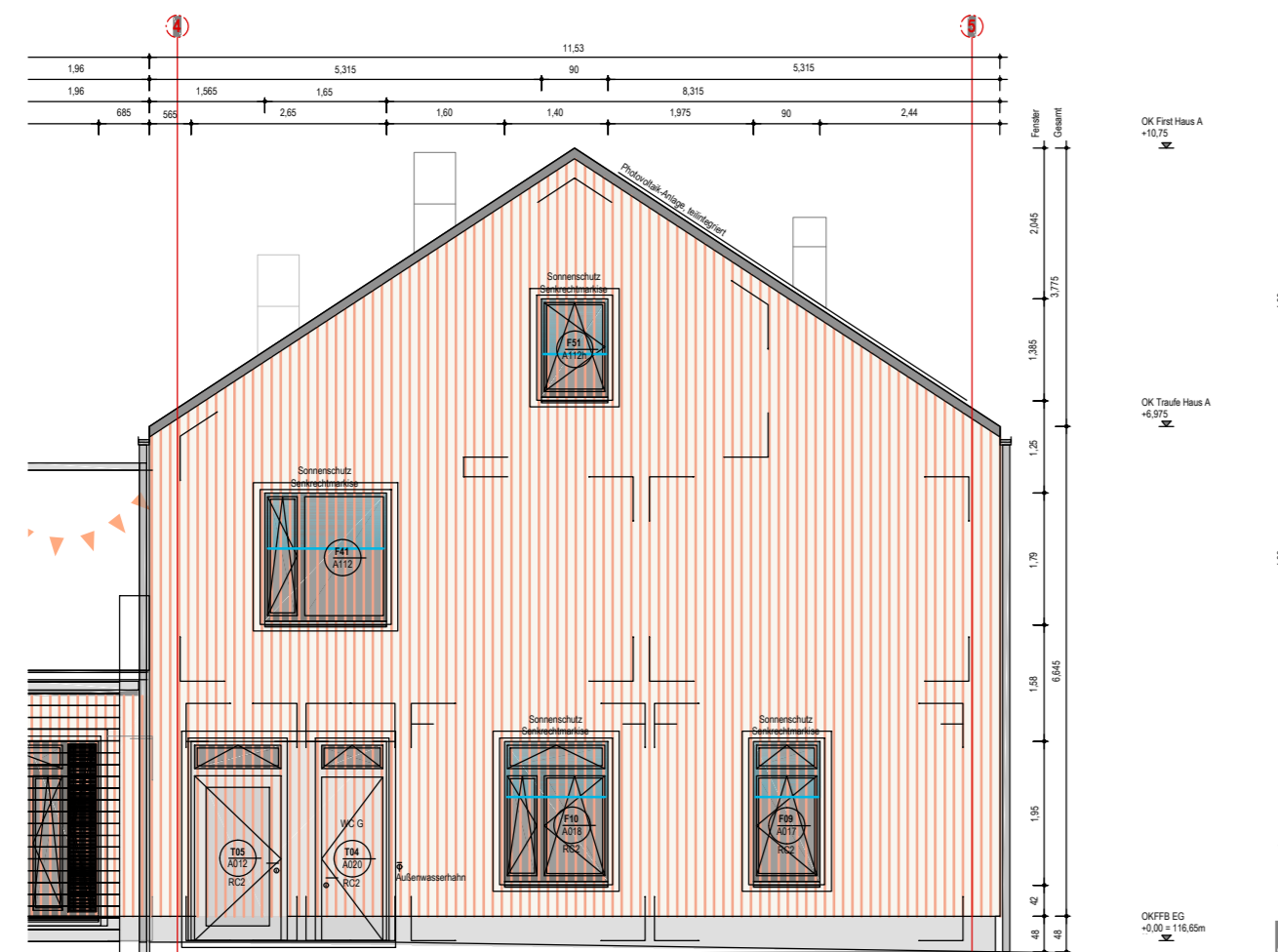

Legende Blitzschutzanlage

- Fangleitung AlMgSi Rd8
- Regenrinne, Attika
- 1 Nummer der Ableitung
- Erdeinführung mit Trennstelle für Ableitung
- Fangstange
- Anschluss an Metallkonstruktion, Fallrohre o.ä.

Legende

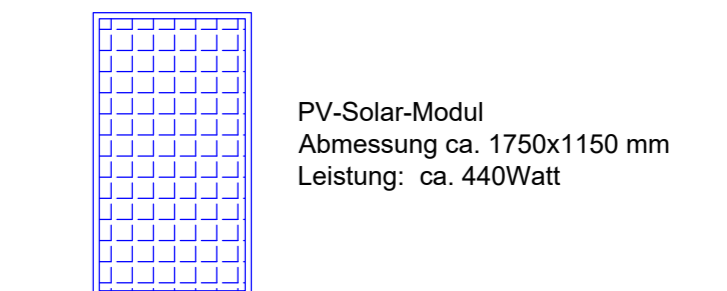

Höhenbezug

Index	Änderung	Datum	Gez.
Zeichnungscode Dachaufsicht PV-Solar_0060			

Landeshauptstadt Dresden
Amf für Hochbau und Immobilienverwaltung
 PF 120020 01001 Dresden Tel. 488 38 20, Fax 488 38 17

Projekt **Kindertageseinrichtung**
 Lohmener Str. 8, 01326 Dresden
Ersatzneubau Kindertagesstätte
 Standortverwalter
 Planungsphase **6 - Vergabe**

Inhaltliche Koordinierung ist erfolgt mit:

Fachplaner	Fachplaner	Fachplaner	Fachplaner
------------	------------	------------	------------

Darstellung **Installationsplan Elektro PV-Solar-Anlage Grundriss Dachaufsicht**
 DWG-Dateiname: 1271_002_5_E_GDA_0060.dwg
 Maßstab: 1:100 / 1:50
 Datum: 07.01.2025
 Gez.: Projekt-Nr.
 Bl.-Größe: Bl.-Nr. E_0060