



Ansicht Nord

Übersicht Kunststofffenster
00236g001_01_5_ARC_DE09

Übersicht Metall-Fenster+Türen
00236g001_01_5_ARC_DE010

- ☒ Außenbeleuchtung gem. Fachplaner Gruppe vier
- ☑ Außenansicht Elektroanlagen 00236g001_5_E_AN01_Index 0 23.02.2024

HINWEISE: Alle Maße sind vor Ausführungsbeginn verantwortlich zu prüfen! Söhlhöhen sind vor Ort zu prüfen! Unstimmigkeiten sind sofort der Bauleitung zu melden! Sämtliche Maße sind Rohbaumaße. Brüstungshöhen sind bezogen auf OK FFB, wenn nicht anders vermerkt. Brüstungshöhen sind Fertighöhen. Maße sind nicht aus dem Plan herauszumessen! Mit besonderer Sorgfalt sind die Meterisse anzulegen und deutlich in jedem Ausbaustand zu kennzeichnen.

Pläne gelten nur in Verbindung mit der aktuellen Statik/ Wärme- und Schallschutzgutachten. Planzeichnungen ohne Baufreigabe sind nicht zu verwenden bzw. die Baufreigabe ist vom jeweiligen Gewerk, einzuholen. Abweichungen gegenüber der Planung erfordern der Zustimmung der Bauleitung sowie des Auftraggebers. Abweichende Angaben zwischen Planung und Baubeschreibung sind sofort dem Planungsbüro zu melden!

Der Planverfasser haftet nicht für anderweitige Nebenabsprachen Dritter sowie abweichende Angaben zu Baubeschreibung/ Vertrags/Ausführungsplanung, welche nicht dem aktuellen Planungsstand entsprechen und ohne Freigabe des Planverfassers ausgeführt wurden.

Die statischen Angaben sind prinzipiell der Statik zu entnehmen. Anschlüsse, Lage und Dimensionen von den Gewerken Heizung/ Lüftung/ Sanitär/ Dachdecker/ Fensterhersteller/ Elektro/ Kaminbauer/ Küchenbauer sind vom Fachplaner/ Fachgewerk festzulegen und nach den entsprechenden Norm-Richtlinien herzustellen. Schlitze und Durchbrüche nach Angabe H.L.S. Etl. Schornsteinfeger, vorgegebene Angaben sind eigenverantwortlich zu prüfen. Pläne gelten immer nur zusammen mit der Baubeschreibung/ Ausschreibung, Planungsdetails immer nach allen Regeln der Bautechnik und deren einschlägigen Vorschriften. Unstimmigkeiten zwischen den Plänen des Architekten, den Plänen der Fachplaner und den Plänen des Statikers sind vor der Baufähigkeit sofort der Bauleitung zu melden.

Sämtliche Arbeiten sind nach DIN und VOB-gerecht auszuführen. Die Richtlinien/ Normen und Festlegungen durch die DIN sind vorrangig vor der Werkplanung anzuwenden. Details immer nach allen Regeln der Bautechnik und deren einschlägigen Vorschriften. Abdichtungsmaßnahmen, Abdichtungsmasse, Bemessung und Ausführung nach DIN 18195. Ausführung erfolgt nach: - DIN EN 988 Dach- - DIN 1053 Riegelmauerwerk/ Berechnung und Ausführung/ Zul. Schlitze und Aussparungen in tragenden Wänden; - DIN 18330 Mauerarbeiten; - DIN 1055 Lastannahmen für Bauen; - DIN 4108 Wärmeschutz im Hochbau/ Wärmeschutzverordnung; - DIN 4109 Schallschutz im Hochbau; - DIN 4102 Brandverhalten von Baustoffen und Bauteilen; - DIN 18195 Bauwerksabdichtung; - DIN 18338 Dachdichtungsarbeiten; - DIN 18339 Klempnerarbeiten

- ☐ Boden gewachsen
- ☐ Sand / Schüttung
- ☐ Schotter / Kies
- ☐ Holz OSB
- ☐ Holz / Bauholz
- ☐ WU Beton bewehrt
- ☐ Stahlbeton bewehrt
- ☐ Beton unbewehrt
- ☐ Beton Fertigteil
- ☐ Leichtbeton
- ☐ Estrich
- ☐ MW Hochlochziegel
- ☐ MW Kalksandstein
- ☐ MW Poroton
- ☐ Dämmung XPS
- ☐ Dämmung EPS
- ☐ Gefälledämmung EPS
- ☐ Dämmung PS Fassade
- ☐ Dämmung Fassade
- ☐ MWo nicht-brennbar
- ☐ Stahl
- ☐ Putz
- ☐ Gipskarton

- ☐ Deckendurchbruch
- ☐ Wanddurchbruch
- ☐ Bodenschlitz
- ☐ Bodendurchbruch
- ☐ OK Fertigbau
- ☐ UK Fertigbau
- ☐ OK Rohbau
- ☐ UK Rohbau

- FD Fundamentdurchbruch
- FA Fundamentaussparung
- FS Fundamentschlitz
- WD Wanddurchbruch
- WA Wandaussparung
- WS Wandschlitz senkrecht
- DD Deckendurchbruch
- DA Deckenaussparung
- DS Deckenschlitz
- FBS Fußbodenschlitz
- FBA Fußbodenaussparung
- S Sanitär
- H Heizung
- E Elektro
- L Lüftung
- Motor für elektr. Sonnenschutz
- Änderungsmarker
- Detailmarker

c	Ergänzung der Bezeichnung des Fassadentyps	17.12.2024	nr
0	Planerstellung	16.02.2024	kv
Index	Art der Änderung	Datum	Name

Zur Verifizierung des Planes können Anbindemaße der Fenster und Türen bzw. nicht vermaßte Elemente oder Bereiche aus dem Plan abgegriffen werden.

STADT LEIPZIG NEUES RATHAUS
- Amt für Sport - 04092 LEIPZIG

Objekt
Neubau Funktionsgebäude Alfred-Kunze-Sportpark
Am Sportpark 2
04179 Leipzig Gemarkung: Leutzsch Flurstück: 181/2

Auftraggeber
Stadt Leipzig
Amt für Sport
Am Sportforum 3
04105 Leipzig Tel.: 0341/ 123 94 00 Fax: 0341/ 123 94 05

Architekt Fachplaner

Übersichtsbezug/ Höhenbezug: ± 0,00m = OK FFB EG = +103,35m ü.NHN

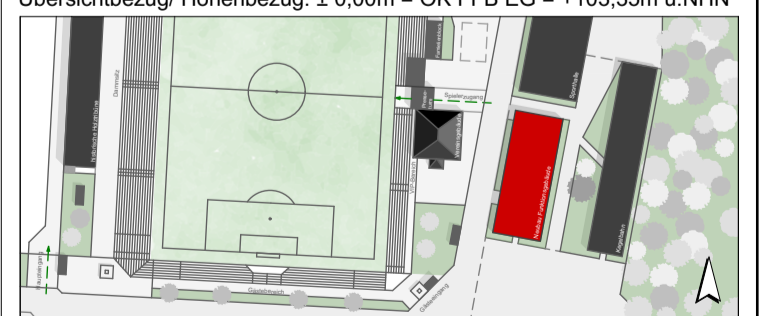

Planbezeichnung
Ansicht Süd und Nord

Leistungsphase
Vorabzug zum LV

Mit der Planfreigabe übernimmt der AG keinerlei Verantwortung für Inhalt und Mängelfreiheit der Planung, es handelt sich ausschließlich um eine Bestätigung der Kenntnisnahme.

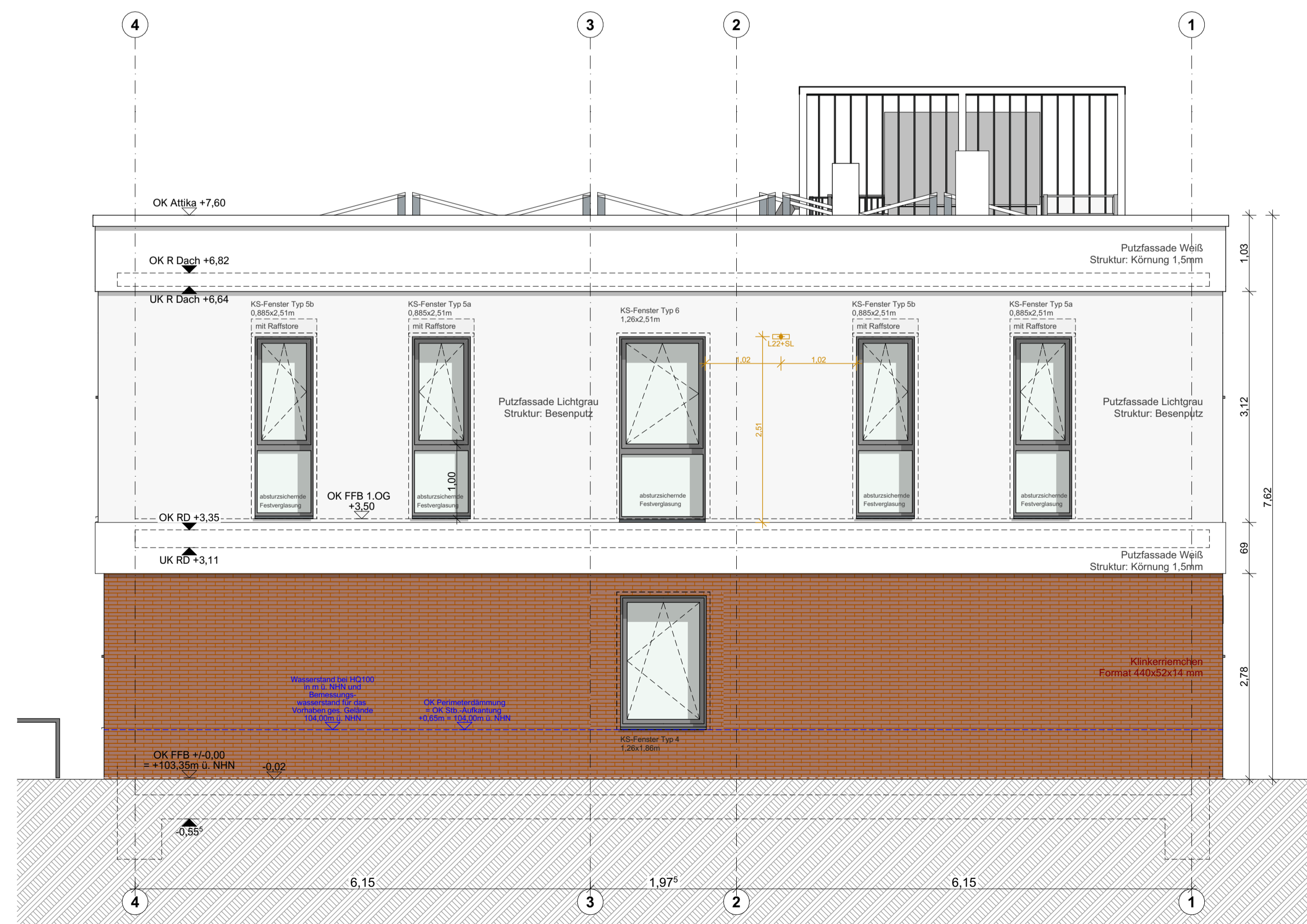

Ansicht Süd