

Pläne gelten nur in Verbindung mit der aktuellen Statik, Wärme- und Schallschutzmaßnahmen. Planzeichnungen ohne Baufreigabe sind nicht zu verwenden bzw. die Baufreigabe ist von jeweiligen Gewerk einzuholen. Abweichungen gegenüber der Planung erfordern die Zustimmung der Bauleitung sowie der Auftraggeber. Abweichende Angaben zwischen Planung und Baubeschreibung sind sofort dem Planverantwortlichen zu melden!

Der Planverantwortliche hat nicht für anderweitige Nebenabreden Dritter sowie abweichende Angaben zu Baubeschreibung/Vertrag/Ausführung/Planung, welche nicht dem aktuellen Planungsstand entsprechen und ohne Freigabe des Planverantwortlichen ausgeführt wurden.

Die statischen Angaben sind prinzipiell der Statik zu entnehmen. Anordnungen, Lage und Dimensionen von den Gewerken Heizung, Lüftung, Sanitär, Dachdurchdrachung, Fensterelemente, Elektrik, Kaminbauwerk, Kaminfeuerrohr sind vom Fachplaner/Fachgewerk herzustellen und nach den entsprechenden Normen/Regeln herzustellen. Soffitte und Durchbrüche nach Angabe H.S., E.L., Soffitentiefler, vorgeschriebene Angaben sind gegenüberwärtig zu prüfen. Pläne gelten immer nur zusammen mit der Baubeschreibung. Ausreichende Planungsunterlagen immer nach allen Regeln der Bautechnik und deren einschlägigen Vorschriften. Unstimmigkeiten zwischen den Plänen des Architekten, den Plänen der Fachplaner und den Plänen des Statikers sind vor der Baubeginnzeit der Bauleitung zu melden!

Statische Abgaben sind nach DIN und VOB-gerecht auszuführen. Die Richtlinien Normen und Festlegungen durch die DIN sind vorrangig vor der Werkplanung anzuwenden. Details immer nach allen Regeln der Bautechnik und dem einschlägigen Vorschriften. Ausführungsmaßnahmen, Abstricharbeiten, Bemessung und Ausführung nach DIN 18195 Ausführung erdfeil sein, DIN EN 998 Dach - DIN 1053 Ritzmauerwerk, Bemessung und Ausführung ZUL, Soffitte und Ausbauten in tragenden Wänden - DIN 18333 Mauerarbeiten - DIN 1055 Lastenannahme für Bauteile - DIN 4109 Wärme- und Schalldämmung von Bauteilen und Bauteilen - DIN 18195 Bauwerksabdichtung - DIN 18333 Dachstuhlarbeiten - DIN 18333 Klempnerarbeiten

Mit der Planfreigabe übernimmt der AG keinerlei Verantwortung für Inhalt und Mängelfreiheit der Planung, es handelt sich ausschließlich um eine Bestätigung der Kenntnisnahme.

Übersicht Kunststofffenster  
00236g001\_01\_5\_ARC\_DE09

Übersicht Metall-Fenster+Türen  
00236g001\_01\_5\_ARC\_DE10

Außenbeleuchtung  
gem. Fachplaner Gruppe vier  
Außenansicht Elektroanlagen  
00236g001\_5\_E\_AN01\_Index 0  
23.02.2024

Legende

Boden gewachsen	Holz OSB
Sand / Schüttung	Holz / Bauholz
Schotter / Kies	Stahlbeton bewehrt
WU Beton bewehrt	Dämmung EPS
Stahlbeton bewehrt	Dämmung EPS
Beton unbewehrt	Gefällebeton EPS
Beton Fertigbel.	Dämmung PS Fassade
Leichtbeton	Dämmung Fassade
Estrich	Stahl
MW Hochschußel	Putz
MW Kalksandstein	Gipskarton
MW Poroton	OK Fertigbau
Deckendurchbruch	OK Fertigbau
Wanddurchbruch	OK Fertigbau
Bodendurchbruch	OK Fertigbau
Bodendurchbruch	OK Fertigbau
FD Fundamentdurchbruch	S Sanitär
FA Fundamentanspannung	H Heizung
FS Fundamentschutz	E Elektro
WD Wanddurchbruch	L Lüftung
WA Wandanspannung	Motor für elekt. Sonnenschutz
WS Wandstrich senkrecht	DO Deckendurchbruch
DA Deckenauspannung	DS Deckenschutz
FBS Fußbodenschutz	Ä Änderungsmarker
FBA Fußbodenanspannung	D Detailmarker

Index	Art der Änderung	Datum	Name
0	Ergänzung der Bezeichnung des Fassadentyps	17.12.2024	kv
1	Planstellung	16.02.2024	kv

Zur Verifizierung des Planes können Anbindemaße der Fenster und Türen bzw. nicht vermaße Elemente oder Bereiche aus dem Plan abgegriffen werden.

**STADT LEIPZIG** NEUES RATHAUS  
- Amt für Sport - 04092 LEIPZIG

Objekt:  
**Neubau Funktionsgebäude Alfred-Kunze-Sportpark**  
Am Sportpark 2 04179 Leipzig Gemarkung: Leutzsch Flurstück: 1912

Auftraggeber:  
**Stadt Leipzig**  
Amt für Sport  
Am Sportforum 3 04105 Leipzig Tel.: 0341/123 94 00 Fax: 0341/123 94 02

Architekt: **Fachplaner**

Übersichtbezug Höhenbezug: ± 0,00m = OK FFB EG = +103,35m ü. NNH

Planbezeichnung:  
**Ansicht West und Ost**

Leistungsphase:  
**Vorabzug zum LV**

Datum: 00236g001_01_5_ARC_AN01_c	Blattnr.: 11
gezeichnet: kv, nr	Blattgröße: Maßstab:
Datum: 17.12.2024	AO

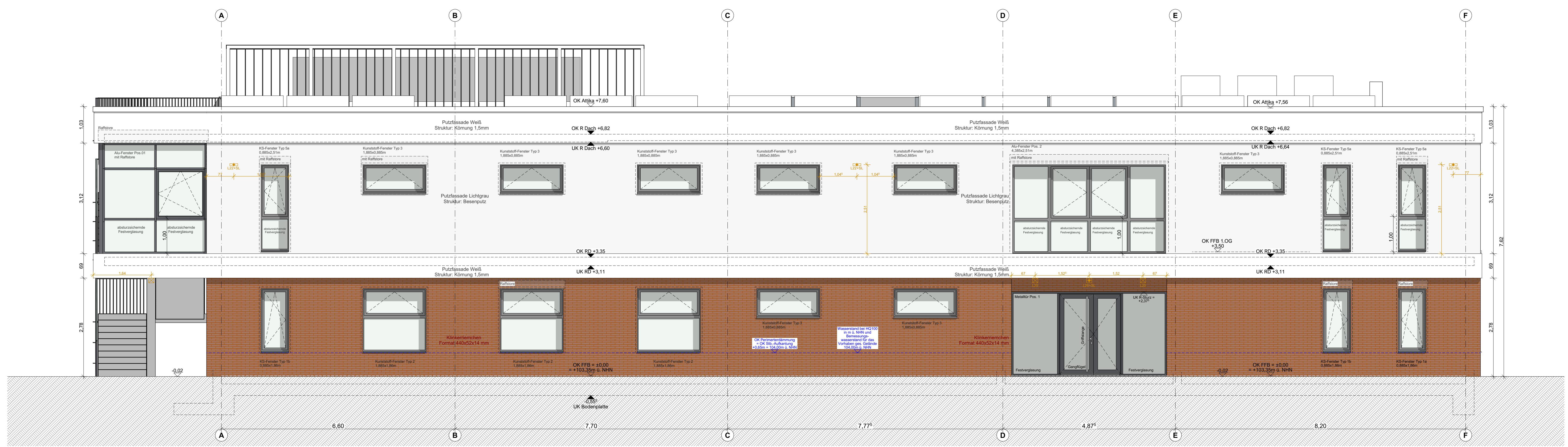

Ansicht West

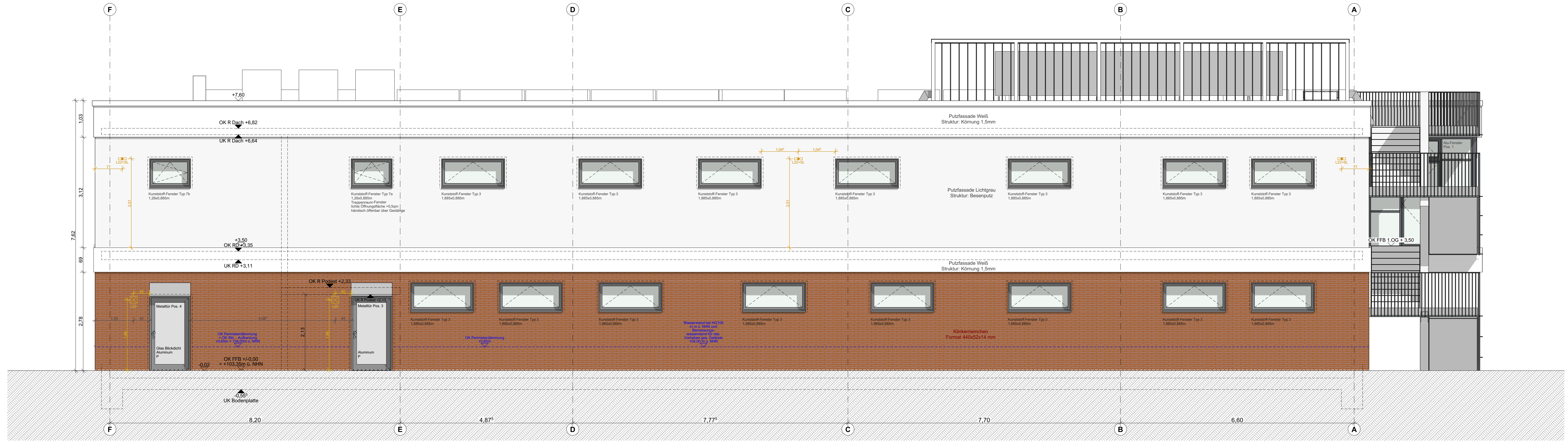

Ansicht Ost