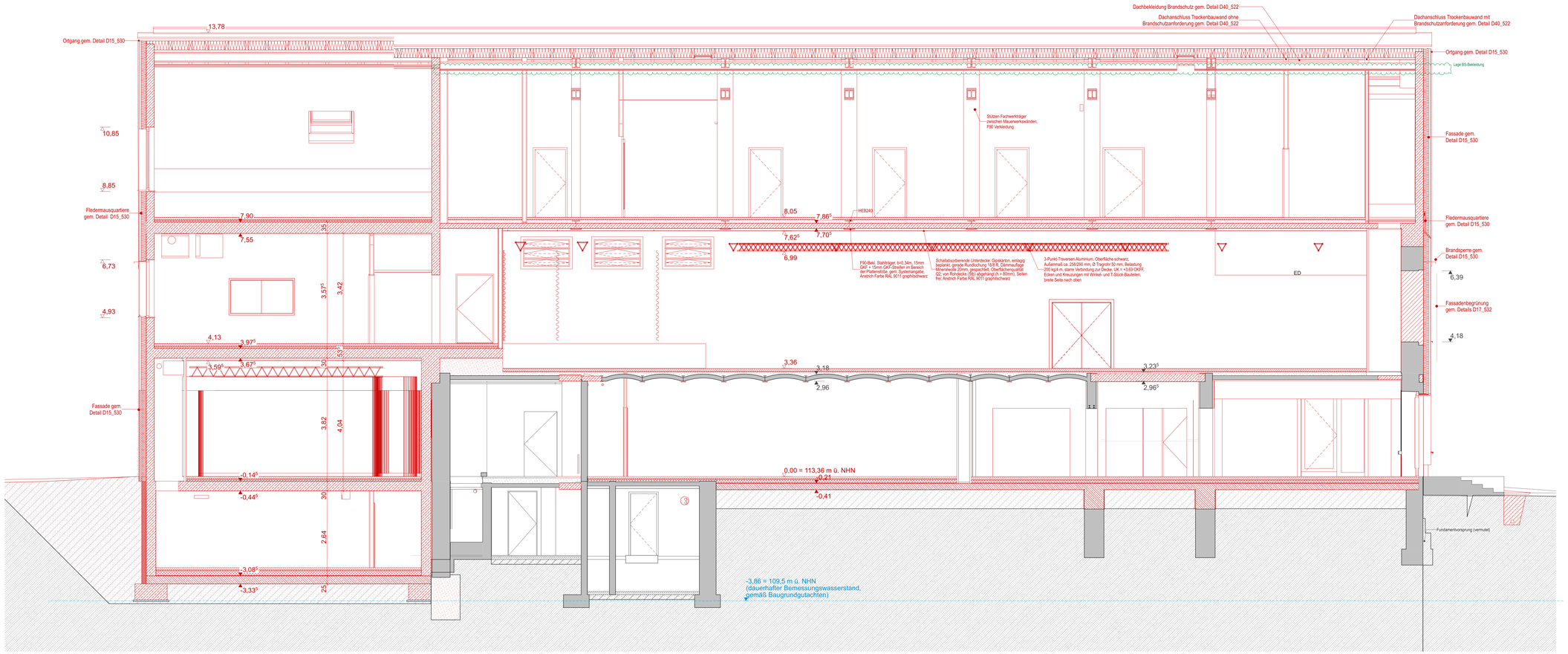

Legende Planer

Bestand		BRH	OKF Brüstungshöhe über OKFF	P 1	Fassadenputz, gem. Detail D15_530
Abbruch		VK RB	Vorderkante Rohboden	P 2	Fassadenputz, Farbton gem. Farbkonzept
Neubau		VK RD	Vorderkante Rohdecke	P 3	Sockelputz, Farbton gem. Farbkonzept
Bestand		UZ	Unterzug	STB-A	Anstrich auf Stahlbeton, Farbton gem. Farbkonzept
Mauerwerk neu, gem. Statik		AHD	Abgehängte Decke	STB-B	Beschichtung auf Stahlbeton, Oberflächenqualität, Farbton gem. Farbkonzept
Stahlbeton neu, gem. Statik		F 90-A+M	Treppenraumwand Bauart Brandwand	HD	Holzfassade, Nut- und Feder-Schalung, gem. D15_530
Stahlbetonhohlwand neu, gem. Statik		F 90-AB	Trennwand feuerbeständig	SFZ	Stahlfalzblech, Zinkblech, Doppelstehfalz, gem. Detail
Stahlbetonfertigteil neu, gem. Statik		F 30-A	Trennwand feuerhemmend	SFZ	Stahlfalzblech, Zinkblech, Doppelstehfalz, gem. Detail
Trockenbau, neu		T 30-RS	Brandschutz Tür, feuerhemmend, rauchdicht- und selbstschließend	FQ-S	Fledermausquartier Sommer, gem. Detail D15_530
Leistung HLS, ELT, Freianlagen		T 30	Brandschutz Tür, feuerhemmend, dicht- und selbstschließend	FQ-W	Fledermausquartier Winter, gem. Detail D15_530
Einrichtung Nutzer		ds+ss	Tür dicht- und selbstschließend	BSP-H	Horizontale Brandsperre, gem. Detail D15_530
Leistung 2. Bauabschnitt		ds	Tür dichtschließend	NBR	Nischenbrüterkasten
+/- 0,00 OKFFB +/- 0,00 OKRFB	OKFFB über ± 0,00 OKFB über ± 0,00	AFL	Deckenauflager in Bestandswand, gem. Statik	RH	Rankhilfe
+/-0,00 OKF über +/-0,00		BD	Bodendurchbruch	ABS	Absturzsicherung gem. Detail
+/-0,00 OKR über +/-0,00		DD	Deckendurchbruch	BP	Blindpaneel, glas emailiert
+/-0,00 UKF über +/-0,00		KBD	Kernbohrung Decke	DP	Dämmpaneel, außenseitig Glas
+/-0,00 UKR über +/-0,00		KBB	Kernbohrung Boden	FL	Standort Feuerlöscher
					Anschlagpunkt Dach

Raumstempel

WC bf
004
A: 7,13 m²
U: 10,76 m
Rh: 2,50 m

Raumname
Raumnummer
Fläche
Umfang
Lichte Raumhöhe
ggf. Anzahl Besucher

Bemerkungen
- Flächenberechnung nach DIN 277.
- Planung hat nur im Zusammenhang mit den Dokumenten der Fachplaner Gültigkeit
- Alle Maße sind vor Baubeginn eigenverantwortlich zu prüfen, insbesondere die Übereinstimmung mit dem Bestand!
- Unstimmigkeiten sind der Objektüberwachung vor Arbeitsbeginn zu melden.

Höhenbezug

± 0,00 m = 113,36 m ü. NHN

Index	Änderung	Datum	Gez.

Zeichnungscode

Schnitt D-D _ 104 _ F

Dresden.

Landeshauptstadt Dresden
Amt für Hochbau und Immobilienverwaltung
PF 120020 01001 Dresden Tel. 488 38 21, Fax 488 38 17

Übersichtsplan

Projekt

1211 - Kulturzentrum "scheune" Dresden
Alaunstr. 36-40, 01099 Dresden
Umbau und Erweiterung des Kulturzentrums "scheune"

Architekten
Tel.:
Fax:
E-Mail:
Datum | Unterschrift

Standortverwalter
Amt für Hochbau und Immobilienverwaltung

Planungsphase
5 - Ausführungsplanung

Fachplaner
Tel.:
Fax:
E-Mail:
Datum | Unterschrift

Ausführungsfirma Revision/ Montageplanung:

Inhaltliche Koordinierung ist erfolgt mit:

Fachplaner Statik	Fachplaner HLS	Fachplaner HLS	Fachplaner Brandschutz	Fachplaner Bauphysik
MVD-Plan An der Pikardie 6 01277 Dresden	IGC Ingenieurgemeinschaft Gossebaude GmbH Dresdner Str. 40a 01156 Dresden	BUILDINGTECH Ingenieure Mühlweg 22 02826 Görlitz	Ingenieurbüro für Brandschutz Hartmann Röbsegg 10 01324 Dresden	Werner Genest und Partner Ingenieurgesellschaft mbH Altplauen 15b 01187 Dresden

Darstellung

Schnitt D-D

DWG- Dateiname	1211_001_5_A_SDD_104.dwg
PDF- Dateiname	1211_001_5_A_SDD_104.pdf
Maßstab 1:50	Erstelldatum 10.12.2021
Gez.	Projekt-Nr. H6.2720027
BI.- Größe 1189 x 594 mm	BI.-Nr. A_104_F