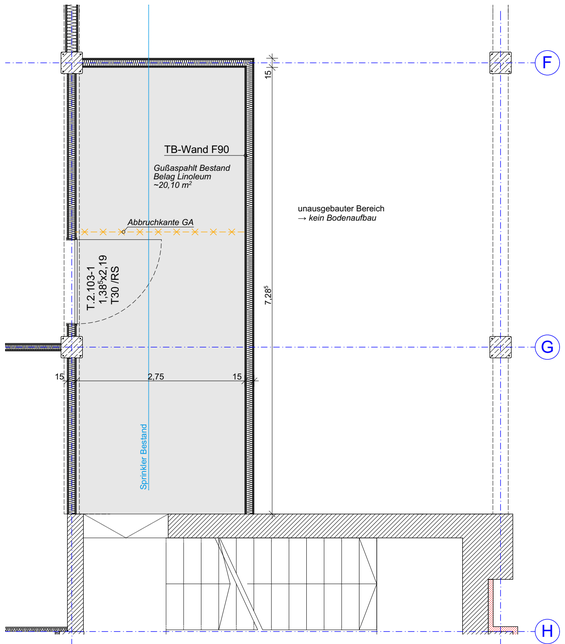

Bestand

bis 11/2024

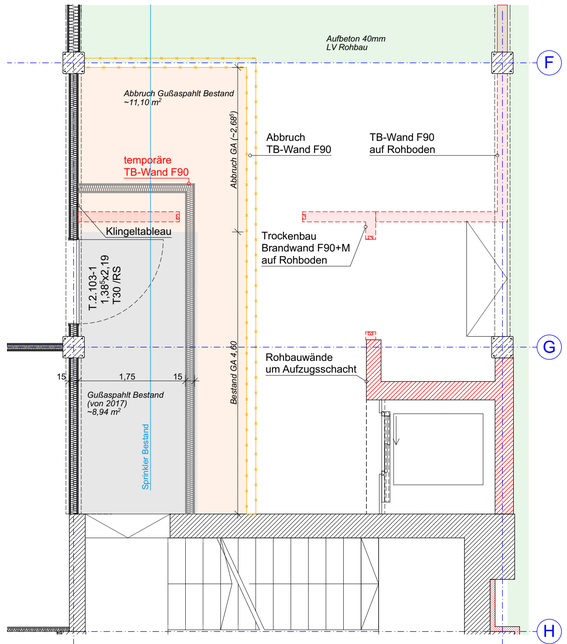

BA1 Rettungsweg, Teilabbruch Gußasphalt

11/2024 - 5/2025

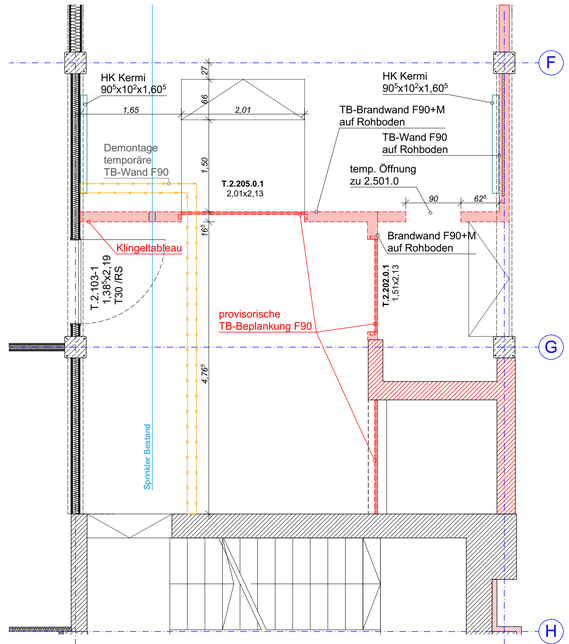

Wände stellen 1,5 Wochen,
Umsetzen Klingeltableau zu Theater

5/2025

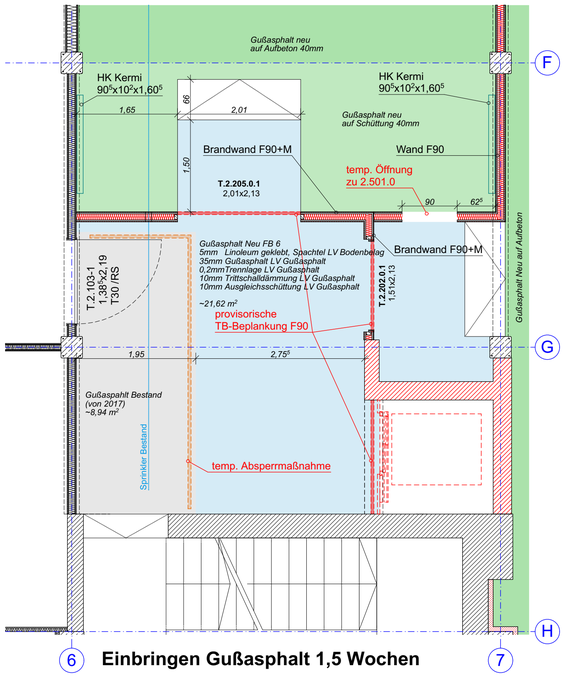

Einbringen Gußasphalt 1,5 Wochen

bis 6/2025

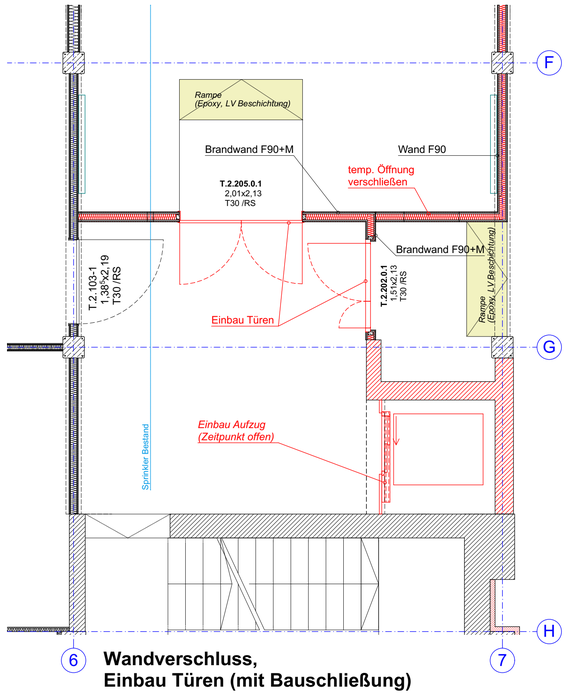

Wandverschluss,
Einbau Türen (mit Bauschließung)

Übergabe an Nutzer

11/2025

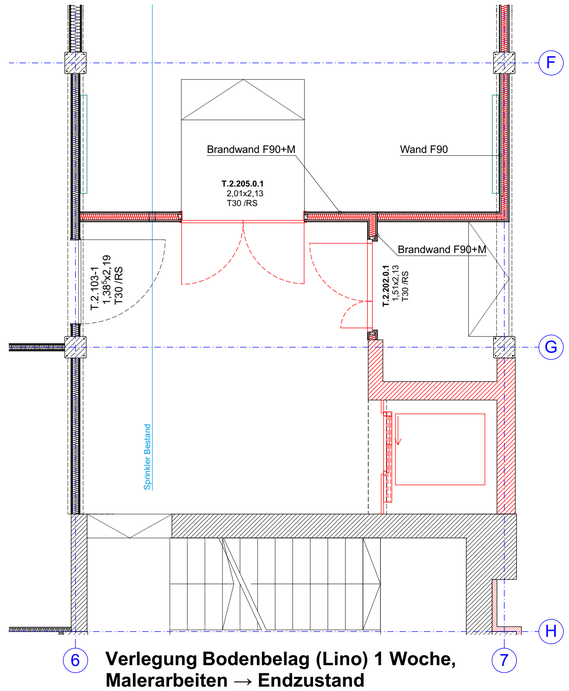

Verlegung Bodenbelag (Lino) 1 Woche,
Malerarbeiten → Endzustand

11/2025-5/2026

Gußasphalt

▽ = OK Fertigbau	Deckendurchbruch	Abbruch
△ = UK Fertigbau	Wanddurchbruch	
▼ = OK Rohbau	Bodenschlitz	
▲ = UK Rohbau	Bodendurchbruch	

S = Sanitär	FD = Fundamentdurchbruch	WW = Wandschlitz waagerecht
H = Heizung	FA = Fundamentaussparung	DD = Deckendurchbruch
E = Elektro	FS = Fundamentschlitz	DA = Deckenaussparung
L = Lüftung	WD = Wanddurchbruch	DS = Deckenschlitz
G = Gas	WA = Wandaussparung	FBS = Fußbodenschlitz
	WS = Wandschlitz senkrecht	FBA = Fußbodenaussparung

INDEX	ÄNDERUNG/ ERGÄNZUNG	DATUM

Sämtliche Maße sind vom Unternehmenden eigenverantwortlich am Bau zu prüfen.
Alle Werkpläne sind nur in Verbindung mit den gültigen Schal- und Bewehrungsplänen der Tragwerksplanung, sowie den Durchbruchsplänen der Fachplanung gültig und/oder den ergänzenden Angaben.
Dehnungsfugen sind nach Angabe Tragwerksplanung auszuführen.
Das ausführende Unternehmen ist verpflichtet, den:die Auftraggeber:in auf etwaige Unstimmigkeiten der Ausführungsunterlagen hinzuweisen (VOB, § 3.3).

Bauabschnitte - GA im OG2

GA BA Gußasphalt OG2_0050

N

± 0,00 = 116,25 m üNN = OK FFB EG in TH1

BAUVORHABEN:
2301 - Baumwollspinnerei Halle 7
Spinnereistraße 7
04179 Leipzig
####

BEAUFTRAGUNG DURCH
Leipziger Gewerbehof GmbH & Co.KG

Mommsenstraße 6
04329 Leipzig
Tel: 0341.2597714
Fax: 0341.2597722
E-Mail: h7@lgh-leipzig.de

PLANUNG DURCH

H7-ARC5-DET_GA 251-4_xx

Maßstab	Blattgröße	Datum	Planersteller:in
1:50	841x594 A1	22.11.2024	SB

Dateiname: 2301_BAUM

Pfad: BIMcloud: Ibim2 - BIMcloud Basic für ARCHICAD 25/2301_BAUM