

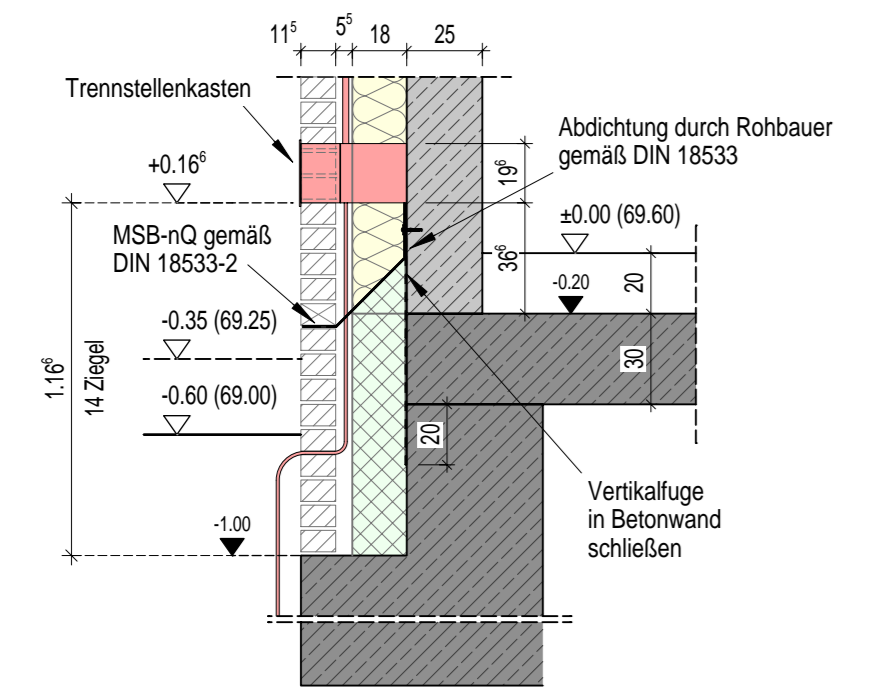

Edelstahlrinne mit Speier

Quelle: privat



Detail Fassade Trennstellenkasten M 1:25



Quelle: Hagemeister

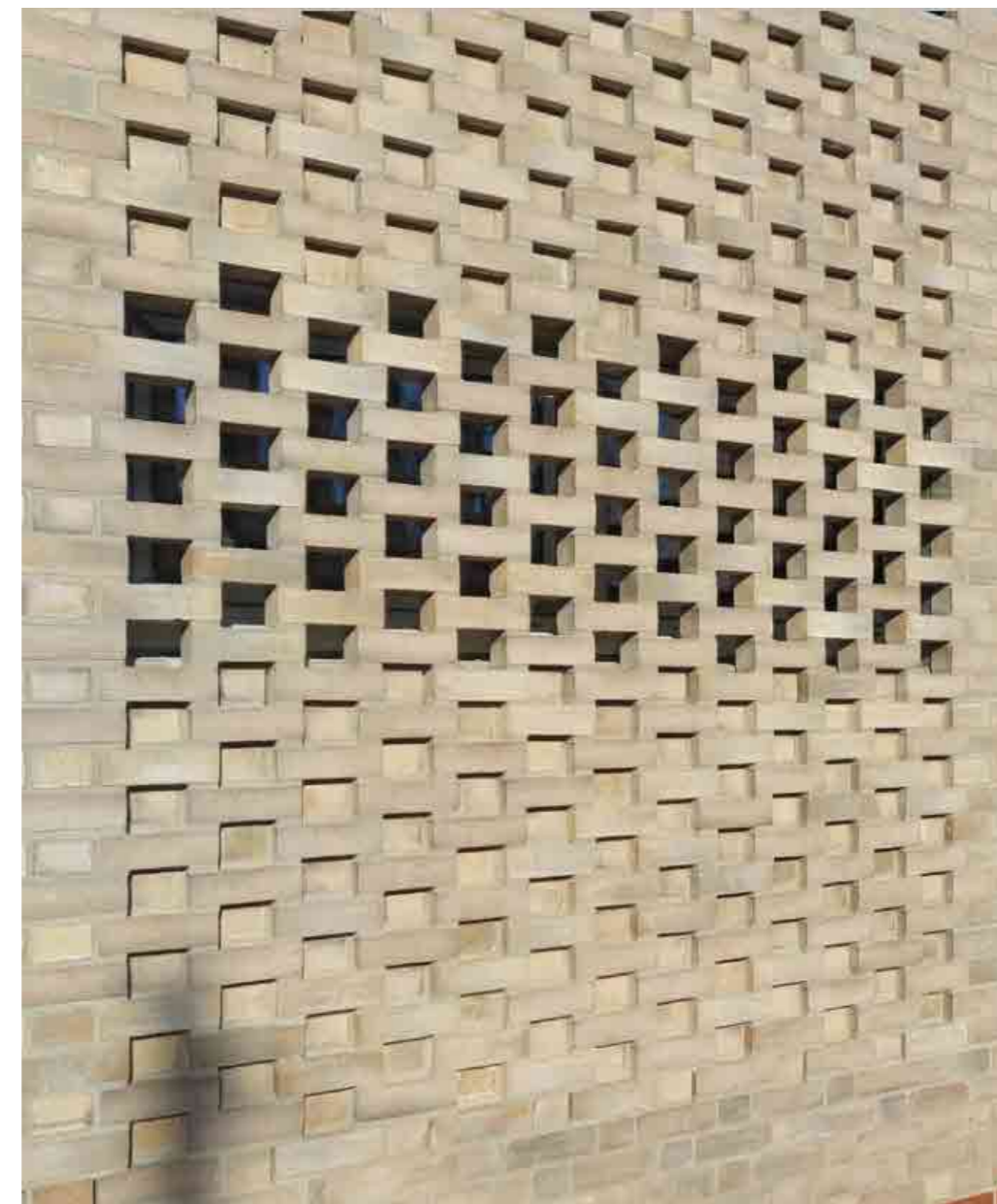

Quelle: Sichtwerk Dresden



Quelle: Baunetzwissen: Stadtbibliothek Heidenheim

Wandsicht 5 (Ostansicht)

Wandsicht 3 (Ostansicht)

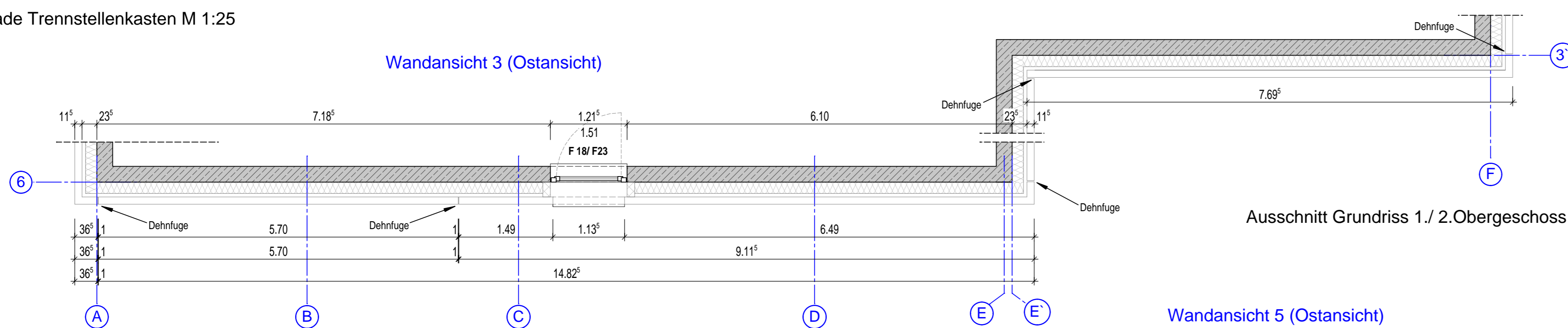

Ausschnitt Grundriss 1/ 2.Obergeschoss

Wandsicht 5 (Ostansicht)

Wandsicht 3 (Ostansicht)

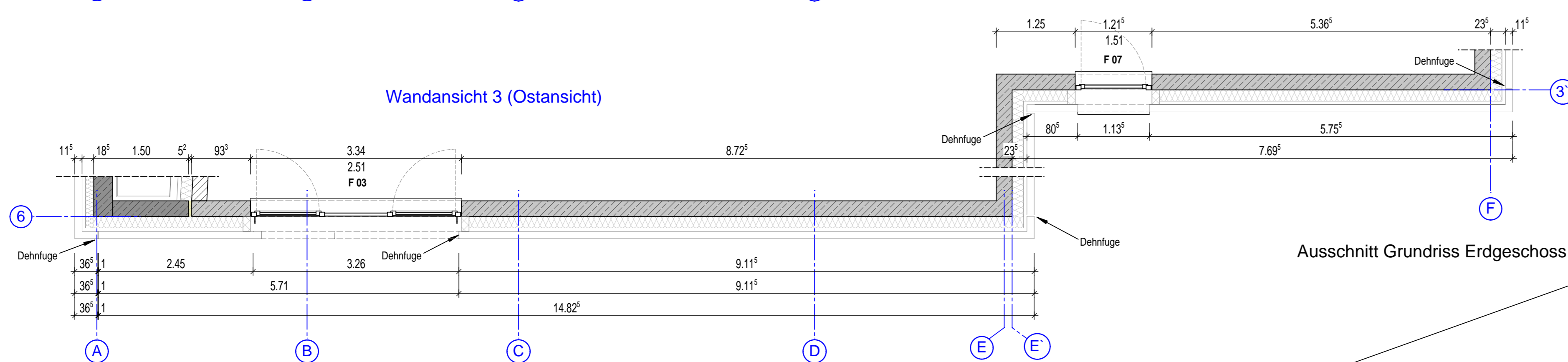

Ausschnitt Grundriss Erdgeschoss

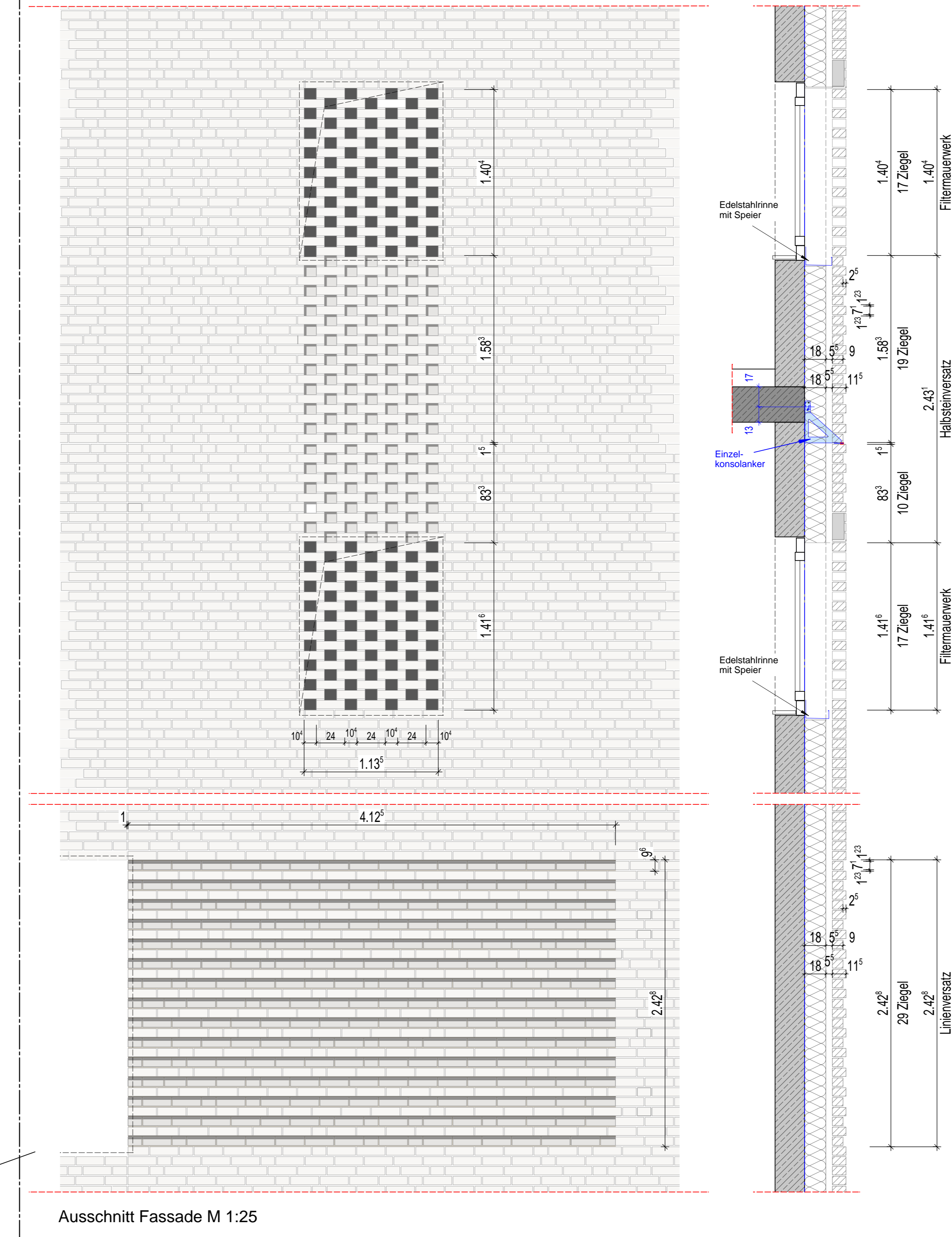

Ausschnitt Fassade M 1:25



Quelle: Hagemeister



Quelle: Hagemeister



Quelle: Hagemeister

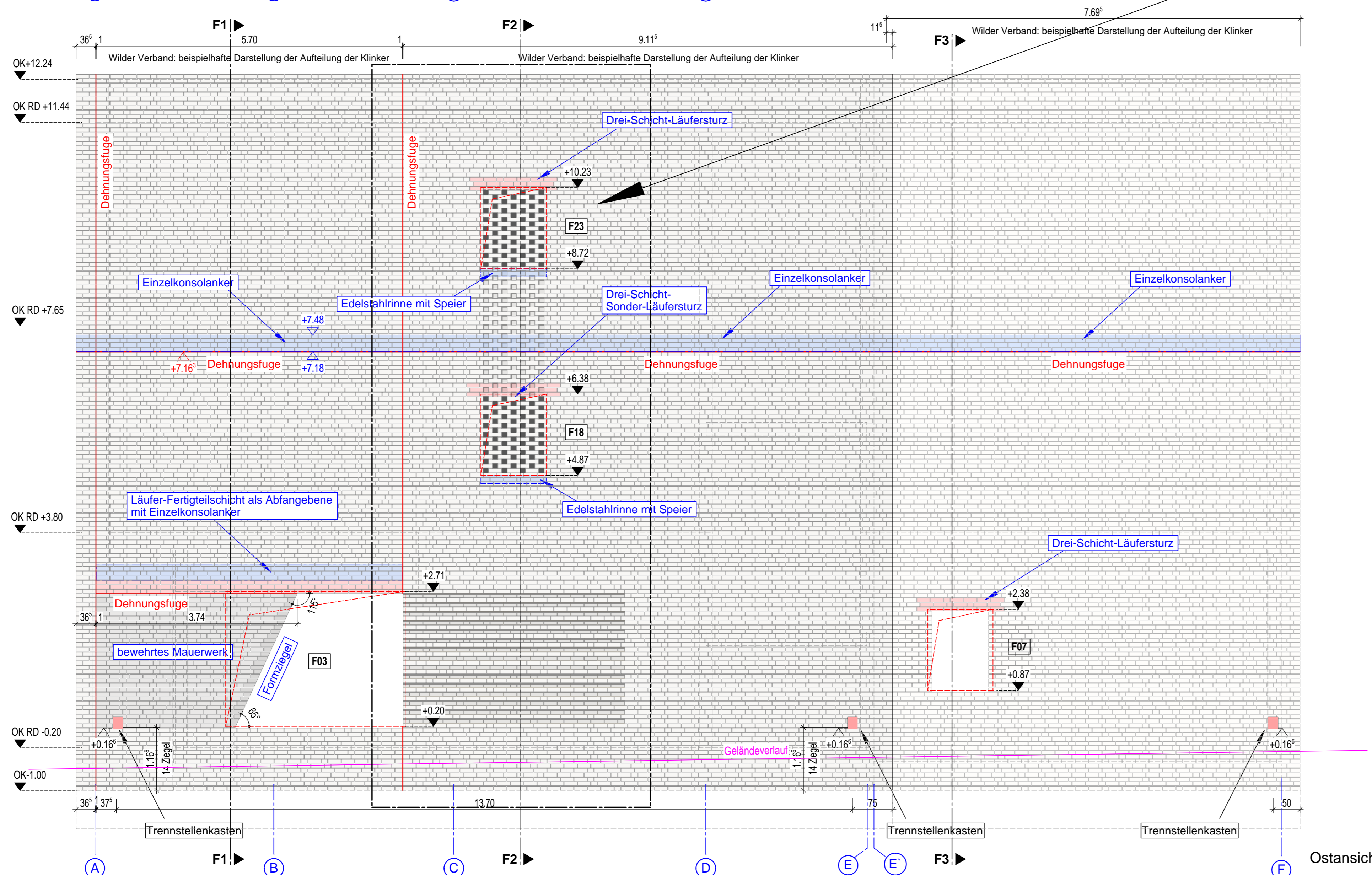

Ostansicht

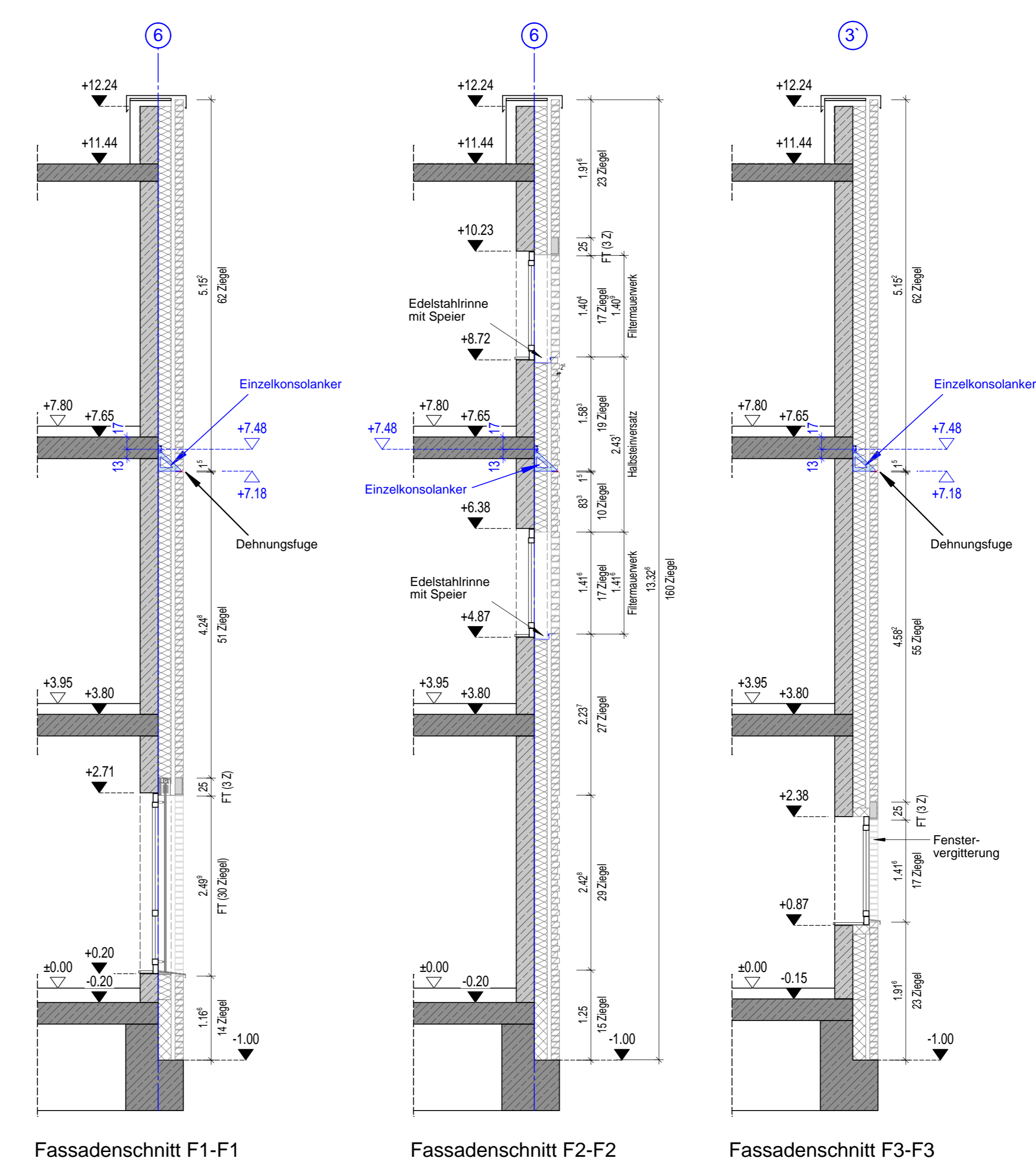

Fassadenschnitt F1-F1

Fassadenschnitt F2-F2

Fassadenschnitt F3-F3

Landkreis Wittenberg - Kreisarchiv		A-DET-FA-02
Neubau Kreisarchiv Landkreis Wittenberg		
AUSFÜHRUNGSPLANUNG		
Objekt:	Neubau Kreisarchiv Landkreis Wittenberg Kurfürstenring 31 06886 Lutherstadt Wittenberg	Unterschrift Architekt:
Bauherr:	Landkreis Wittenberg Breitscheidstraße 3 06886 Lutherstadt Wittenberg	Genehmigung Bauherr:
Planinhalt:	Detail Fassade Ostseite	Bearb.: Krüger Gez.: Krüger Datum: 06.11.2024 Maßstab: 1:50, 1:25 Blattgröße: 800/1150 (H8)
Büro für Architektur & Tragwerksplanung Tilo Feldmann Kasperstraße 12d 39261 Zerbst/Anhalt ing-feldmann@t-online.de		Tel.: 03923/ 2250 Fax: 03923/ 777 95 www.ing-feldmann.de
Dateiname: 1320-ASA-DET-FA-02.dwg.pdf		Plan-Nr.: 1320-ASA-DET-FA-02