

Grundriss Alu-Fensterfront F01 und F02

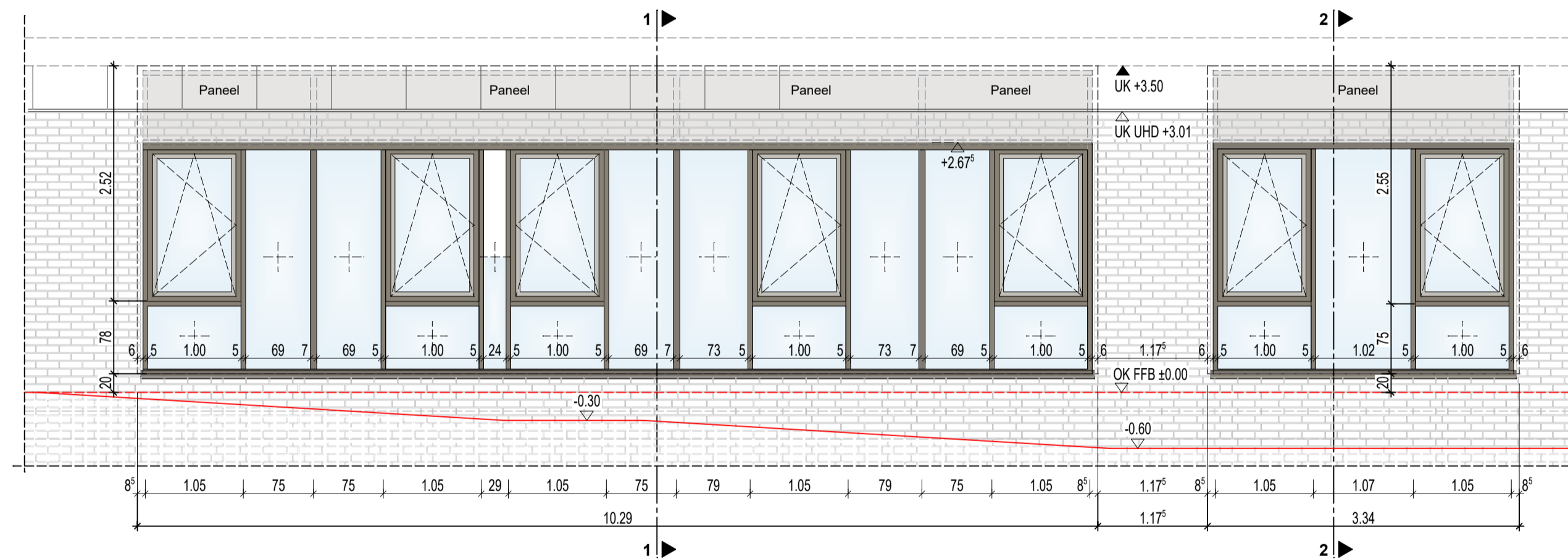

Ansicht Alu-Fensterfront F01 und F02

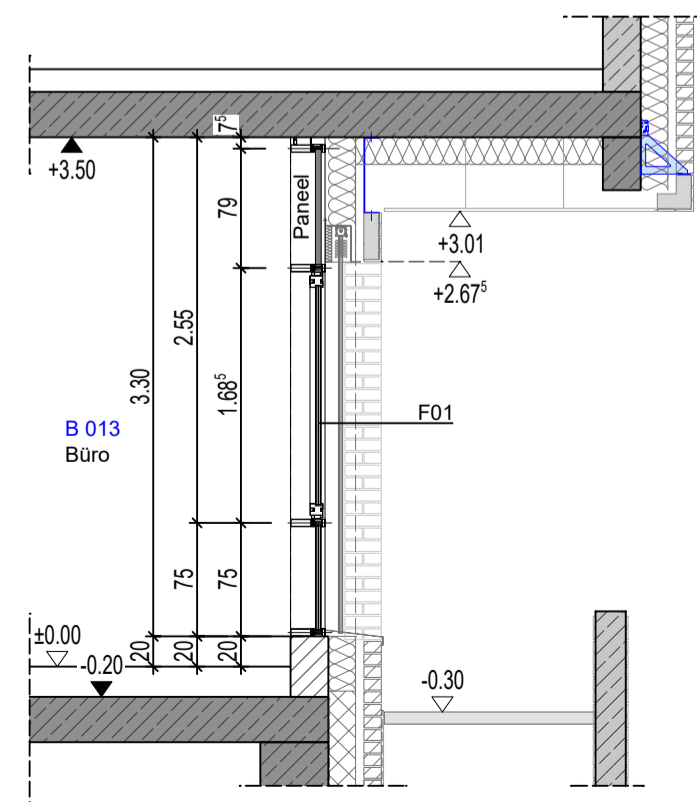

Schnitt 1-1 (F01)

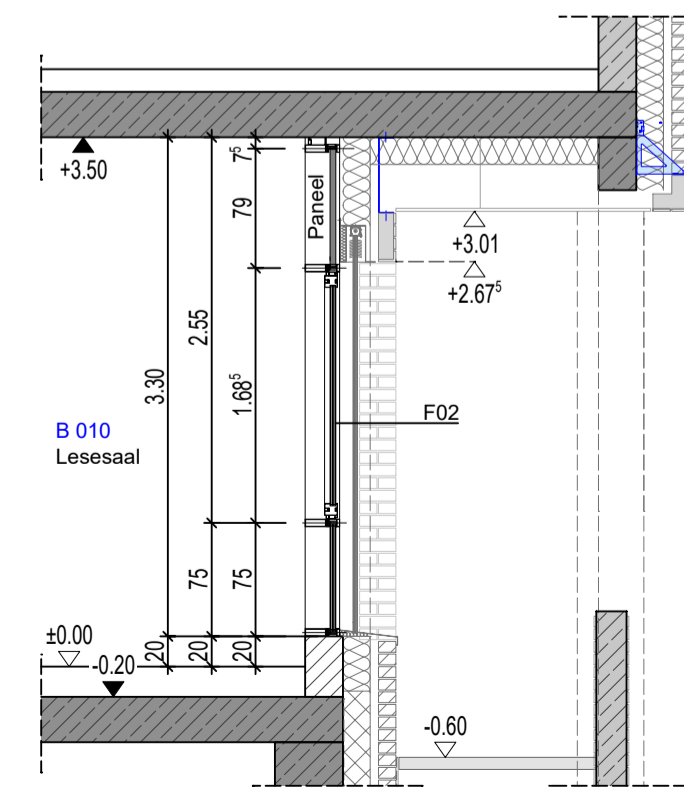

Schnitt 2-2 (F02)

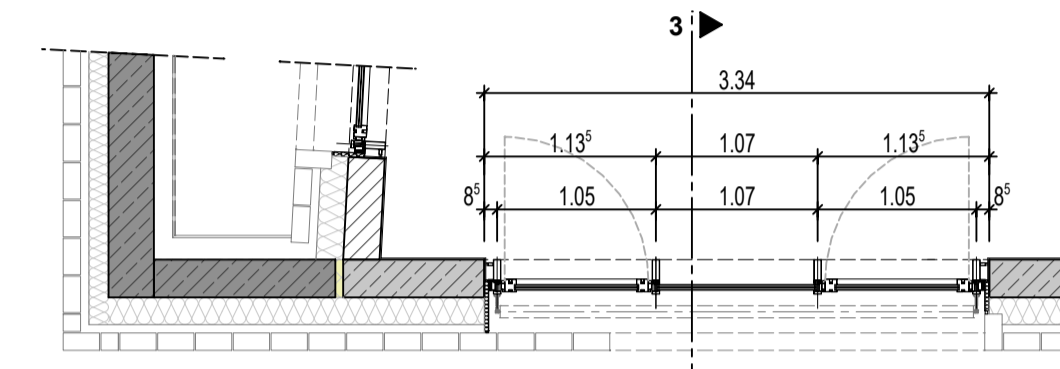

Grundriss Alu-Fenster F03

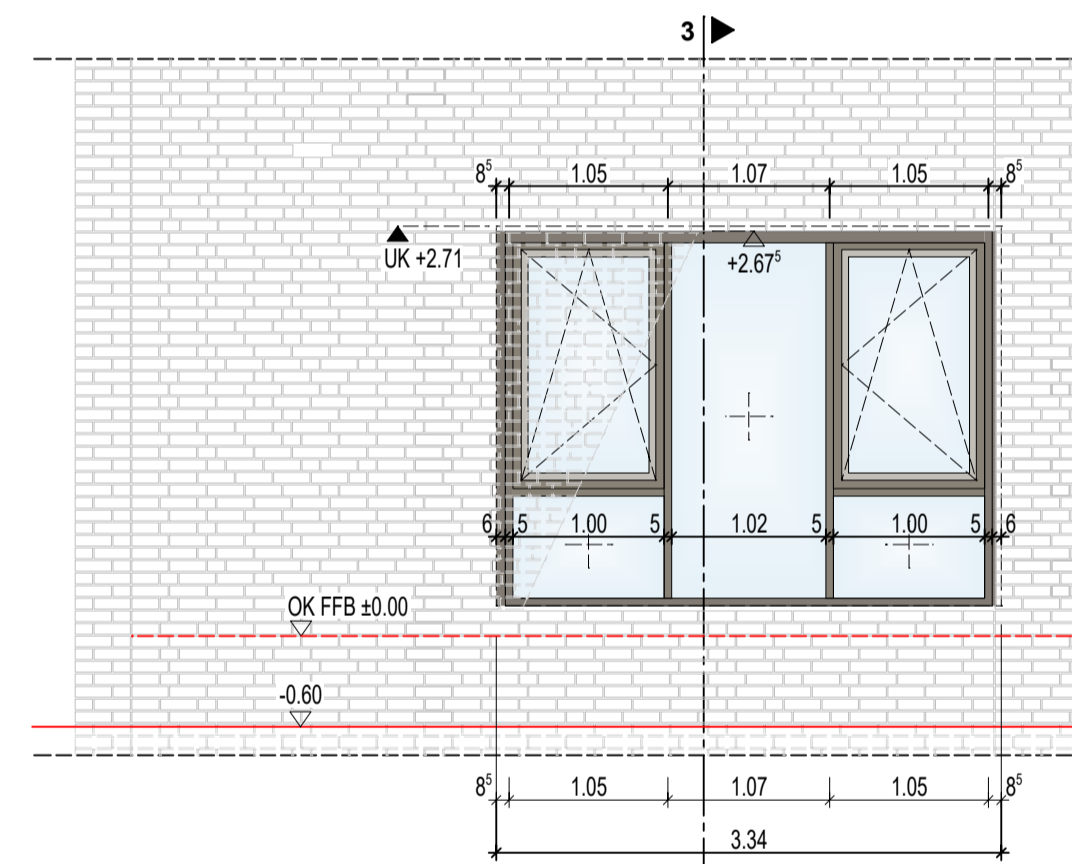

Ansicht Alu-Fenster F03

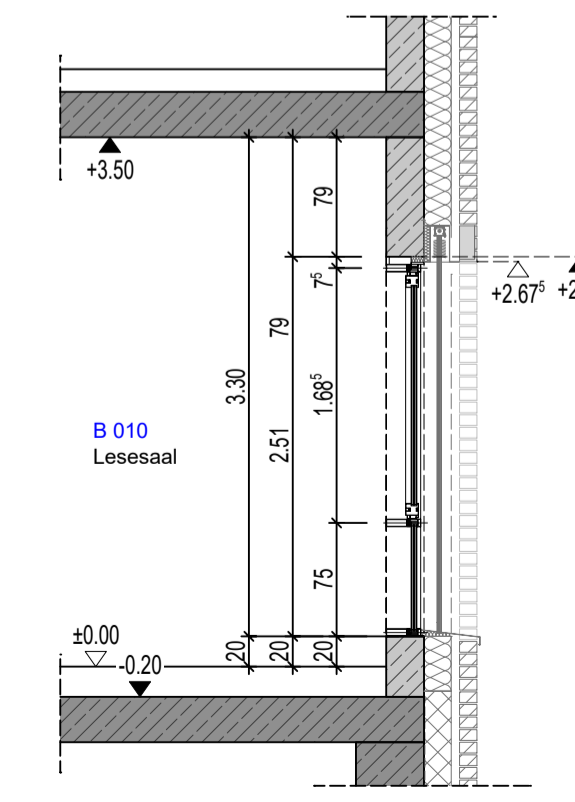

Schnitt 3-3 (F03)

OK FFB ±0.00 ≙ 69.60m ü. NHN (Höhenbezug: DHHN2016)  
OK Gelände -0.60 ≙ 69.00m ü. NHN (Höhenbezug: DHHN2016)

Lagebezug: GK 42/83 Höhenbezug: DHHN2016  
Lagestatus: LS150 Höhenstatus: 170

Index	Änderung	Datum	Name

Landkreis Wittenberg - Kreisarchiv

A-DET-F-01

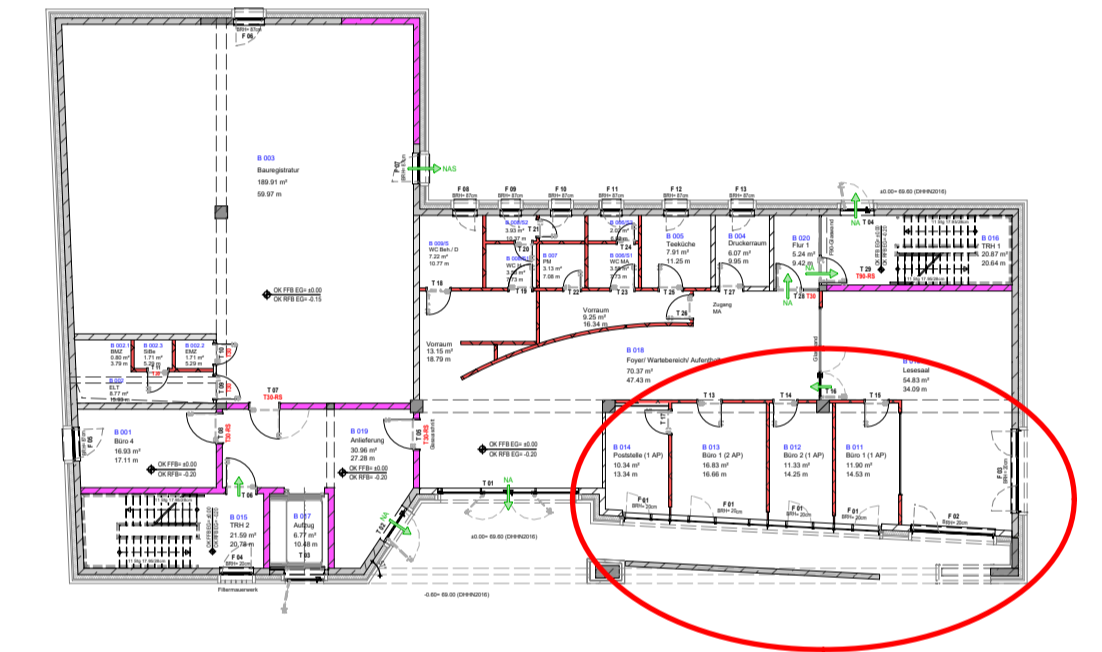

## AUSFÜHRUNGSPLANUNG

Objekt: **Neubau Kreisarchiv Landkreis Wittenberg**  
Kurfürstenring 31  
06886 Lutherstadt Wittenberg

Unterschrift Architekt:

Bauherr: **Landkreis Wittenberg**  
Breitscheidstraße 3  
06886 Lutherstadt Wittenberg

Genehmigung Bauherr:

Planinhalt:  
**Detail Fenster F01 - Erdgeschoss**  
**Detail Fenster F02 - Erdgeschoss**  
**Detail Fenster F03 - Erdgeschoss**

Bearb.	Krüger
Gez.	Krüger
Datum	07.01.2025
Maßstab	1:50
Blattgröße	420/800 (H/B)

**Büro für Architektur & Tragwerksplanung**  
**Tilo Feldmann**  
Käseperstraße 12d  
39261 Zerbst/Anhalt  
ing-feldmann@t-online.de  
Tel.: 03923/ 2250  
Fax: 03923/ 777 95  
[www.ing-feldmann.de](http://www.ing-feldmann.de)

Dateiname:  
1320-A5A-DET-F-01.dwg/pdf  
Plan - Nr.:  
1320-A5A-DET-F-01