Grundriss EG
M 1:50

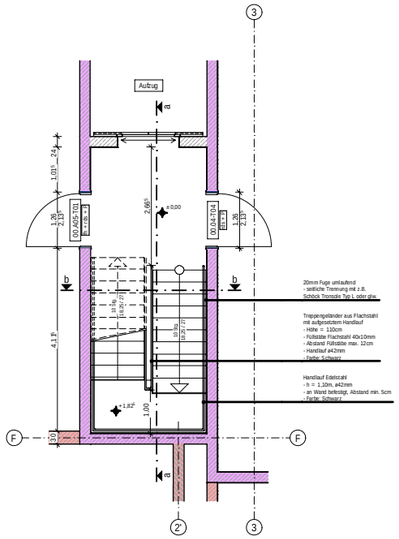

Grundriss 1.OG
M 1:50

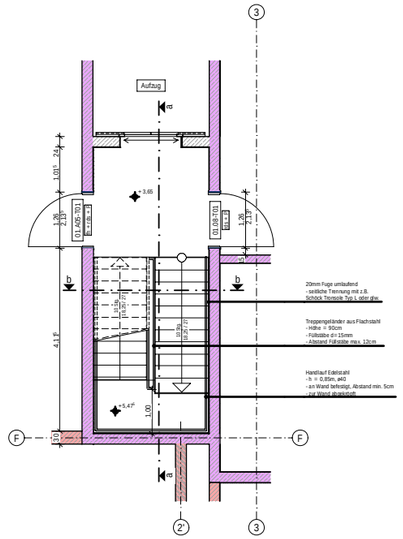

Grundriss 2.OG
M 1:50

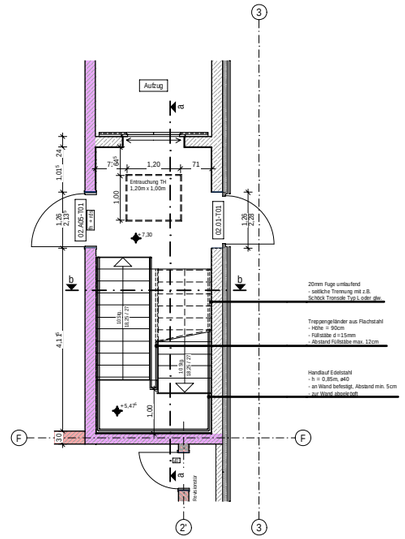

Schnitt a-a
M 1:50

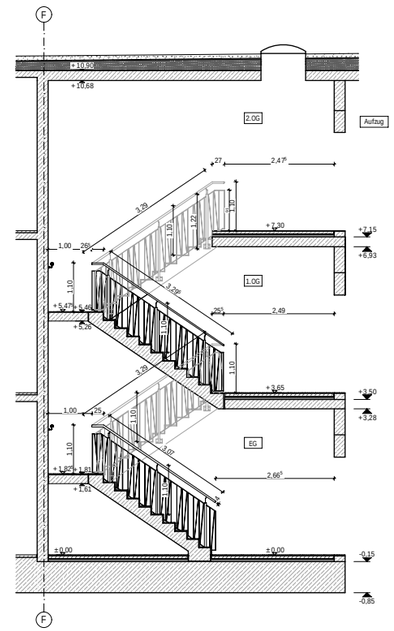

Legende Allgemein
(Darstellung soweit im Plan nicht anderserwähnt)

- Stahlbeton
- Beton unbewehrt, Mörtel
- KS-Mauerwerk
- Porenbeton
- Stahlbeton-Fertigteil
- Trockenbau
- Dämmung ESP
- Dämmung XPS
- Dämmung Mineralwolle
- Öffnungsflügel Fenster
- Öffnungsflügel Tür
- Höhe OK Fertigfußboden (OKFF), Schnitt
- Höhe OK Rohdecke (OKRD), Schnitt
- ±0,00 Höhe OK Fertigfußboden (OKFF), Grundriss
- -0,10 Höhe OK Rohdecke (OKRD), Grundriss
- Schnittführung
- Referenzpunkt
- Eingangspfeil
- (A) Gebäudeachse
- 01.A01-T01 Türnummer
- BT01-0.01-F01 Fensternummer
- Typ A Fenstertyp im Leistungsverzeichnis
- Änderungsverfolgung
- Offene Punkte

Legende Brandschutz

- fb, WBW feuerbeständig, in Bauart einer Brandwand
- fb feuerbeständig (F90-A)
- hb feuerhemmend (F30)

–

BRH	Brüstungshöhe, bezogen auf OKFF
RR	Regenrohr
NE	Notentwässerung
UHD	Unterhangdecke
OK	Oberkante
UK	Unterkante
RH	Raumhöhe OK RF bis UK RD
li. RH	Raumhöhe OK FF bis UK UHD/RD
FF	Fertigfußboden
RF	Rohfußboden
RD	Rohdecke
FD	Fertigdecke
BP	Bodenplatte
UZ	Unterzug
GKB	Gipskarton-Bauplatte
GKF	Gipskarton-Feuerschutzplatte
SVG	Sicherheitsverglasung
RS	Rauchschutz

Allgemeine Hinweise

- alle Maßangaben bezogen auf neue Bauteile in Grundrissen und Schnitten sind Rohbaumaße
- Tür- und Brüstungshöhen bezogen auf Oberkante Fertigfußboden

lichte Durchgangsbreite Türen:

Architekturlichte		lichtes Durchgangsmaß
1,01m	→	0,91m
1,26m	→	1,16m
2,00m (1,46m+ST)	→	1,26m
2,26m	→	2,06m

Wärmeschutz U-Werte:

Bodenplatte	0,27 W/m²K
Außenwand Archiv Kalksandstein	0,35 W/m²K
Außenwand Archiv Porenbeton	0,30 W/m²K
Außenwand Büros Kalksandstein	0,30 W/m²K
Dach Archiv	0,32 W/m²K
Dach Bürobereich	0,23 W/m²K
Fenster in Außenwand	$U_{w,eff}$ ≤1,4W/m²K
Dachfenster	$U_{w,eff}$ ≤1,8W/m²K
Außentür	$U_{w,eff}$ ≤1,8W/m²K

Fenster und Glaselemente gegen Außenraum sind mit Sonnenschutzverglasung gem. Wärmeschutznachweis auszuführen.
(g-Wert 0,4 mit außenliegendem Sonnenschutz Fc-Wert 0,30)

Detail Handlauf
M 1:10

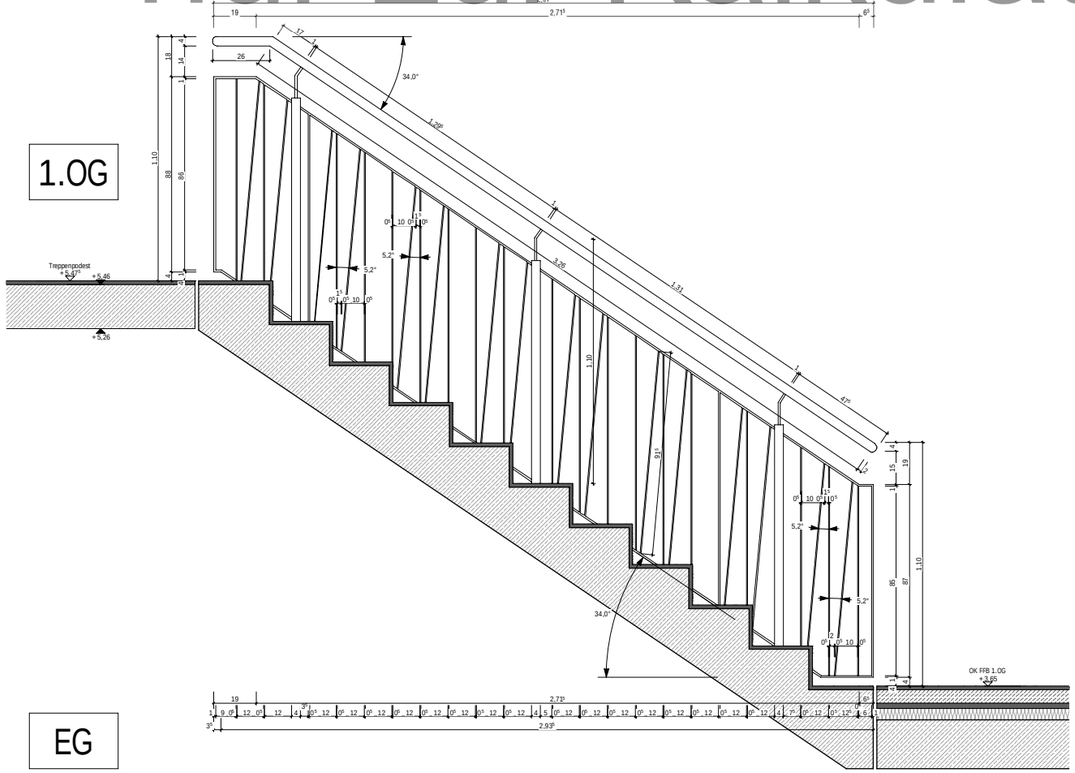

Detail Anschlusspunkt
M 1:10

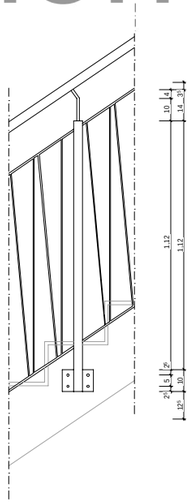

nur zur Kalkulation

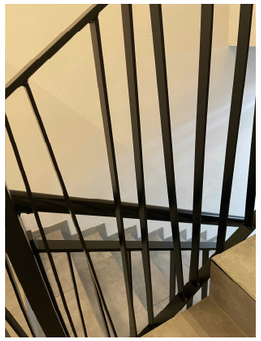

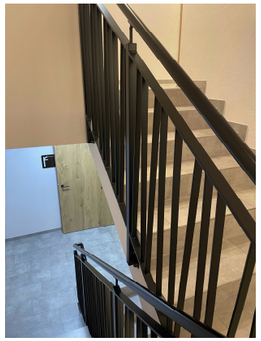

± 0,00 OKFF EG = +138,20 m ü. NHN

Übersichtsplan

Alle Maßangaben auf den Plänen sind vor Beginn der jeweiligen Arbeiten am Bau zu überprüfen.
Bei Nichtübereinstimmung mit den tatsächlichen Gegebenheiten ist die Bauleitung unverzüglich zu informieren.
Dies gilt auch bei Widersprüchen in den Planungsunterlagen und/oder erkennbaren Planungsfehlern.
Planungsänderungen bleiben vorbehalten.
Für den Einbau von Bauteilen gelten, neben den allgemein anerkannten Regeln der Technik, die Einbau- und Montagevorschriften des Herstellers.
Diese Planungsunterlagen gelten nur in Verbindung mit den Ausführungszeichnungen der Fachplaner.

Index	Datum	Änderungen	Bearbeiter

Freigabe Fachplaner		Freigabe Entwurfsverfasser		Freigabe Bauherr		Registratur-Nr. AG
Datum	Unterschrift	Datum	Unterschrift	Datum	Unterschrift	

Zur Ausführung dürfen nur vollständig freigegebene Pläne verwendet werden!

Bauherr (AG)
Landratsamt Landkreis Leipzig
Stauffenbergstraße 4
04552 Borna

Auftrag-Nr. AG

Auftrag-Nr. Entwurfsverfasser: L220503

Vorhaben
Dokumentationszentrum Landkreis Leipzig
Jahnstraße 24a
04552 Borna

Auftrag-Nr. Fachplaner

Planbezeichnung
Ausführungsplanung
Detail Treppenhaus 2

Bearbeiter: F. Köpcke
Projektleiter: M.Chwalek

Entwurfsverfasser
S&P Ingenieure + Architekten
Leipzig • Dresden • Potsdam • Zwickau
S&P Sahlmann Planungsgesellschaft für Bauwesen mbH Leipzig
Rathenaustraße 19, 04179 Leipzig
Tel. 03414530-0 Fax 03414530-27

S&P Ingenieure + Architekten
Leipzig • Dresden • Potsdam • Zwickau
S&P Sahlmann Planungsgesellschaft für Bauwesen mbH Leipzig
Rathenaustraße 19, 04179 Leipzig
Tel. 03414530-0 Fax 03414530-27

HOAI Leistungsbild gemäß: Architektur LPH 5

Erstellungsdatum: 10.12.2024

Maßstab: 1:10 / 50

Blattgröße: 1160x742 | Einheiten: mm

Plan-Nr.: ARC_5_DOK_DT_09_03_-_V

Index: -

VORABZUG!

Wir weisen darauf hin, dass LASERSCAN Pläne, Bestandspläne etc. die für diese Ausführungsplanung verwendet werden, nicht immer den aktuellen Stand der Ausführung wiedergeben. Es ist daher unbedingt erforderlich, vor Beginn der Ausführungsarbeiten mit den ausführenden Firmen zu klären, ob die Pläne den aktuellen Stand der Ausführung wiedergeben.
Insbesondere sind die Lasermessungen nicht für die Ausführung von Anschlussarbeiten geeignet.
Für Schäden, die aus der Verwendung dieser Pläne entstehen, haftet LASERSCAN nicht.
Die Pläne dürfen weder an Dritte weitergegeben noch für andere Zwecke verwendet werden.
© LASERSCAN Gesellschaft für Geodäsie und Geoinformation mbH