

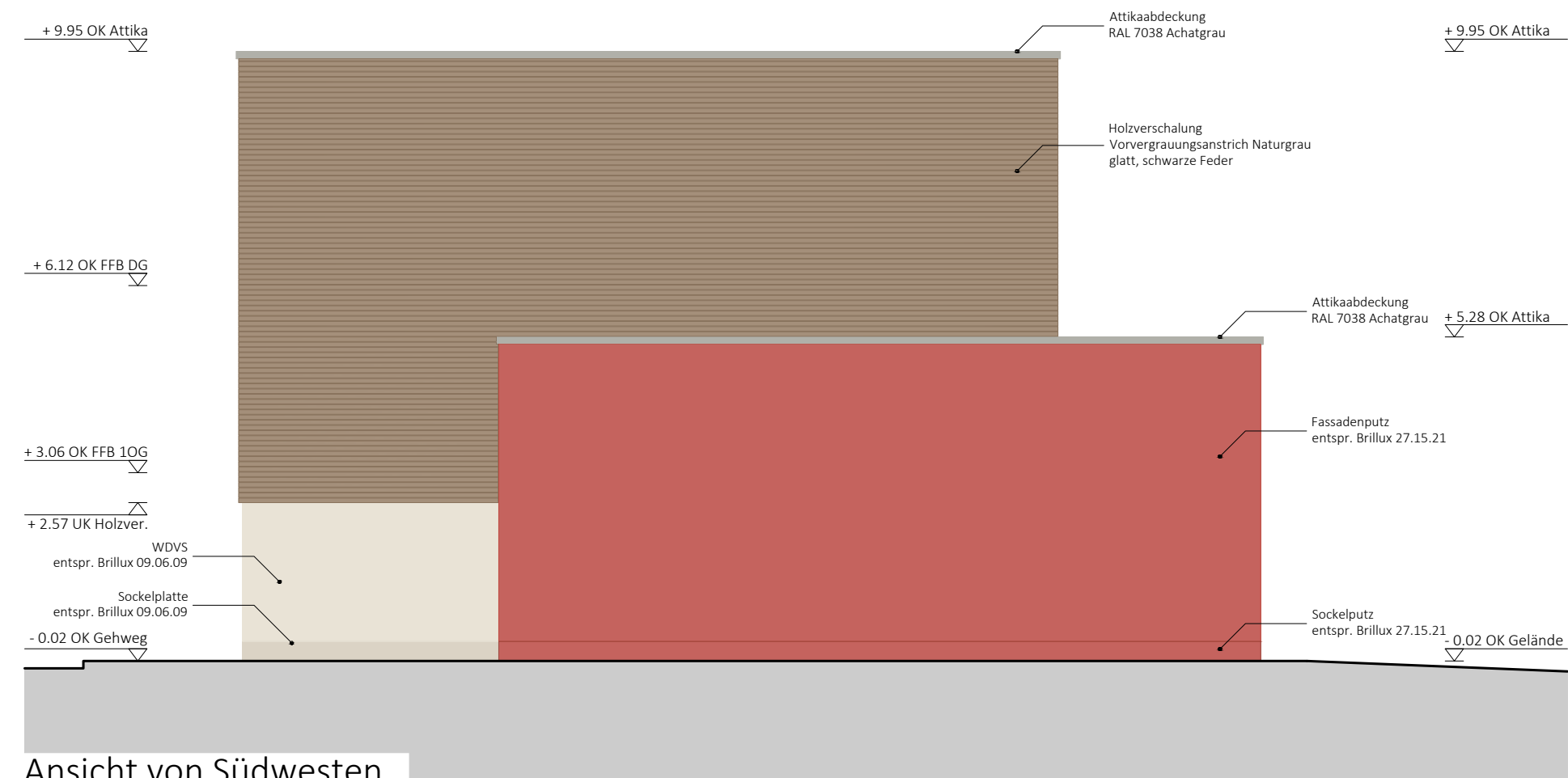

Ansicht von Nordsten



Ansicht von Südosten



Ansicht von Südwesten



Ansicht von Nordwesten



Grundlage der vorliegenden Planung bildet der Lage- und Höhenplan des Ing.-Büro für Vermessung Dipl.-Ing. Jan Horschelmann (ÖbV) vom 27.10.2021.

Legende:	
BH	- Brüstungshöhe bezogen aus OK FFB
WH	- Wandhöhe
BD	- Bodendurchbruch
WD	- Wanddurchbruch
DD	- Deckendurchbruch
UZ	- Unterzug
ÜZ	- Überzug
RH	- Raumhöhe
OK G	- Oberkante Gelände
OK F	- Oberkante Fundament
OK Bpl	- Oberkante Bodenplatte
OK FFB	- Oberkante Fertigfußboden
UK RD	- Unterkante Rohdecke
UK FD	- Unterkante Fertigdecke
OK FFB	▽ +0,00 ▲ +2,71
OK RFB	▽ -0,22 ▲ +2,60
UK RD	▽ +0,00 ▲ +2,71
UK FD	▽ +0,00 ▲ +2,60

AT 0/01	AußenTür Ebene 0/ Nr. 01
AF 0/01	Außenfenster Ebene 0/ Nr. 01
IT 0/01	Innentür Ebene 0/ Nr. 01
RA	Rauchabzug
DE 01	Detail 01
FA 01	Fußbodenaufbau 01
DA 01	Dachaufbau 01

Der Inhalt der vorliegenden Planung ist nur in Verbindung mit den Unterlagen zur Tragwerksplanung, dem Brandschutz, dem Wärmeschutz und den Ausführungen zur Elektroplanung und Haustechnik gültig.

Index	Datum	Bearbeiter	Bemerkung
e			
d			
c			
b			
a			

Gebäudeansichten M 1:50

Projekt:
Neubau Feuerwehrgereätehaus Mittelstille
 Straße der Freundschaft 1
 98574 Mittelstille

Bauherr:
Stadt Schmalkalden
 vertr. durch Herrn Bgm. Th. Kaminski
 Altmarkt 1 98574 Schmalkalden

06.01.2025

Unterschrift:

06.01.2025

Stempel/Unterschrift: