

ÜBERSICHTSLAGEPLAN

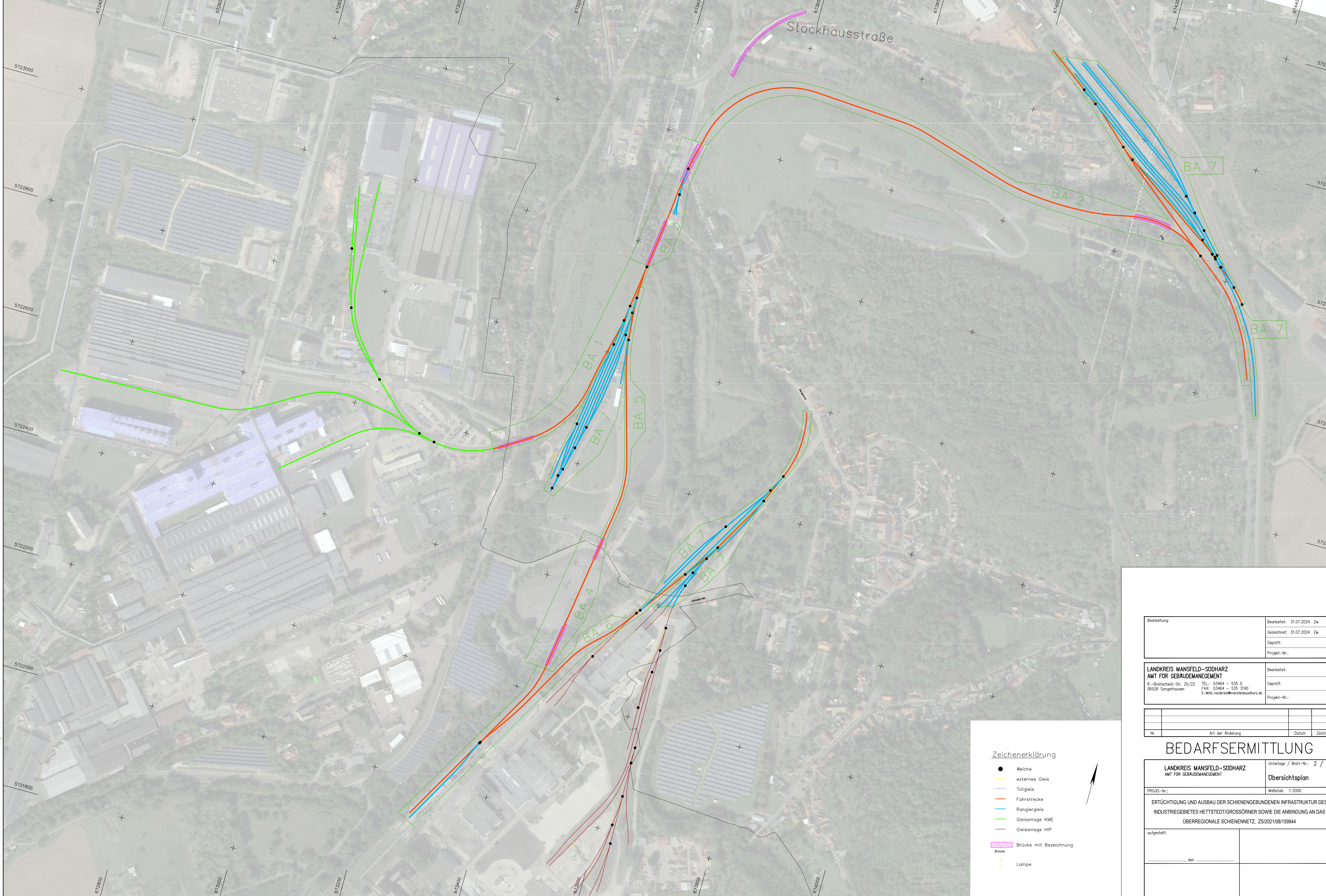

Zeichenerklärung

- Weiche
- externes Gleis
- Totgleis
- Fahrstrecke
- Rangiergleis
- Gleisanlage KME
- Gleisanlage HIP
- ▨ Brücke mit Bezeichnung
- Lampe

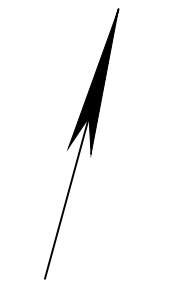

Bearbeitung:	Bearbeitet: 31.07.2024 Zw.
	Gezeichnet: 31.07.2024 Zw.
	Geprüft:
	Projekt-Nr.:

LANDKREIS MANSFELD-SÜDHARZ AMT FÜR GEBÄUDEMANAGEMENT	Bearbeitet:
R.-Breitscheid-Str. 20/22 TEL.: 03464 - 535 0	Geprüft:
06526 Sangerhausen FAX: 03464 - 535 3190	Projekt-Nr.:
E-MAIL: landkreis@mansfeldsuedharz.de	

Nr.	Art der Änderung	Datum	Zeichen

BEDARFSERMITTLUNG

LANDKREIS MANSFELD-SÜDHARZ AMT FÜR GEBÄUDEMANAGEMENT	Unterlage / Blatt-Nr.: 2 / 1
PROJ.-Nr.:	Maßstab: 1:2000

ERTÜCHTIGUNG UND AUSBAU DER SCHIENENGEUNDENEN INFRASTRUKTUR DES INDUSTRIEGEBIETES HETTSTEDT/GROSSÖRNER SOWIE DIE ANBINDUNG AN DAS ÜBERREGIONALE SCHIENENNETZ. ZS/2021/08/159944

ausgestellt:	
..... den	