

Grundriss Auszug
M 1:75

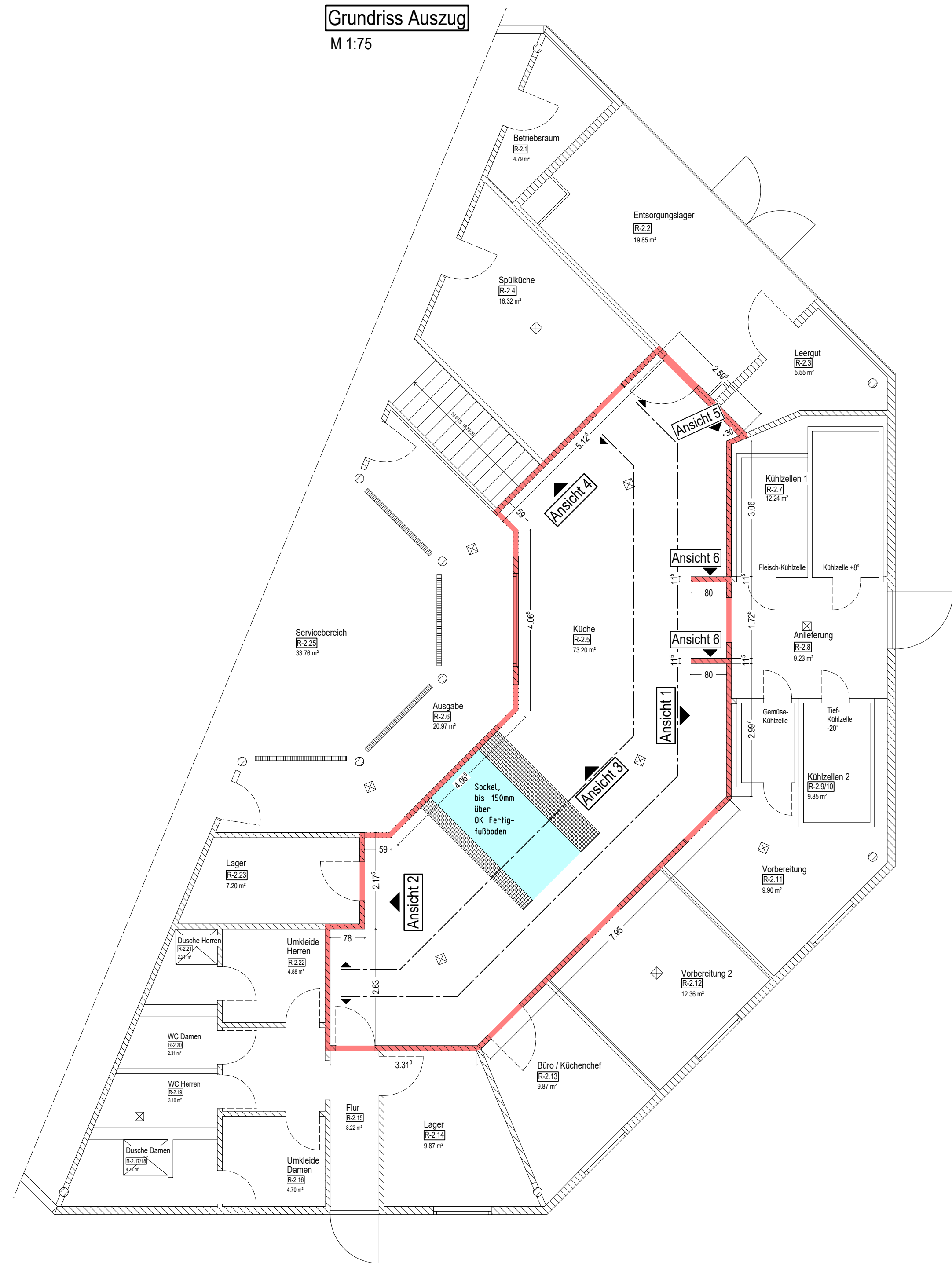

Ansicht 1

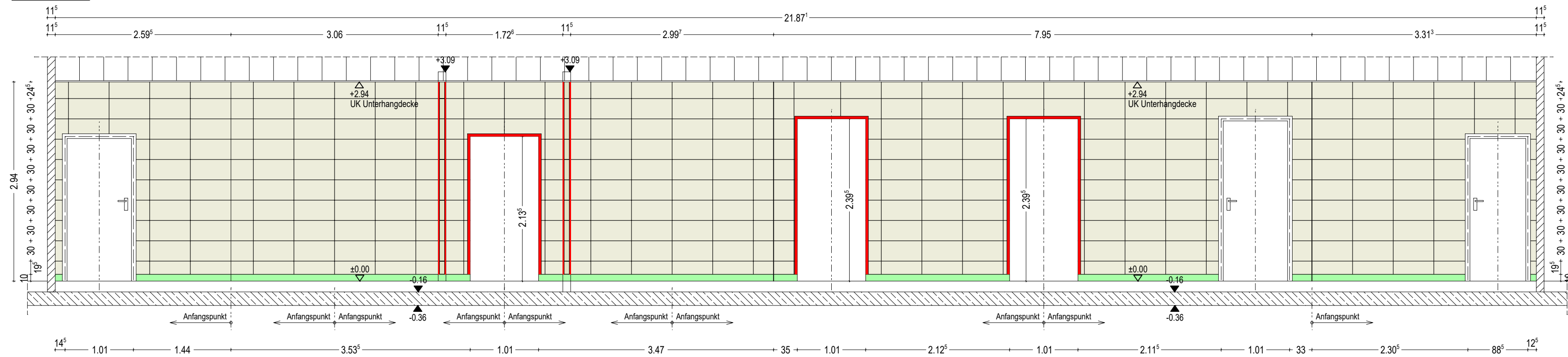

Ansicht 2

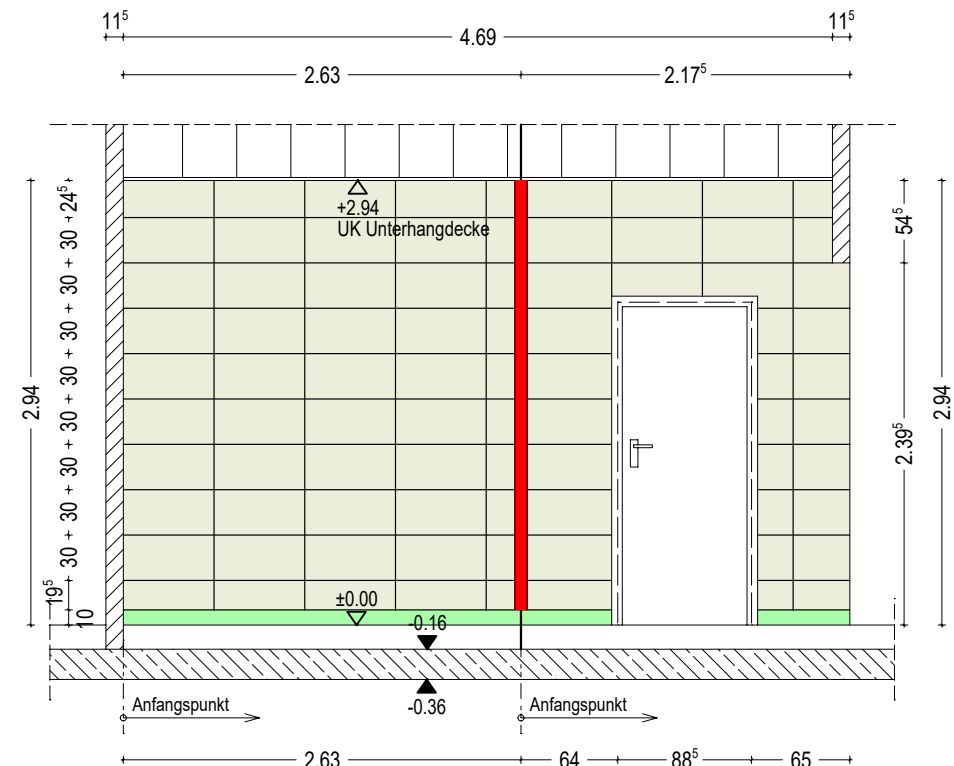

Ansicht 3

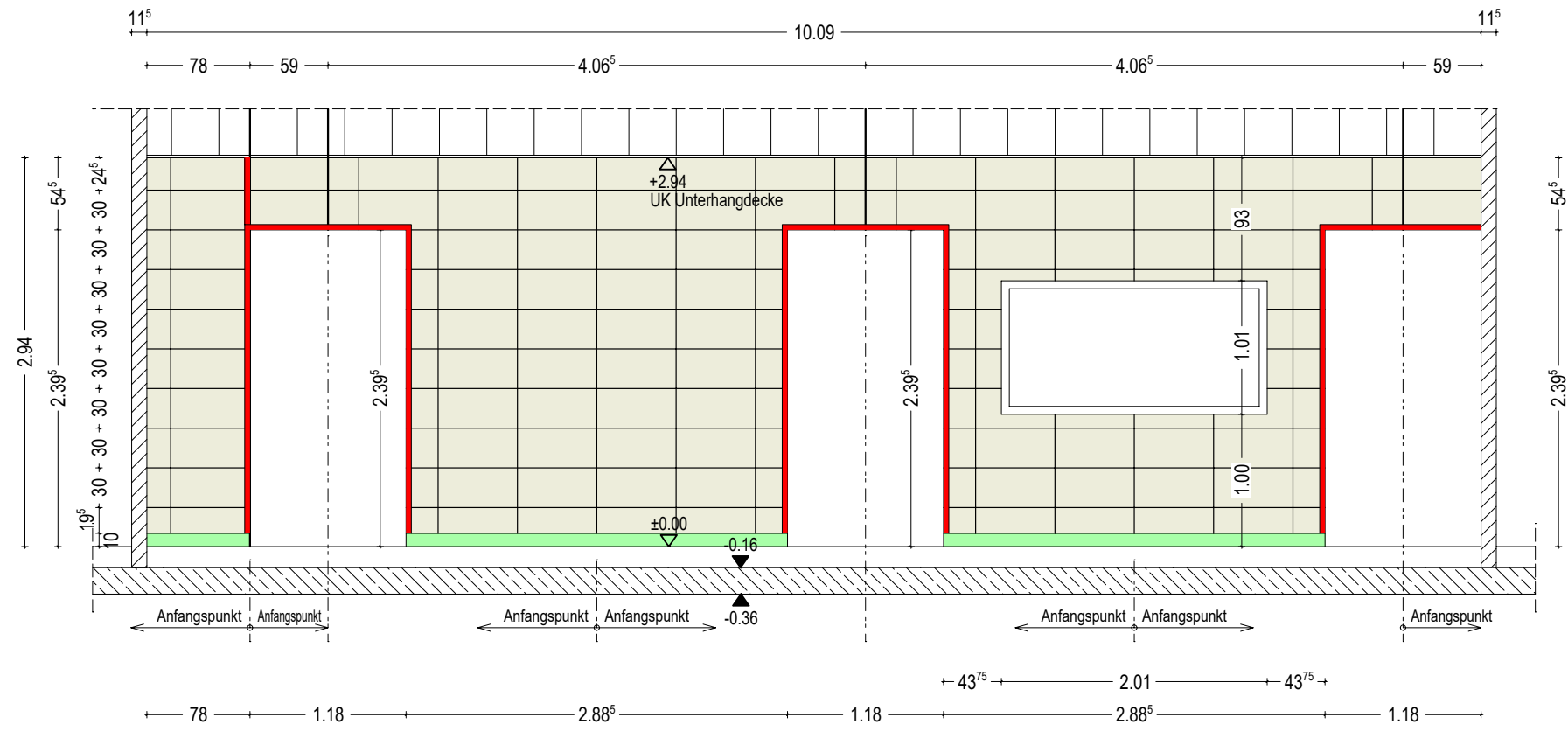

Ansicht 4

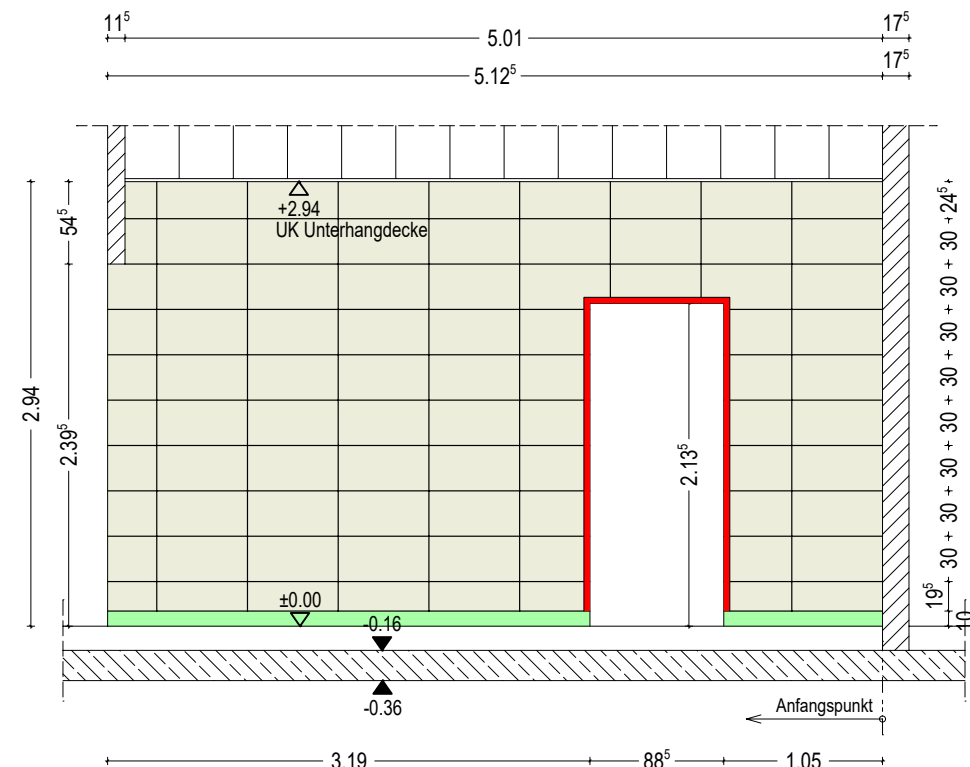

Ansicht 5

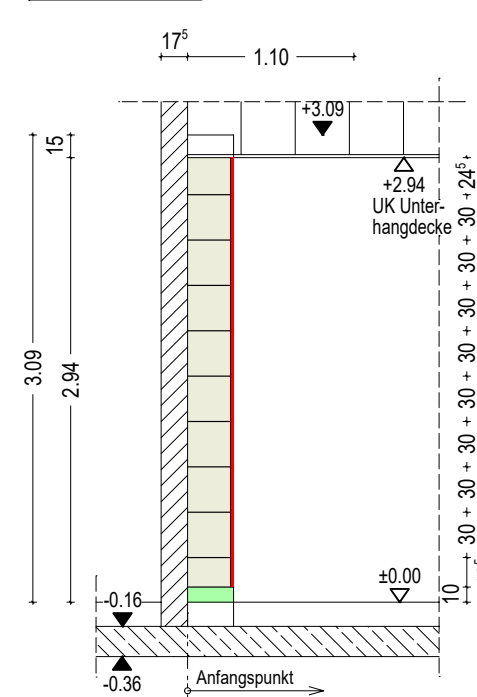

Ansicht 6

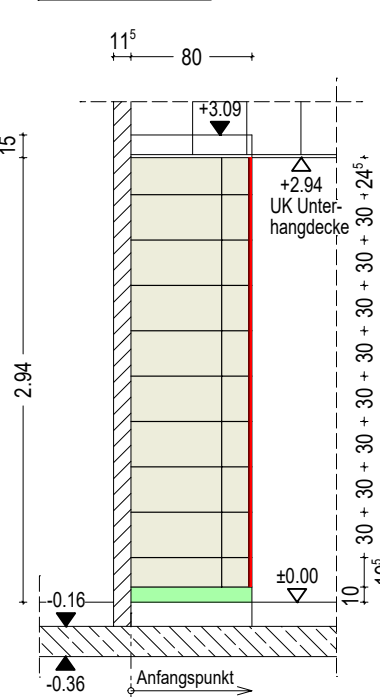

Legende

- Wandfliese 60 x 30 cm - raumhoch
- Edelstahl - Abschlussprofil
- Kehlsocbel 10 x 25 cm

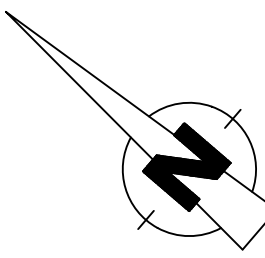

Allgemeine Bemerkungen und Hinweise

Der Plan gilt nur in Verbindung mit den Plänen der Fachingenieure und den dazugehörigen Leistungsbeschreibungen. Weiterhin ist der Wärmeschutznachweis sowie die statische Berechnung zu beachten!
Alle Maßangaben sind bauseits vor Ort zu prüfen, bei eventuell auftretenden Abweichungen ist die Bauleitung / Planverfasser zu verständigen und entsprechende Abstimmungen zu treffen!

Die Leitungsverlegung der Installationen der Haustechnik (Elektro, Trink- u. Abwasser, Lüftung u. Kälte, Fernwärme) sowie die diesbezüglich erforderlichen Decken- und Wanddurchbrüche (Anordnung und Dimension) erfolgen gemäß den Angaben der Fachplanung bzw. in Abstimmung mit den Ausführungsfirmen.

Fenster- und Türenprofile sind schematisch dargestellt, Sanitär-, Haustechnik- und sonstige Einrichtungsgegenstände sind symbolisch dargestellt und besitzen lediglich einen orientierenden Charakter.

Die im Plan ausgewiesenen Flächen sind keine fertigen Nutzflächen, hierbei handelt es sich um die Grundfläche des Rohbau, d.h. Wandbeläge wie Putzbeschichtung, Fliesen o.dgl. sind in den Flächen enthalten! Installationsvorsatzwände bzw. Schächte u.dgl. sind in den Flächen nicht enthalten!

Die angegebenen Brüstungshöhen, Türöffnungs- und Fenstersturzhöhen beziehen sich, soweit nicht anderweitig gekennzeichnet auf OK Fertigfußboden, sämtliche Vermaßungsketten sind in Bezug auf die Rohbaumaße angegeben.

INDEX	INHALT / ÄNDERUNG	DATUM	NAME/SIGNUM
e			
d			
c			
b			
a			

Dieser Plan darf ohne vorherige Genehmigung des Erstellers nicht veröffentlicht, vervielfältigt oder geändert werden, noch für ein anderes Bauvorhaben genutzt werden, als für das, das auf dem Plankopf ausgewiesen ist.

HERTRAMPF
Bauplanungs- & Ingenieurbüro GmbH

Dr.-Friedrichs-Ring 9, 08056 Zwickau - Tel.: 0375 / 27 06 40 - E-Mail: info@HERTRAMPF-AIB.de

PROJEKT	Handwerkskammer Dresden Erneuerung Küchen- / Kantinenbereich				
BAUHERR	Handwerkskammer Dresden Am Lagerplatz 8 in 01099 Dresden				
PLANINHALT	Wandabwicklung Fliesenspiegel - Bereich Küche				
PLANUNGSPHASE	AUSFÜHRUNGS- PLANUNG	PROJEKTLEITER	DATUM	NAME	
		BEARBEITER	17.12.2024	T. Hertrampf	
		ZEICHNER	17.12.2024	L. Engelmeier	
FORMAT	MASSTAB	BAUTEIL	PROJEKT-NR.	PLAN-Nr.	INDEX
40.0 x 100.0	1:50/75	EG	P0225	AP-06	