Handwerkskammer Dresden, Erneuerung Küche und Kantine

Bauablaufplan: Stand vom 17.12.2024

Nr.	Vorgangsname	Dauer	Anfang	Ende	Vorgäng
1	**Grundhafte Erneuerung Küche und Kantine der Handwerkskammer Dersden**	**253 Tage**	**Mon 14.10.24**	**Mit 01.10.25**	
2	**Bauausführung**	**73 Tage**	**Mon 23.06.25**	**Mit 01.10.25**	
3	Freischaltung Elektro/Wasser Kantine	1 Tag	Mon 23.06.25	Mon 23.06.25	
4	Freizug Küche / Kantine	5 Tage	Mon 23.06.25	Fre 27.06.25	
5	Rückbau Kühlzellen (Sachsenkälte)	5 Tage	Mon 23.06.25	Fre 27.06.25	
6	Stellen Staubschutzwand	2 Tage	Don 26.06.25	Fre 27.06.25	4EA-2 Ta
7	Rückbau- und Abbrucharbeiten Erdgeschoss	10 Tage	Mon 30.06.25	Fre 11.07.25	6
8	Rückbau- und Abbrucharbeiten Untergeschoss	5 Tage	Mon 14.07.25	Fre 18.07.25	7
9	Vorbereitung Untergründe Wände und Böden	5 Tage	Mon 14.07.25	Fre 18.07.25	7
10	Herstellung Abdichtung Boden (Bodenplatte/Decke)	5 Tage	Mon 21.07.25	Fre 25.07.25	9
11	Anlegen Trockenbauwände	5 Tage	Mon 28.07.25	Fre 01.08.25	10
12	Erneuerung Elektroleitungen	5 Tage	Mon 28.07.25	Fre 01.08.25	10
13	Erneuerung Wasser- und Heizungsleitungen, Rinnen	5 Tage	Mon 28.07.25	Fre 01.08.25	10
14	Schließen Trockenbauwände	3 Tage	Mon 04.08.25	Mit 06.08.25	12
15	Einbau Grunddämmung und Estrich Fußböden	7 Tage	Mon 04.08.25	Die 12.08.25	13
16	Abdichtungsarbeiten Wände	3 Tage	Mon 18.08.25	Mit 20.08.25	15EA+3
17	Trocknungszeit Estrich	10 Tage	Mit 13.08.25	Die 26.08.25	15
18	Einbau Trockenbaudecken	10 Tage	Mon 18.08.25	Fre 29.08.25	15EA+3
19	Einbau neuer Kühlzellen mit Außengeräten	10 Tage	Mon 18.08.25	Fre 29.08.25	15EA+3
20	Wandfliesen	9 Tage	Don 21.08.25	Die 02.09.25	16
21	Abdichtung Boden, Bodenfliesen	10 Tage	Mit 03.09.25	Die 16.09.25	20
22	Malerarbeiten	10 Tage	Mit 03.09.25	Die 16.09.25	20
23	Einbau neues Lüftungsgerät	10 Tage	Mit 13.08.25	Die 26.08.25	15
24	Wiedereinbau Ausstattung	5 Tage	Mit 17.09.25	Die 23.09.25	21
25	Bauendreinigung	3 Tage	Mit 24.09.25	Fre 26.09.25	24
26	Abnahmen/ Restleistungen	5 Tage	Don 25.09.25	Mit 01.10.25	25EA-2 T
27	Nutzungsaufnahme	1 Tag	Don 02.10.25	Don 02.10.25	26

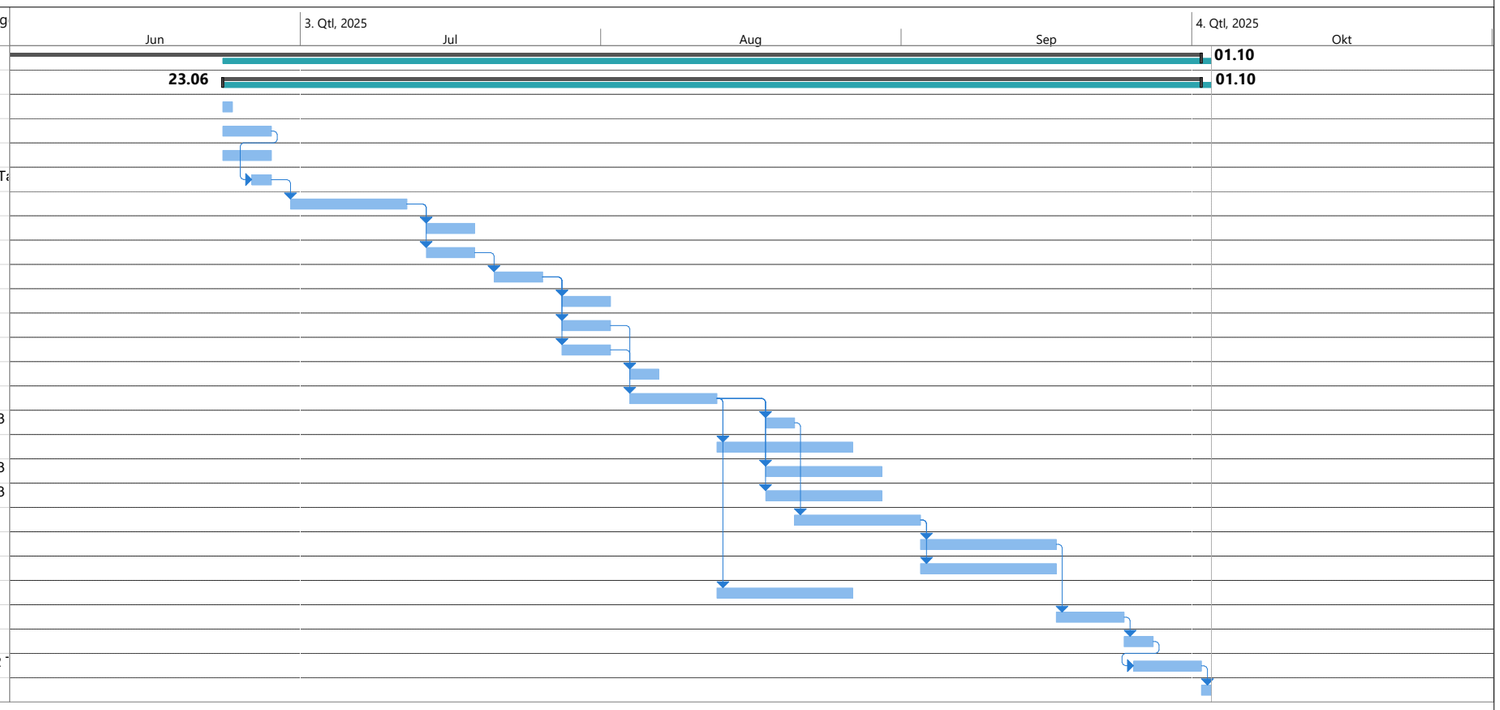

Projekt: 24-06-19--Vergabe-, B
Datum: Fre 10.01.25

Vorgang | Sammelvorgang | Inaktiver Meilenstein | Nur Dauer | Nur Anfang | Externer Meilenstein | Manueller Fortschritt
Unterbrechung | Projektsammelvorgang | Inaktiver Sammelvorgang | Manueller Sammelrollup | Nur Ende | Stichtag
Meilenstein | Inaktiver Vorgang | Manueller Vorgang | Manueller Sammelvorgang | Externe Vorgänge | In Arbeit