Handwerkskammer Dresden, Erneuerung Küche und Kantine

Bauablaufplan: Stand vom 17.12.2024

Nr.	Vorgangsname	Dauer	Anfang	Ende	Vorgäng
1	**Grundhafte Erneuerung Küche und Kantine der Handwerkskammer Dersden**	**253 Tage**	**Mon 14.10.24**	**Mit 01.10.25**	
2	**Bauausführung**	**73 Tage**	**Mon 23.06.25**	**Mit 01.10.25**	
3	Freischaltung Elektro/Wasser Kantine	1 Tag	Mon 23.06.25	Mon 23.06.25	
4	Freizug Küche / Kantine	5 Tage	Mon 23.06.25	Fre 27.06.25	
5	Rückbau Kühlzellen (Sachsenkälte)	5 Tage	Mon 23.06.25	Fre 27.06.25	
6	Stellen Staubschutzwand	2 Tage	Don 26.06.25	Fre 27.06.25	4EA-2 Ta
7	Rückbau- und Abbrucharbeiten Erdgeschoss	10 Tage	Mon 30.06.25	Fre 11.07.25	6
8	Rückbau- und Abbrucharbeiten Untergeschoss	5 Tage	Mon 14.07.25	Fre 18.07.25	7
9	Vorbereitung Untergründe Wände und Böden	5 Tage	Mon 14.07.25	Fre 18.07.25	7
10	Herstellung Abdichtung Boden (Bodenplatte/Decke)	5 Tage	Mon 21.07.25	Fre 25.07.25	9
11	Anlegen Trockenbauwände	5 Tage	Mon 28.07.25	Fre 01.08.25	10
12	Erneuerung Elektroleitungen	5 Tage	Mon 28.07.25	Fre 01.08.25	10
13	Erneuerung Wasser- und Heizungsleitungen, Rinnen	5 Tage	Mon 28.07.25	Fre 01.08.25	10
14	Schließen Trockenbauwände	3 Tage	Mon 04.08.25	Mit 06.08.25	12
15	Einbau Grunddämmung und Estrich Fußböden	10 Tage	Mon 04.08.25	Fre 15.08.25	13
16	Abdichtungsarbeiten Wände	10 Tage	Mon 18.08.25	Fre 29.08.25	15
17	Trocknungszeit Estrich	10 Tage	Mon 18.08.25	Fre 29.08.25	15
18	Einbau Trockenbaudecken	15 Tage	Mon 18.08.25	Fre 05.09.25	15
19	Einbau neuer Kühlzellen mit Außengeräten	10 Tage	Mon 18.08.25	Fre 29.08.25	15
20	Wandfliesen	10 Tage	Mon 01.09.25	Fre 12.09.25	16
21	Abdichtung Boden, Bodenfliesen	10 Tage	Mon 15.09.25	Fre 26.09.25	20
22	Malerarbeiten	12 Tage	Mon 15.09.25	Die 30.09.25	20
23	Einbau neues Lüftungsgerät	10 Tage	Mon 18.08.25	Fre 29.08.25	15
24	Wiedereinbau Ausstattung	5 Tage	Mon 29.09.25	Fre 03.10.25	21
25	Bauendreinigung	5 Tage	Mon 06.10.25	Fre 10.10.25	24
26	Abnahmen/ Restleistungen	5 Tage	Mon 06.10.25	Fre 10.10.25	24
27	Nutzungsaufnahme	1 Tag	Mon 13.10.25	Mon 13.10.25	26

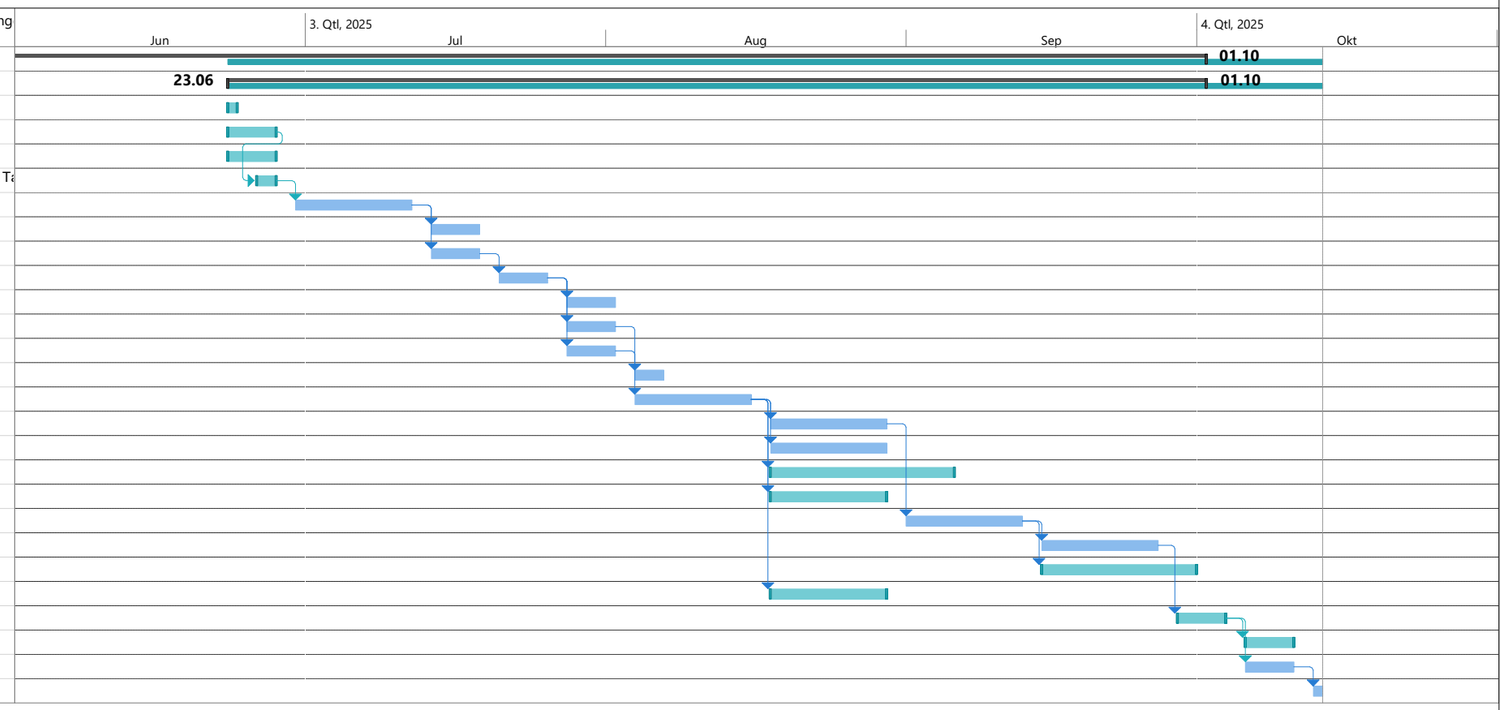

Projekt: 24-06-19--Vergabe-, B
Datum: Die 17.12.24

Vorgang | Sammelvorgang | Inaktiver Meilenstein | Nur Dauer | Nur Anfang | Externer Meilenstein | Manueller Fortschritt
Unterbrechung | Projektsammelvorgang | Inaktiver Sammelvorgang | Manueller Sammelrollup | Nur Ende | Stichtag
Meilenstein | Inaktiver Vorgang | Manueller Vorgang | Manueller Sammelvorgang | Externe Vorgänge | In Arbeit