

Horizontalschnitt Lager (TO3 / Achse 1-3)

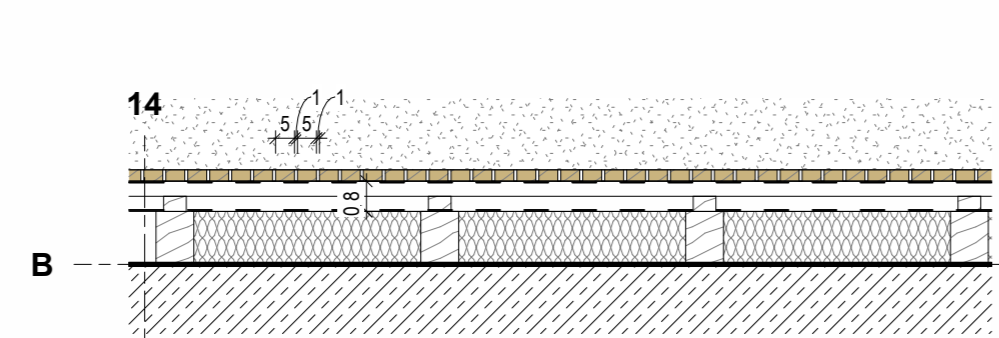

Horizontalschnitt Sportzentrum (TO 2 / Achse 4-19)

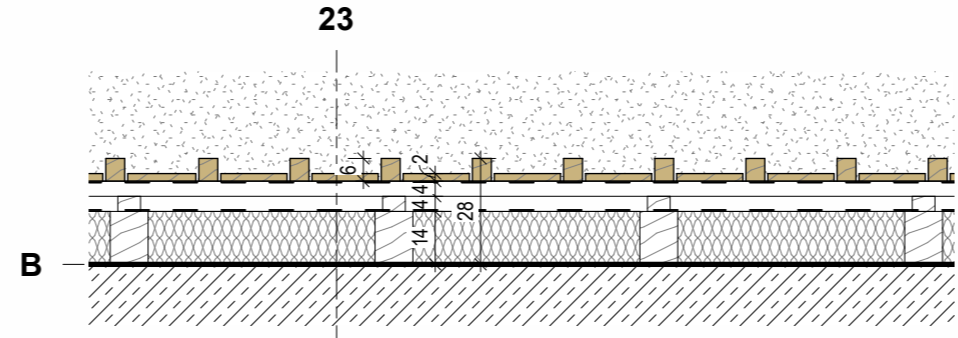

Horizontalschnitt Quartierzentrum (TO1 / Achse 20-24)

LEGENDE ARCHITEKT ALLGEMEIN

Alle Maßangaben sind vor der Ausführung vom Unternehmer eigenverantwortlich am Bau zu prüfen, Mängel und Bedenken unverzüglich mitzuteilen und Vorschläge zur Behebung zu machen!

Etwasige Unstimmigkeiten und Abweichungen sind im Einvernehmen mit der Bauleitung zu klären. Die Ausführungszeichnungen sind nur in Verbindung mit den Zeichnungen der einzelnen Fachplaner gültig. Unstimmigkeiten zwischen den Architekturzeichnungen und der Fachplanung sind vor der Ausführung mit der Projektleitung abzustimmen.

- Stahlbeton
- ▨ Wärmedämmung
- Bauteile Ausbaufertigbau
- ▤ Raumbstempel
- A = Raumhöhe
- H = Lichte Raumhöhe
- U = Umfassung
- W = Wandbedeckung
- B = Bodenbelag
- D = Deckenbedeckung
- ▽ +0.30
- ▽ -0.30
- ▽ +3.30
- ▽ +3.30
- SB
- ZV
- UV
- DV
- DLE
- R w / R w
- Fertighöhe im Schnitt
- Rohtauhöhe im Schnitt
- OKFB im Grundriss
- OK / UK Rohbau im Grundriss
- Brüthöhe
- Schichtbeton
- Zählerschrank
- Verteilerschrank
- Netzschrank 19"
- Durchlaufschalter
- Anforderungsgemäß Schalldämm-Maß im fertig eingebaute Zustand des Gesamtsystems

ALLE HÖHENANGABEN TÜREN BEZIEHEN SICH AUF +0.00 BZW. AUF OK FB. ALLE TÜREN SIND ALS ROHBAUÖFFNUNGEN VERMAST - KEINE LICHTEN ÖFFNUNGSMASSE!

ALLE HÖHENANGABEN FASSADENÖFFNUNGEN BEZIEHEN SICH AUF OK ROHDECKE (ROHBAUMASSE)! ALLE BRÜSTUNGS- UND TÜRHÖHEN BEZIEHEN SICH AUF OK FFE!

LEGENDE BRANDSCHUTZ

- hochfeuerhemmend F 60 / EI 60
- feuerhemmend F 30 / EI 30
- Standort Handfeuerlöscher
- dicht und selbstschließend
- Ei 30-C-Saa
- feuerhemmend, rauchdicht und selbstschließend

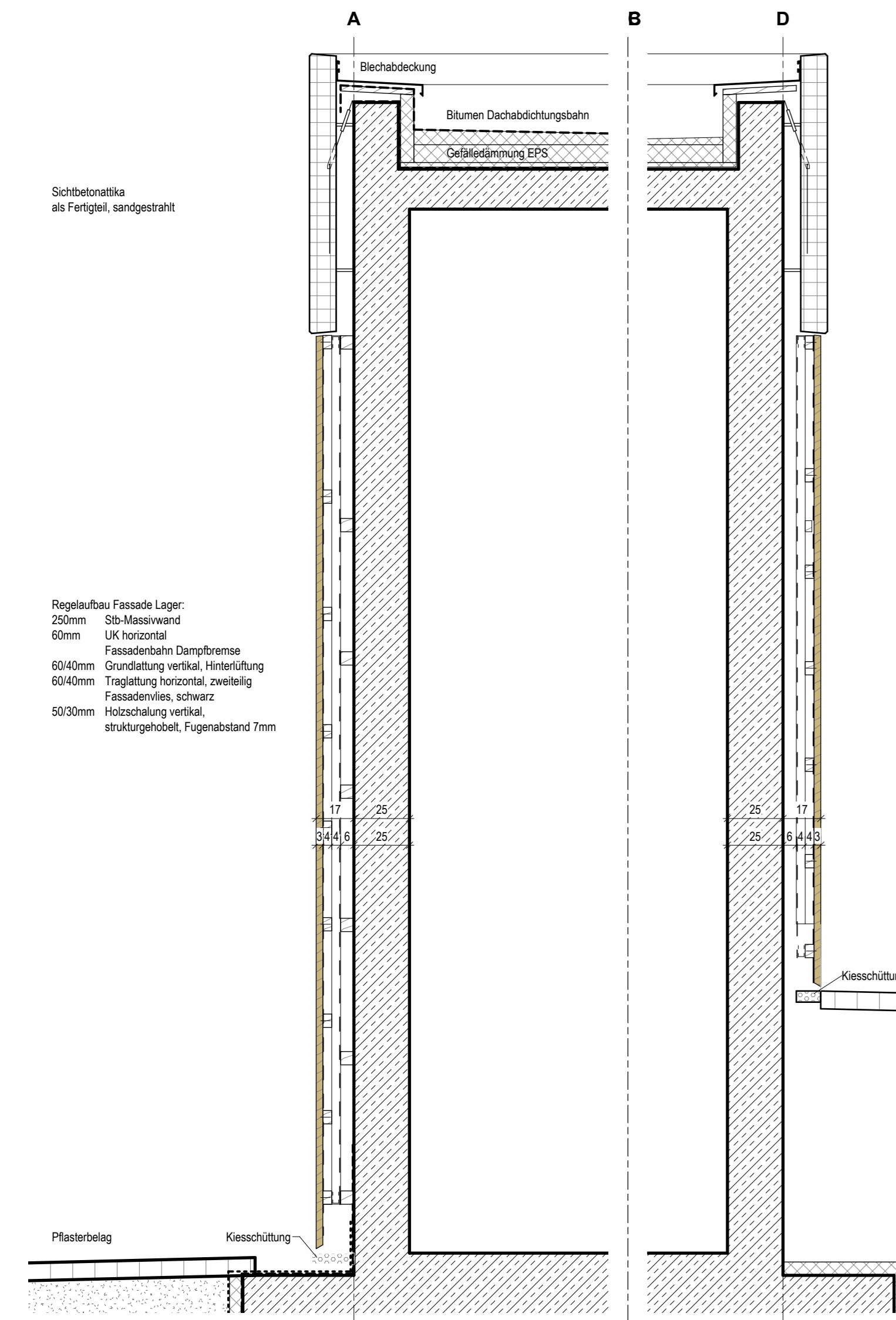

Vertikalschnitt Lager (TO3 / Achse 1-3)

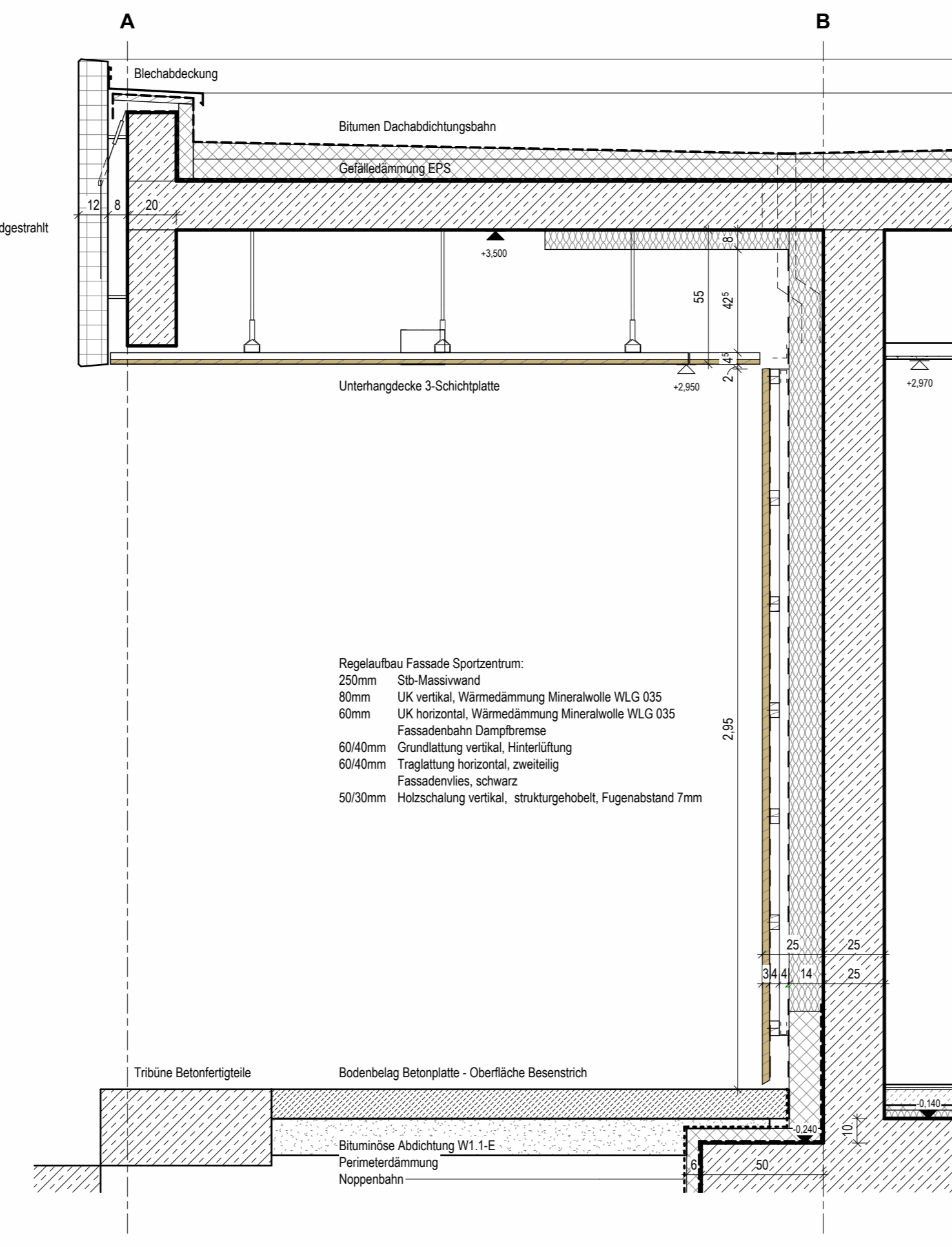

Vertikalschnitt Sportzentrum (TO 2 / Achse 4-19)

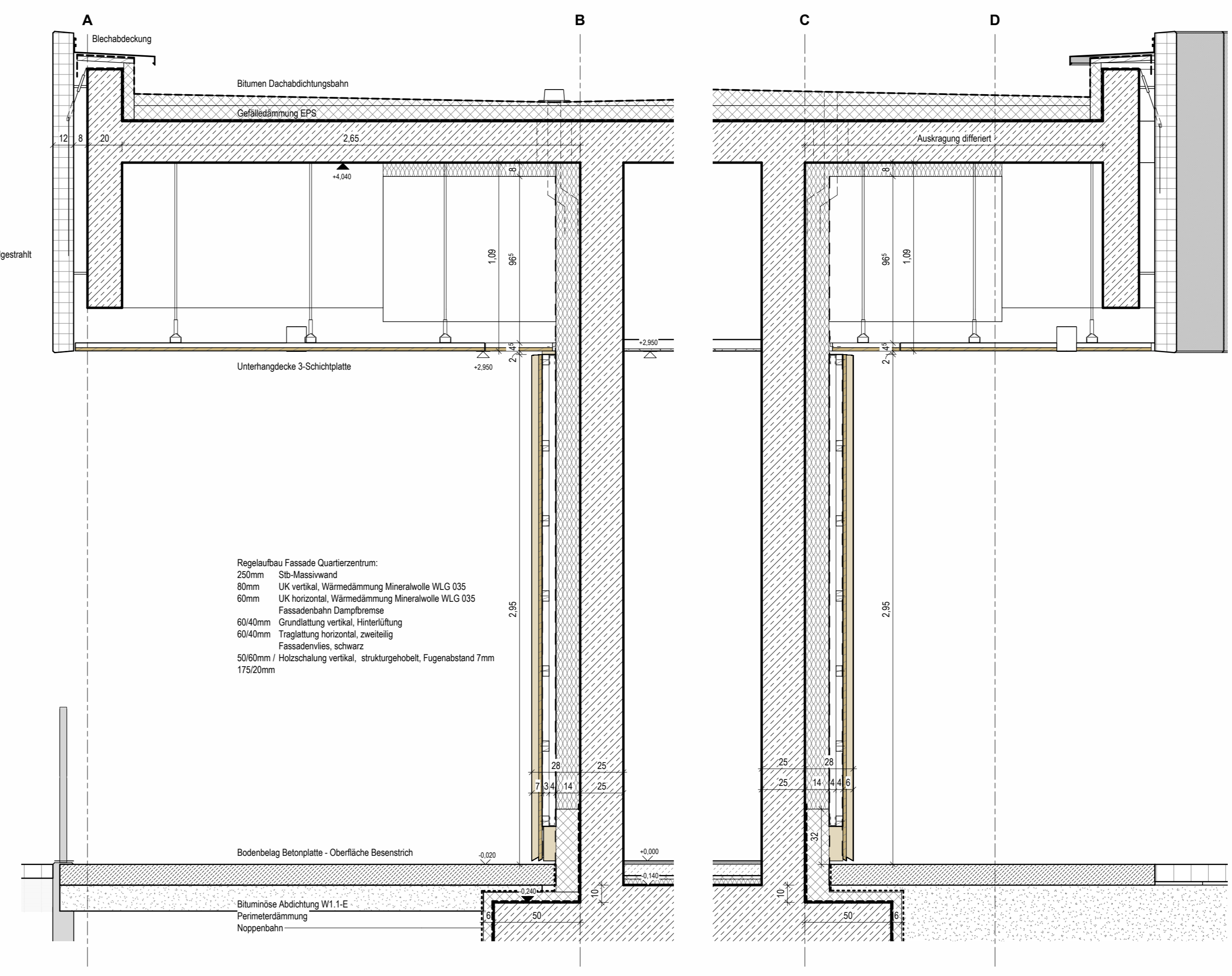
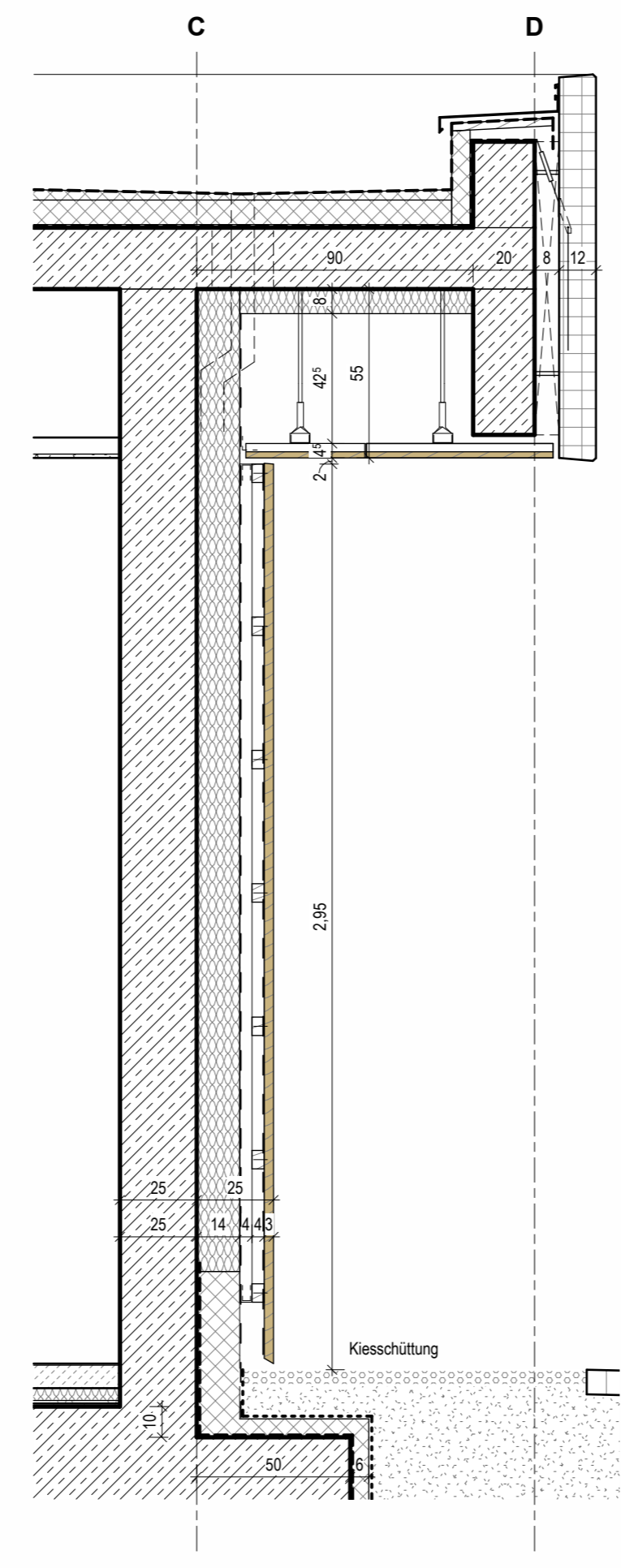

Vertikalschnitt Quartierzentrum (TO1 / Achse 20-24)

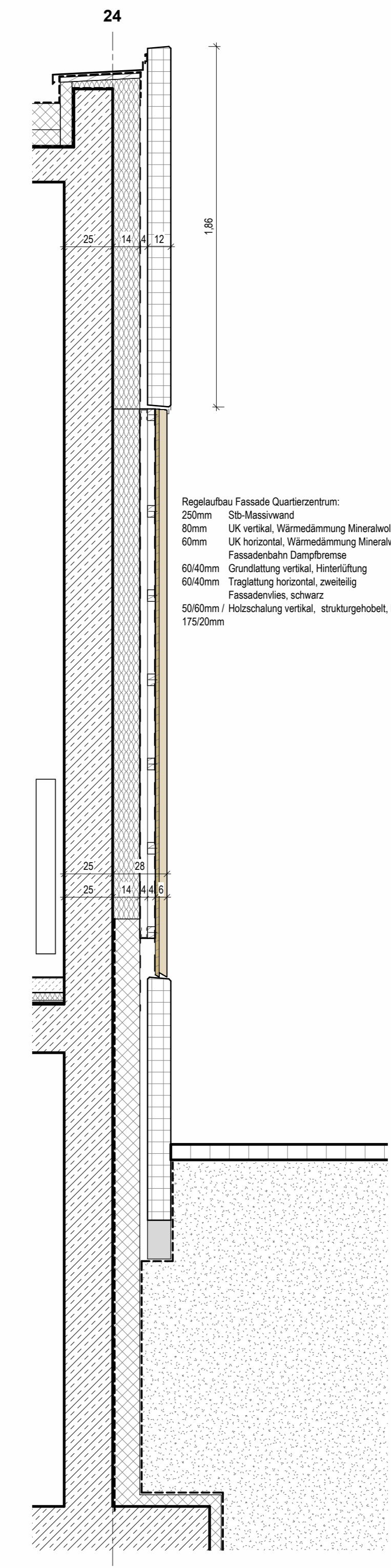

Vertikalschnitt Quartierzentrum (Achse 24)

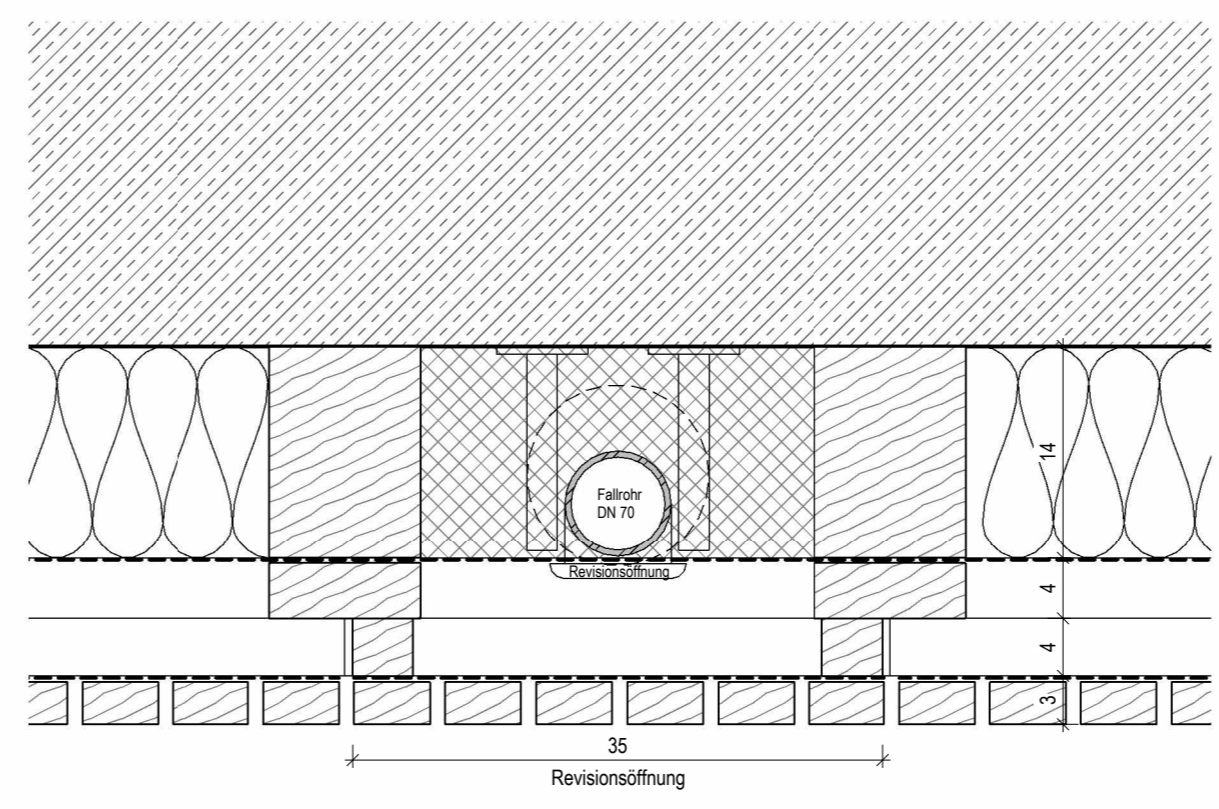

Horizontalschnitt Fallrohr

Neubau Sport- und Quartierzentrum Stadion am Walperloh in Schmalkalden

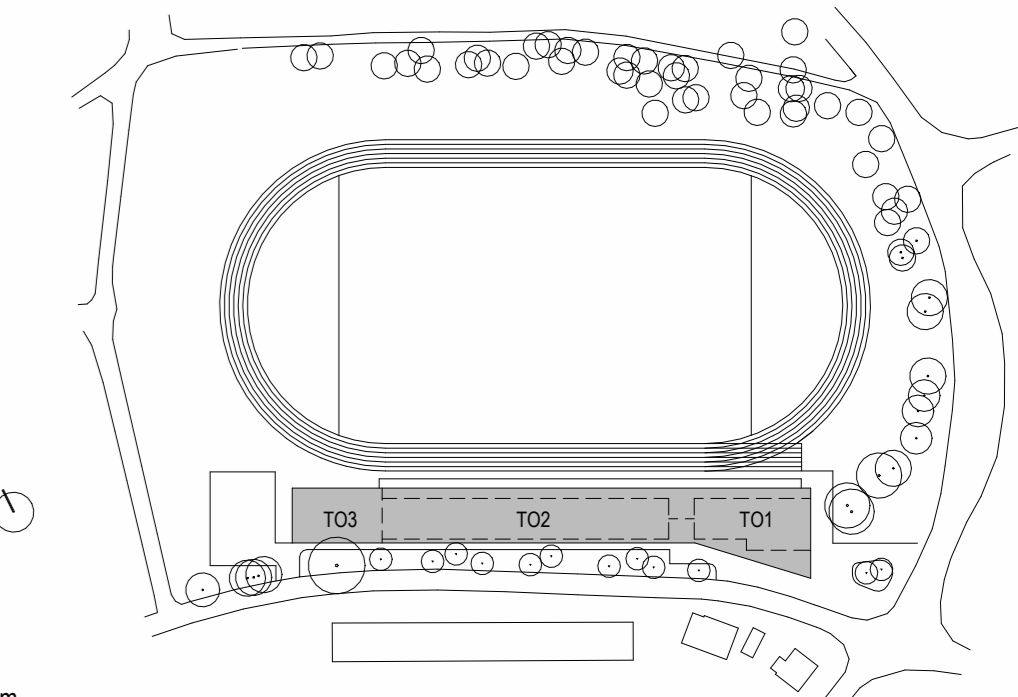

LAGE-HÖHENSYSTEM
NNH: EG 0.00 = NNH 319.85m

BAUHERR
Stadt Schmalkalden
Altmarkt 1
98574 Schmalkalden
Tel: 03683 6670
Fax: 03683 6670

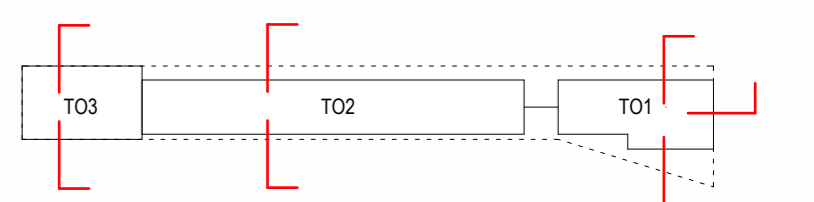

ARCHITEKT

FACHPLANUNG

NUR AUSSCHREIBUNG

PLANUNGSSTADIUM	BAUTEIL / ABSCHNITT	PLANNUMMER	INDEX
Ausführungsplanung	TO2	REGELDETAILSCHNITTE FASSADE	0

PROJEKT-NR.	LPH	DATUM	GEZEICHNET	MASSSTAB	FORMAT	CAD-BEZEICHNUNG	PLANNR.
4830	5	20.09.2023		1:20	1320 x 594 (0,78 m²)	REGELDETAIL FASSADE	5001

VORABZUG