

LEGENDE

- Grundstücksgrenzen
- Bestandswände
- Auffüllung, Bestand
- Abbruch
- Abbruch Brüstung/Ausmauerung
- Mauerwerk, neu
- Stahlbeton, neu
- Trockenbau, neu
- Innendämmung, neu
- feste Wärmedämmung, neu
- weiche Faserdämmung, neu
- gebundene Ausgleichsschüttung, neu

- ± 11.57 OKFF OK Fertig FuBo Neu
- $+6.14$ OKRD OK Rohdecke Bestand
- $+6.14$ OKRD OK Rohdecke Neu
- $\pm 10.12^*$ UK UK Neu
- $+5.03$ UK UK Bestand
- $+5.03$ UK UK Rohdecke Neu

OK FF Anbau = OK FF Bestand
 ± 0.00 OKFF = 127.39 NHN

LEGENDE Brandschutz

- Wände feuerbeständig / Brandwand
- Wände / Decken hochfeuerhemmend
- Wände feuerhemmend
- dichtschießend
- dicht- und selbstschließend
- Tür mit Rauchschutzfunktion
- Tür feuerhemmend
- Tür feuerhemmend mit Rauchschutzfunktion
- Tür feuerbeständig mit Rauchschutzfunktion
- Feuerlöscher

Reduzierung Deckenbalken siehe Grundrisse

M. 1:50

Planänderungen:

INDEX	DATUM	ART DER ÄNDERUNG	GEZ.

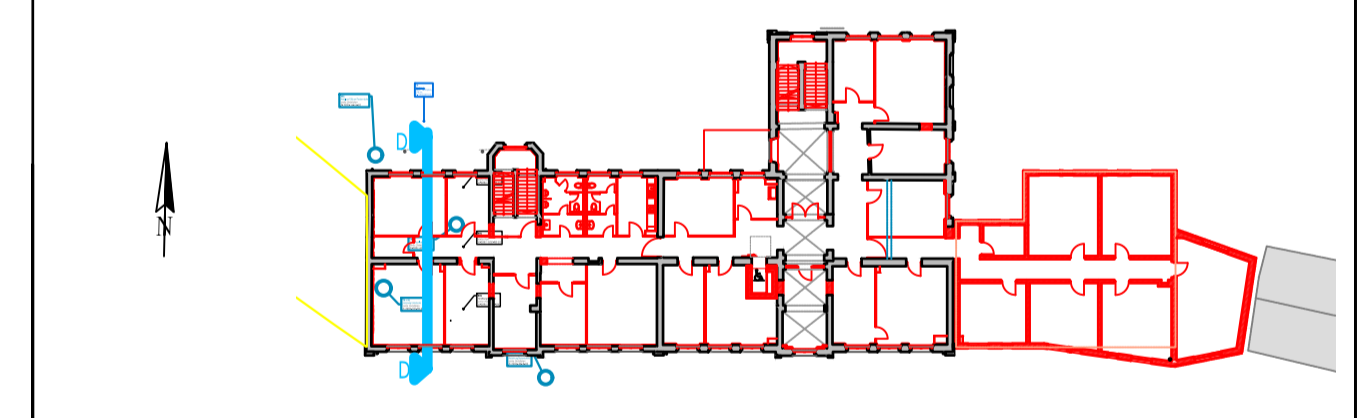

TRAGWERKSPLANUNG:	
PLANUNG FÜR TECHNISCHE GEBÄUDEAUSRÜSTUNG (HEIZUNG+SANITAR+LÜFTUNG)	
PLANUNG FÜR TECHNISCHE GEBÄUDEAUSRÜSTUNG (ELEKTRO)	
AUSFÜHRUNGSPLANUNG (BAU)	

BAUHERR: **Stadt Lutherstadt Eisleben**
 Markt 1
 Lutherstadt Eisleben
 06295

PLANUNG: **SCHNITT DD ALTBAU**

BAUVORHABEN: Umbau, Sanierung und Erweiterung ehemalige Grabenschule zum Bürgerrathaus Eisleben

PROJEKT-NR.: 2091	LEISTUNGSPHASE: 5	MASSSTAB: 1 : 50	DATUM: 12.02.2024	GEZ.: Jo.	FREIGABE (DATUM, UNTERSCHRIFT)	INDEX: -
-------------------	-------------------	------------------	-------------------	-----------	--------------------------------	----------

Diese Projektzeichnung ist unser Eigentum und darf ohne unsere Genehmigung weder vervielfältigt noch eigenmächtig weiterverwendet werden.