

- LEGENDE**
- Grundstücksgrenzen
 - Bestandswände
 - Auffüllung, Bestand
 - Abbruch
 - Abbruch Brüstung/Ausmauerung
 - Mauerwerk, neu
 - Stahlbeton, neu
 - Trockenbau, neu
 - Innendämmung, neu
 - feste Wärmedämmung, neu
 - weiche Faserdämmung, neu
 - gebundene Ausgleichschüttung, neu
 - Wand-Durchbruch, Größe nach Angabe
 - Kernlochbohrung, Durchmesser nach Angabe
 - Fußboden-Durchbruch
 - Wand-Durchbruch
 - Deckendurchbruch
 - Bodenplatte, neu, d=20cm
 - OK BP=+2,45m
 - UK BP=+2,65m
 - OK FF Anbau
 - OK FF Bestand

Das Herstellen und Ändern von Öffnungen im Mauerwerk erfolgt durch das Bauhauptgewerk!

OK FF Anbau = OK FF Bestand
±0.00 OKFF = 127.39 NHN
Alle angegebenen Türhöhen und Brüstungshöhen beziehen sich auf OKFF Neu!

Planänderungen:

INDEX	DATUM	ART DER ÄNDERUNG	GEZ.

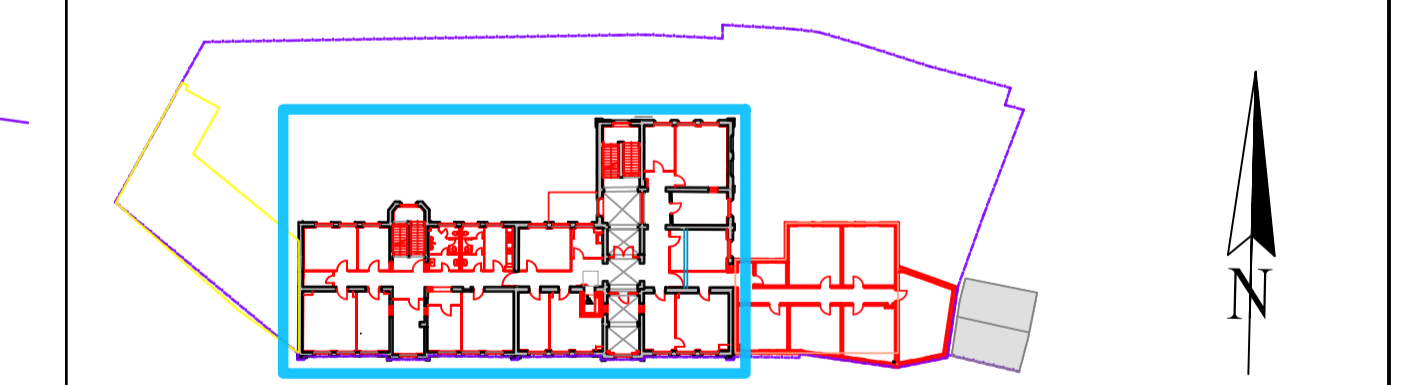

TRAGWERKSPLANUNG:

PLANUNG FÜR TECHNISCHE GEBÄUDEAUSRÜSTUNG (HEIZUNG-SANITÄR-LÜFTUNG)
PLANUNG FÜR TECHNISCHE GEBÄUDEAUSRÜSTUNG (ELEKTRO)
AUSFÜHRUNGSPLANUNG (BAU)

BAUHERR: Stadt Lutherstadt Eisleben
Markt 1
Lutherstadt Eisleben
06295

PLANUNG:

BAUVERFAHREN: Umbau, Sanierung und Erweiterung ehemalige Grabenschule zum Bürgerreithaus Eisleben, Grabenstraße 39-43, 06295 Lutherstadt Eisleben

TITEL: Entkernungsarbeiten	PROJEKT: GRUNDRISS KELLERGESCHOSS - Altbau	INVEST: -
PROJEKTPHASE: 2091	STADIUM: 5	DATE: 12.02.2024
PROJEKTLEITER: -	PROJEKTINGENIEUR: -	PROJEKTSCHAFTLEITER: -

Diese Projektzeichnung ist unser Eigentum und darf ohne unsere Genehmigung weder ververvielfältigt noch eigenmächtig weiterverwendet werden.