

## **Leistungsbeschreibung-BT**

### **LOS 4**

#### **Rettungswachenbereich Torgau**

- **Rettungswache Torgau**
- **Rettungswache Belgern**
- **Rettungswache Trossin**
- **Rettungswache Beilrode**

1. Strukturdaten
2. Angaben zu den Rettungswachen
3. Angaben zu den Einsatzfahrzeugen
4. Angaben zum Einsatzaufkommen
5. Vorhalte-/Standortänderungen im Rettungsdienstbereichsplan
6. Übernahme Pflichten aus einem Wachenmiet-/Nutzungsvertrag des Landkreises mit dem Vermieter der Rettungswache

## 1. Strukturdaten

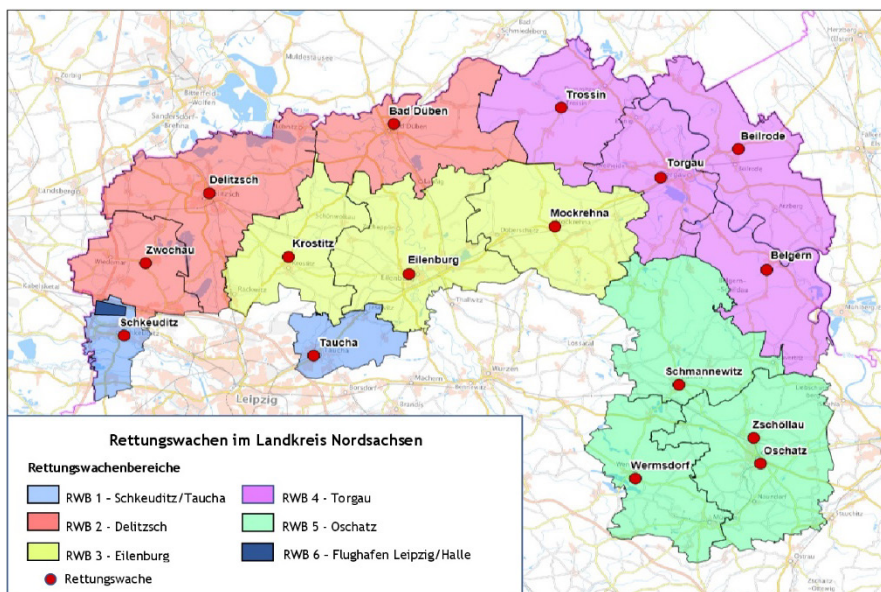

<b>Standort der Rettungswache Torgau</b>	<b>Erreichbarkeit:</b>
04860 Torgau Gewerbering 10	Telefon: + 49 (0) 3421/712827 Fax: + 49 (0) 3421/739204

<b>Standort der Rettungswache Belgern</b>	<b>Erreichbarkeit:</b>
04874 Belgern-Schildau Neußener Straße 15 g	Telefon: + 49 (0) 34224/42579

<b>Standort der Rettungswache Trossin</b>	<b>Erreichbarkeit:</b>
04880 Trossin Dahlenberger Straße 9	Telefon: + 49 (0) 34223/60438

<b>Standort der Rettungswache Beilrode</b>	<b>Erreichbarkeit:</b>
04886 Beilrode Gewerbering 5 a	Telefon: + 49 (0) 3421/7737393

Die Versorgung mit rettungsdienstlichen Leistungen erfolgt im Versorgungsbereich Torgau planerisch durch die Fahrzeuge der Rettungswachen Torgau, Belgern, Trossin und Beilrode.

Der Versorgungsbereich Torgau umfasst die Stadt Belgern-Schildau mit ihren Ortsteilen. Weiterhin gehören zum Versorgungsbereich Teile der Gemeinden Doberschütz und Cavertitz, die Stadt Torgau, Dommitzsch sowie Beilrode.

Von den planmäßigen Versorgungsbereichen kann jedoch bei Bedarf abgewichen werden. Auf Anweisung der Integrierten Regionalleitstelle Leipzig können Rettungsmittel im gesamten Rettungsdienstbereich des Landkreises Nordsachsen, aber auch nach Amtshilfeersuchen in benachbarten Rettungsdienstbereichen zum Einsatz gebracht werden.

Der Rettungswachenbereich Torgau wird aus südöstlicher Richtung kommend in nordwestliche Richtung von der Elbe durchquert.

Der dadurch abgetrennte genannte Bereich „Ostelbien“ (Gemeinden des Landkreises Torgau, die östlich der Elbe liegen), für dessen Versorgung die Rettungswache Beilrode zuständig ist, ist daher nur über die einzige Brücke im Stadtgebiet Torgau erreichbar bzw. zu verlassen. Eine Brücke bei Mühlberg im Landkreis Elbe-Elster, südöstlich der Stadt Belgern gelegen, wäre eine weitere Überquerungsmöglichkeit.

Zum Übersetzen über die Elbe können ebenfalls die Fähren in Belgern und Dommitzsch bedingt genutzt werden. Diese sind jedoch nicht ganztägig und auch nicht ganzjährig in Betrieb. Ebenfalls sind sie bei Niedrig- bzw. bei Hochwasser geschlossen.

Der Versorgungsbereich Torgau ist mit einer Fläche von ca. 650 km<sup>2</sup> ein großer ländlicher Bereich, der mit ca. 16,2 km<sup>2</sup> pro 1000 Einwohner wenig dicht besiedelt ist. Hier sind generell weitere Wege in das sich in Torgau befindliche einzige Regelkrankenhaus in diesem Bereich zurück zu legen.

Die Ausrückebereiche für alle Einsatzarten sind der **Anlage 4-1-1** (Bereichsplan 2026-2032) zu entnehmen.

### ***Rettungsmittel-Vorhaltung***

#### Rettungswache Torgau

Notarzteinsatzfahrzeug [NEF]	Rettungswagen [RTW]	Krankentransportwagen [KTW]
<b>1</b>	<b>2</b>	<b>2</b>

#### Rettungswache Belgern

Notarzteinsatzfahrzeug [NEF]	Rettungswagen [RTW]	Krankentransportwagen [KTW]
<b>0</b>	<b>1</b>	<b>0</b>

#### Rettungswache Trossin

Notarzteinsatzfahrzeug [NEF]	Rettungswagen [RTW]	Krankentransportwagen [KTW]
<b>0</b>	<b>1</b>	<b>0</b>

#### Rettungswache Beilrode

Notarzteinsatzfahrzeug [NEF]	Rettungswagen [RTW]	Krankentransportwagen [KTW]
<b>0</b>	<b>1</b>	<b>0</b>

**Rettungsmittel-Dienstplan:**

1	2							3							4
Rettungs- mittel	Vorhaltung in h/d <sup>1</sup>							Vorhaltezeit (informativ) <sup>2</sup>							Wochen- vorhalte- stunden <sup>3</sup>
	Mo	Di	Mi	Do	Fr	Sa	So	Mo	Di	Mi	Do	Fr	Sa	So	
	Ft <sub>Mo</sub>	Ft <sub>Di</sub>	Ft <sub>Mi</sub>	Ft <sub>Do</sub>	Ft <sub>Fr</sub>	Ft <sub>Sa</sub>	Ft <sub>So</sub>	Ft <sub>Mo</sub>	Ft <sub>Di</sub>	Ft <sub>Mi</sub>	Ft <sub>Do</sub>	Ft <sub>Fr</sub>	Ft <sub>Sa</sub>	Ft <sub>So</sub>	
NEF Torgau	24	24	24	24	24	24	24	6-6	6-6	6-6	6-6	6-6	6-6	6-6	168
	24	24	24	24	24	24	24	6-6	6-6	6-6	6-6	6-6	6-6	6-6	
RTW 1 Torgau	24	24	24	24	24	24	24	6-6	6-6	6-6	6-6	6-6	6-6	6-6	168
	24	24	24	24	24	24	24	6-6	6-6	6-6	6-6	6-6	6-6	6-6	
RTW 2 Torgau	12	12	12	12	12	12	12	6-18	6-18	6-18	6-18	6-18	6-18	6-18	84
	12	12	12	12	12	12	12	6-18	6-18	6-18	6-18	6-18	6-18	6-18	
RTW Belgern	24	24	24	24	24	24	24	6-6	6-6	6-6	6-6	6-6	6-6	6-6	168
	24	24	24	24	24	24	24	6-6	6-6	6-6	6-6	6-6	6-6	6-6	
RTW Beilrode	24	24	24	24	24	24	24	6-6	6-6	6-6	6-6	6-6	6-6	6-6	168
	24	24	24	24	24	24	24	6-6	6-6	6-6	6-6	6-6	6-6	6-6	
RTW Trossin	24	24	24	24	24	24	24	6-6	6-6	6-6	6-6	6-6	6-6	6-6	168
	24	24	24	24	24	24	24	6-6	6-6	6-6	6-6	6-6	6-6	6-6	
KTW 1 Torgau	8	8	8	8	8	0	0	7-15	7-15	7-15	7-15	7-15	0	0	40
	0	0	0	0	0	0	0	-	-	-	-	-	-	-	
KTW 2 Torgau	8	8	8	8	8	0	0	10-18	10-18	10-18	10-18	10-18	0	0	40
	0	0	0	0	0	0	0	-	-	-	-	-	-	-	

- Die speziellere Vorhalteregele geht stets der allgemeineren in folgender Reihenfolge vor: Sondervorhaltung (wochentagunabhängig), Vorhaltung an Wochenfeiertagen (=FtWochentag), Vorhaltung am entsprechenden Wochentag
- Der Träger ist berechtigt, die täglich konkreten Vorhaltezeiten mit einer Vorlaufzeit von 36 h zu verändern, wenn dies zur bedarfsgerechten Versorgung der Bevölkerung mit Leistungen des Rettungsdienstes notwendig ist. Veränderungen dieser Art können je nach Situation vorübergehend oder auch dauerhaft sein.
- Nur informativ. Standardwoche ohne Wochenfeiertage. Maßgeblich ist stets die Vorhaltung gemäß Spalte 2.

## 2. Angaben zu Rettungswache und den Außenstellen

### 2.1 Rettungswache Torgau

#### **Außenansicht:**



#### **Objektbeschreibung:**

Für den Bereich Torgau stellt der Träger die in seinem Eigentum stehende Rettungswache am Standort Gewerbering 10 in 04860 Torgau zur Verfügung. Die Inbetriebnahme dieser Rettungswache erfolgte im Mai 2001.

Zum Objekt gehören ca. 480 m<sup>2</sup> befestigte Fläche aus Öko-Pflaster sowie 280 m<sup>2</sup> Rasenfläche mit Buschwerk.

Für die Mitarbeiter stehen 9 Parkplätze kostenfrei zur Verfügung.

Die Wärmeerzeugung für die Raumheizung wird über einen mit Erdgas gespeisten Heizkessel gewährleistet. Die Aufbereitung des Warmwassers erfolgt mittels zweier Elektroboiler (80 Liter). Die Ausleuchtung der Einfahrts- und Aufstellflächen für die Fahrzeuge erfolgt durch mehrere Außenleuchten, die über das Hausnetz gespeist werden.

Die Waschgaragenentwässerung ist an einen Leichtflüssigkeitsabscheider angeschlossen.

Der Träger plant für das Jahr 2018 den Einbau einer Klimaanlage mit einem festen Außengerät und in den Aufenthalts- sowie Ruheräumen den Einbau eines Wandgeräts. Bei der Anschaffung der Klimaanlage legt der Träger besonderen Wert auf ökonomische und kosteneffiziente Geräte.

Der Träger gewährleistet den üblichen Immobilienversicherungsschutz.

**Grundriss:**

Dachgeschoss Hauptgebäude

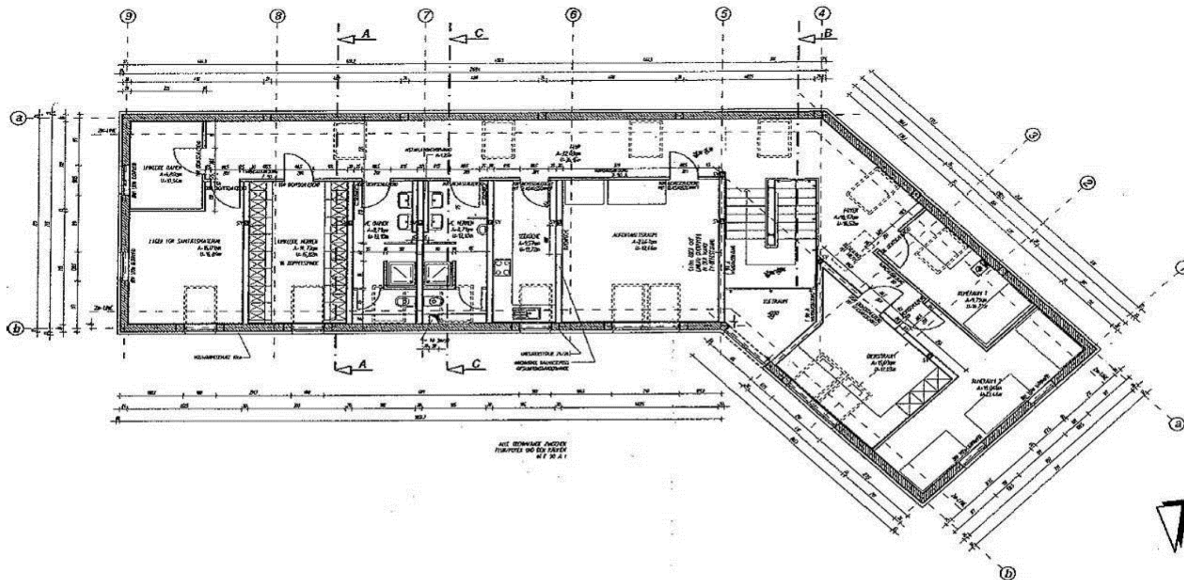

RW Torgau (DG)

BAUVERFAHREN <b>NEUBAU EINER RETTUNGSWACHE IN TORGAU</b>	BAUHERR: ARCHITEKT:
BAUHERR: <b>RETTUNGSZWECKVERBAND NORDSACHSEN SCHAFERGRABEN 6 04509 DELITZSCH</b>	<b>NUTZ &amp; REYHE ARCHITEKTURBÜRO LENNICSTRASSE 3 09117 CHEMNITZ TEL. 0371/81582-9 FAX. 0371/81582-10</b>
<b>SCHNITTE DACHGESCHOSS</b>	Datum: 13.03.2000 Zeichn.-Nr.: 4FL-403M-III No. Blatt: 14/00

Erdgeschoss Hauptgebäude

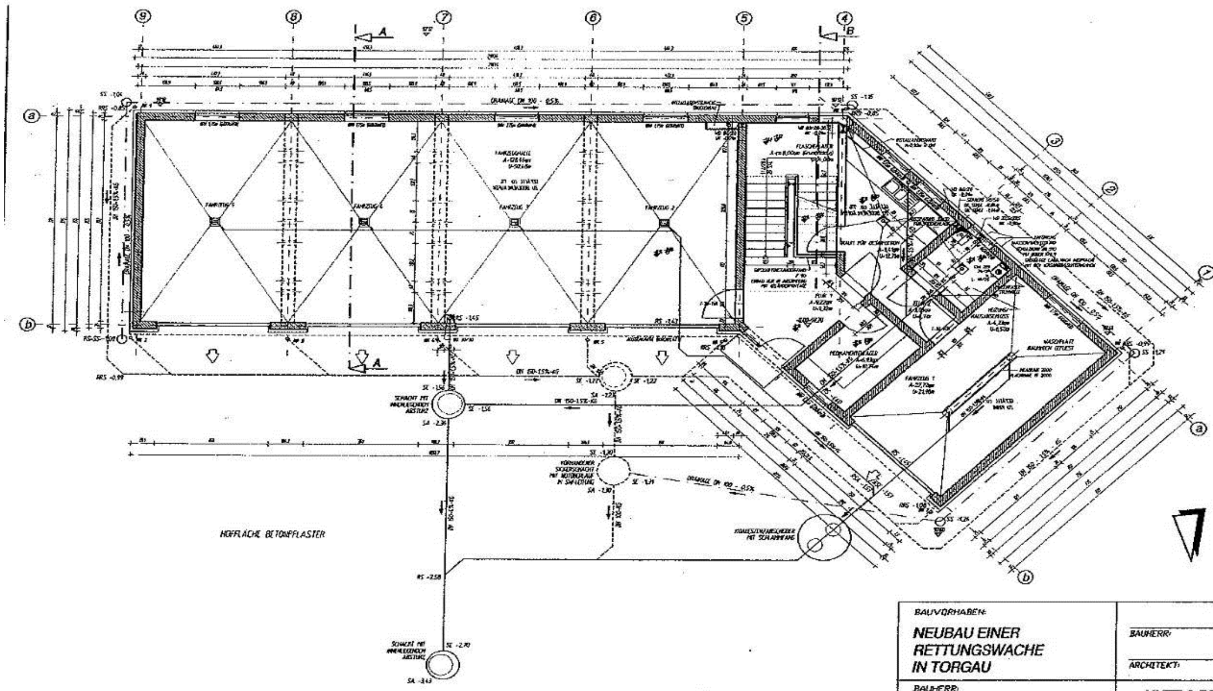

RW Torgau (EG)

BAUVORHABEN: <b>NEUBAU EINER                  RETTUNGSWACHE                  IN TORGAU</b>	BAUHERR: _____ ARCHITEKT: _____
BAUHERR: RETTUNGSZWECKVERBAND NORDSACHSEN SCHARFGRABEN 6 04509 DELITZSCH	<b>NUTZ &amp; REYHE</b> ARCHITEKTURBÜRO LENNESTRASSE 3 09117 CHEMNITZ TEL: 0371/81582-0 FAX: 0371/81582-10
GRUNDRISS ERDGESCHOSS	Da Num: 15.05.2000 Zeichn.-Nr.: APL-ROK-II Maßstab: 1:300

Erdgeschoss Anbau

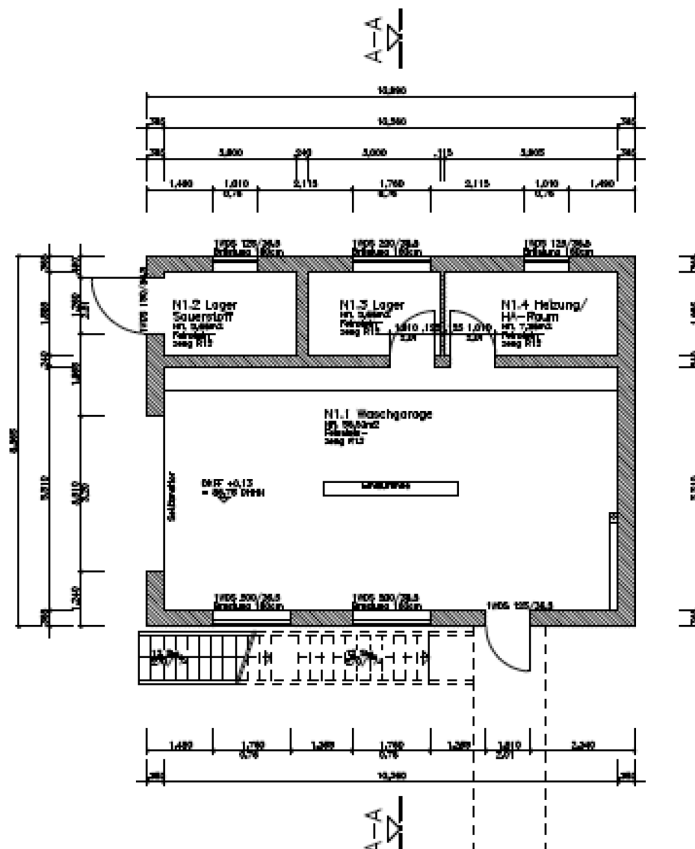

Obergeschoss Anbau

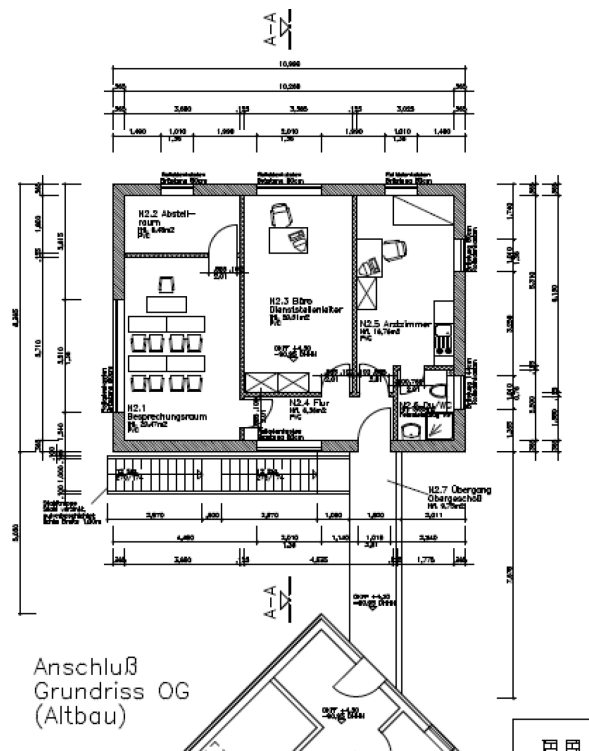

Anschluß  
 Grundriss OG  
 (Altbau)



**Angaben zu Räumen und Raumgrößen:**

Etage	Raumbezeichnung	Fläche (m²)	Raumhöhe (m)	Bemerkung
Hauptgebäude Erdgeschoss	Waschgarage	27,72	4,14	1 Sektionaltor; Hersteller: Fa. Hild
	Hausanschlussraum	4,33	4,14	
	Medikamentenlager	6,93	4,14	
	Raum f. Desinfektion	9,41	4,14	
	Flur 1	9,22	2,50	
	Flur 2	3,06	2,50	
	Flaschenlager	8,00	1,80	
	Fahrzeughalle	128,46	4,14	4 Sektionaltore; Herstelle Fa. Hild
	Erdgeschoss Hauptgebäude gesamt:	197,13		
Hauptgebäude Obergeschoss	Aufenthaltsraum	23,67	2,50	
	Teeküche	9,57	2,50	
	Sanitär, Herren	8,71	2,50	
	Sanitär, Damen	8,71	2,50	
	Umkleide, Herren	14,73	2,50	
	Lager f. Sanitätsmaterial	15,01	2,50	
	Umkleide, Damen	6,80	2,50	
	Ruheraum 1	9,79	2,50	
	Ruheraum 2	18,04	2,50	
	Dienstraum	15,03	2,50	
	Foyer	18,97	2,50	
	Flur	32,43	2,50	
	Obergeschoss Hauptgebäude gesamt	181,46		
Anbau Erdgeschoss	Waschgarage	56,53	4,00	
	Lager 1 - Sauerstoff	5,66	4,00	
	Lager 2	5,66	4,00	
	Heizungsraum	7,36	4,00	
	Erdgeschoss Anbau gesamt	75,21		
Anbau Obergeschoss	Besprechungsraum	20,47	2,60	
	Abstellraum	6,48	2,60	
	Büro Wachenleiter	20,51	2,60	
	Flur	6,36	2,60	
	Notarztzimmer	16,76	2,60	
	Dusche/WC Notarzt	3,85	2,60	
	Obergeschoss Anbau gesamt	74,43		
	<b>Gesamtfläche:</b>	<b>528,23</b>		

**Angaben zum Verbrauch von Medien und weiteren Nebenkosten:**

Betriebs- und Nebenkosten (einschließlich Reinigungskosten für die Diensträume) sind durch den Leistungserbringer zu tragen.

In den Vorjahren sind folgende Betriebs- und Nebenkosten bzw. Verbräuche angefallen:

Art der Betriebskosten	2022		2023	
	Menge	Preis	Menge	Preis
Wasser	209 m <sup>3</sup>	522,67 €	206 m <sup>3</sup>	516,77 €
Abwasser	209 m <sup>3</sup>	481,63 €	206 m <sup>3</sup>	476,98 €
Elektroenergie	18.667 kWh	4.075,28 €	22.610 kWh	11.151,75 €
Internetanschluss	-	599,05 €	-	627,61 €
Gas	70663 kWh	5.299,98 €	75.325 kWh	8.394,47 €
Abfall-/Papierentsorgung	-	1.331,99 €	-	1.620,41 €
Reinigung	-	3.658,65 €	-	6.596,24 €
Winterdienst/ Objektpflege	-	338,65 €	-	491,92 €

Bei der Kalkulation der Betriebskosten für dieses Objekt ist davon auszugehen, dass bestehende Liefer-, Leistungs- und Serviceverträge des Vornutzers nicht übernommen werden müssen.

Die Rettungswache verfügt über einen Telefonanschluss DeutschlandLAN IP Start Premium mit Internet Flatrate mit bis zu 50MBit/s sowie Flatrate ins Deutsche Festnetz (Vertrag zwischen Telekom und Träger). Die Kosten der Flatrate sowie die Kosten für alle darüber hinausgehenden Verbindungen sind Kosten des Leistungserbringers. Der Grundpreis beträgt EUR 39,95 (netto) im Monat.

Die Pflege der Außenanlagen obliegt dem Leistungserbringer auf dessen Kosten.

Wartung und Instandhaltung der Heizungsanlage, der Klimatechnik, der Sektionaltore sowie des Leichtflüssigkeitsabscheiders sind Sache des Trägers.

**Inventar:**

Der Träger stattet die Rettungswache mit den nachfolgend aufgeführten Inventargegenständen aus:

Raum	Anzahl	Bezeichnung/Gegenstand	Anschaffungszeitraum
B	1	Schreibtisch rechteckig	2001
B	1	Schrankwand	2001
B	1	Rollcontainer	2001
B	1	Kombischrank (kombiniert Regal, Aktenschrank)	2001
B	1	Bürodrehstuhl	2001
B	1	Aktenschrank, 2-türig Ordnerhöhe 5	2001
B		Besprechungstisch trapezförmig	2001
B	1	Aktenschrank, 2-türig Ordnerhöhe 3	2001
B	1	Besprechungstisch rund	2001
NA	1	Stühle	Sep 19
NA	1	Bilder	Sep 19
NA	1	Kleinmöbel	Sep 19
SR	7	Büroschränke	26.04.2022
SR	5	Bürotische	Apr 22
SR	11	Stühle	Apr 22
DES	1	Spüle	
FH	3	Stahlblechschrank	
FH	4	Aufbewahrungsschrank	
L/M	3	Stahlblechschrank	Okt 19
L/M	1	Medikamentenkühlschrank	Mai 16
S/F	1	Regal	Nov 20
S/M	1	Regal	Nov 20
LG	6	Stahlschrank	Okt 23
LG	1	Bürodrehstuhl	Apr 22
LG	1	Tisch	
U/M	34	Spind	
U/M	19	Spindaufsatz	
U/F	7	Spind	
U/F	4	Spindaufsatz	
U/F	1	Polsterliege	Jul 15
R/M	3	Spind	
R/M	1	Polsterliege	
R/M	1	Bürodrehstuhl	
R/M	1	Aktenschrank	Apr 22
R/F	1	Polsterliege	Jul 15
K	1	Küche	Dez 16
F2	2	Spind	Apr 22
F2	2	Aktenschrank	Okt 22
D	1	Router	Jan 18

D	1	Bürodrehstuhl	
D	1	Aufbewahrungsschrank	
A	1	Fernseher	Dez 13
A	1	Couch	Dez 16
A	1	Couchtisch	
A	1	Bürodrehstuhl	
A	1	Computer	Nov 14
A	7	Besucherstuhl	
A	1	Tisch	
G	1	Sideboard Stahlschrank lichtgrau	
G	1	Edelstahlspüle	
G	2	Bürostahlschränke INWERK, lichtgrau	Jan 16

Legende Spalte 1Raumbezeichnung

A	Aufenthaltsraum
D	Dienstraum
B/L	Büro Lehrrettung
U/M	Umkleide Männer
K	Küche
R/M	Ruheraum Männer
R/F	Ruheraum Frauen
L/M	Lager Medikamente
DES	Raum für Desinfektion
G	Garage
F	Flur/Foyer
NA	Notarztzimmer
U/F	Umkleide Frauen
SR	Schulungsraum

## 2.2 Rettungswache Belgern

### **Außenansicht:**



### **Objektbeschreibung:**

Für den Außenstellenbereich Belgern stellt der Träger ein in seinem Eigentum stehendes Objekt am Standort Neußener Straße 15 g in 04874 Belgern-Schildau, OT Belgern zur Verfügung. Das Objekt wurde im Jahr 2016 neu erbaut.

Die Außenanlagen bestehen aus Rasenflächen sowie Bäumen (Obstbäume).

Für die Mitarbeiter stehen am Objekt fünf Fahrzeugstellplätze kostenfrei zur Verfügung. Die Heizung und Warmwasseraufbereitung wird durch eine Luft-Wasser-Wärmepumpe gewährleistet.

Im Objekt sind je ein Stromzähler für die Wärmepumpe und ein Stromzähler für den Hausstrom installiert.

Abwasser wird über eine Bio-Kläranlage aufgefangen und geklärt.

**Grundriss:**

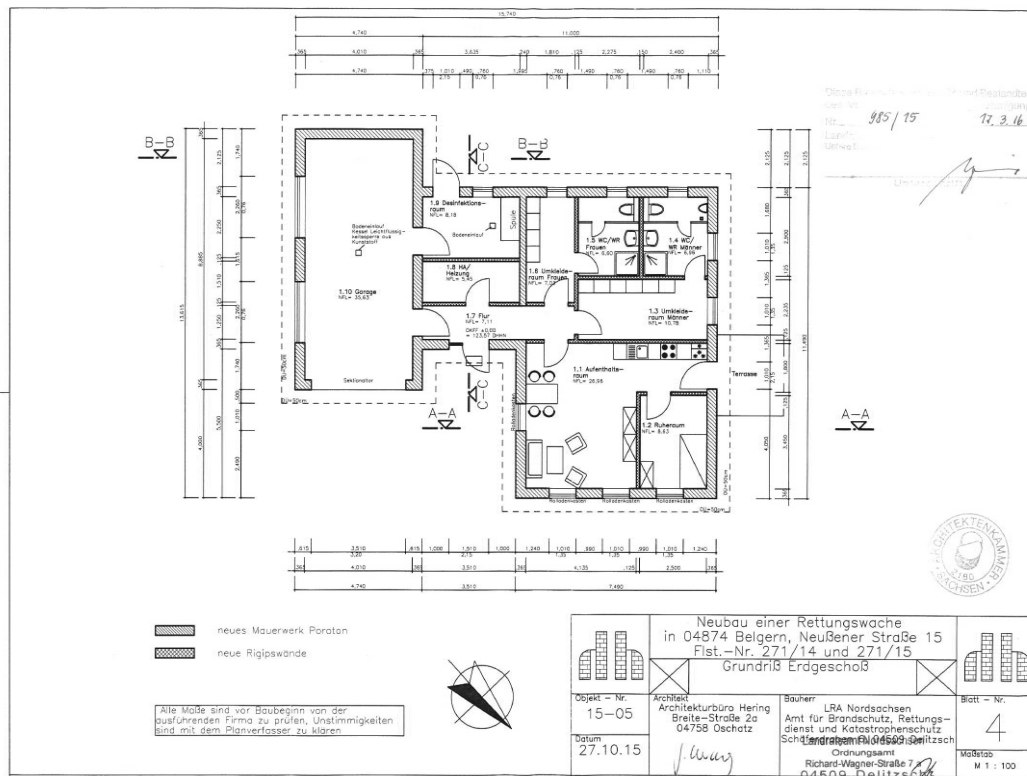

**Angaben zu Raumgrößen:**

Etage	Raumbezeichnung	Fläche (m²)	Bemerkung
Erdgeschoss	Flur	7,11	1 Sektionaltor, Fa. Nowotnik
	Aufenthaltsraum	26,96	
	Ruheraum	8,63	
	Umkleide Männer	10,78	
	Umkleide Frauen	7,03	
	Sanitär Frauen	6,60	
	Sanitär Männer	6,96	
	Heizung/HA	5,45	
	Desinfektionsraum	8,18	
	Garage	35,63	
	<b>Gesamtfläche:</b>	<b>123,33</b>	

**Angaben zum Verbrauch von Medien und weiteren Nebenkosten:**

Betriebs- und Nebenkosten (einschließlich Reinigungskosten für die Diensträume) sind durch den Leistungserbringer zu tragen.

In den Vorjahren sind folgende Betriebs- und Nebenkosten bzw. Verbräuche angefallen:

Art der Betriebskosten	2022		2023	
	Menge	Preis	Menge	Preis
Wasser	136 m <sup>3</sup>	378,95 €	-	-
Abwasser	-	74,97 €	-	74,97 €
Elektroenergie	6.331 kWh	1.476,86 €	6.126 kWh	2.807,55 €
Elektroenergie Wärmepumpe	6433 kWh	1.199,38 €	6.462 kWh	2.268,42 €
Internetanschluss	-	527,65 €	-	556,21 €
Abfallentsorgung	-	219,98 €	-	354,42 €
Reinigung	-	2.465,32 €	-	2.829,06 €
Winterdienst/ Objektpflege	-	694,26 €	-	728,14 €

Bei der Kalkulation der Betriebskosten für dieses Objekt ist davon auszugehen, dass bestehende Liefer-, Leistungs- und Serviceverträge des Vornutzers nicht übernommen werden müssen.

Die Rettungswache verfügt über einen Telefonanschluss DeutschlandLAN IP Start Premium mit Internet Flatrate mit bis zu 50MBit/s sowie Flatrate ins Deutsche Festnetz (Vertrag zwischen Telekom und Träger). Die Kosten der Flatrate sowie die Kosten für alle darüber hinausgehenden Verbindungen sind Kosten des Leistungserbringers. Der Grundpreis beträgt EUR 39,95 (netto) im Monat.

Die Pflege der Außenanlagen obliegt dem Leistungserbringer auf dessen Kosten.

Der Ablauf des Niederschlagswassers wird durch eine Rigolenversickerung auf dem Grundstück sichergestellt. Hierfür entstehen keine Kosten.

Die Wartung und Instandhaltung des Sektionaltores, der Wärmepumpe sowie der Biokläranlage sind Sache des Trägers. Anfallendes Abwasser wird durch die vorhandene Biokläranlage gereinigt und versickert. Die Stadt Belgern-Schildau erhebt für die Biokläranlage eine Überwachungsgebühr in Höhe von 22 Euro jährlich. Diese Kosten sind Kosten des Leistungserbringers.

Weitere Kosten sind dem Träger nicht bekannt.

<sup>5</sup> Im Umland der Außenstelle Belgern befinden sich Wiesen und Felder. Jahreszeitbedingt kann es hier zu Schädlingsbefall kommen.

**Inventar:**

Der Träger stattet die Rettungswache mit den nachfolgend aufgeführten Inventargegenständen aus:

Raum	Anzahl	Bezeichnung/Gegenstand	Anschaffungszeitraum
A/K	1	Einbauküche Impuls Küchen	Sep 16
A/K	1	Gefrier-Kühlkombination, silber Standgerät 155 cm	Sep 16
A	1	Couchtisch 120x43x75 cm	Okt 16
A	1	Fernsehalterung	Okt 16
A	1	Schreibtisch mit Unterbau 1	Mai 17
A	1	Couchtisch	Okt 16
A	1	Besprechungstisch rechteckig	Okt 16
A	1	Sofa	Mai 17
A		Fernseher	
A	1	Sideboard 120 lang Ordnerhöhe 2	Okt 16
A	4	Besucherstuhl	Okt 16
R	1	Polsterliege	Aug 14
R	1	Akten-/Garderobenschrank	Okt 16
U/M	5	Spinde Stahlausführung	
U/M	4	Spindaufsätze 60 cm	Jun 12
U/M	1	Garderobenschrank 180x60x50 cm,	Okt 16
S/M	1	Badregal mit Spiegel	Okt 16
U/F	3	Spinde Stahlausführung	
U/F	2	Spindaufsätze 120 cm	Jun 12
U/F	1	Wandpaneell 150x120 cm mit 5 Doppelhaken	Okt 16
S/F	1	Badregal mit Spiegel	Okt 16
DES	1	Sideboard Stahlschränke INWERK lichtgrau	Feb 11
DES	1	Materialschrank 195x100x40 cm, 4 verzinkte	Okt 16
DES	1	Edelstahlpüle	Sep 16
DES	1	Raumklimagerät	Jul 19
DES	1	Spint	Sep 16
G	1	Putzmittelschrank 180x60x50, 3 Einlegeböden	Okt 16
G	1	Sideboard Stahlschränke INWERK lichtgrau	Feb 11



Legende Spalte 1

Raumbezeichnung

A	Aufenthaltsraum
A/K	Küche im Aufenthaltsraum
U/M	Umkleide Männer
U/F	Umkleide Frauen
S/M	Sanitär Männer
S/F	Sanitär Frauen
DES	Raum für Desinfektion
G	Garage
R	Ruheraum
F	Flur

## 2.3 Rettungswache Trossin

### **Außenansicht:**



### **Objektbeschreibung:**

Für den Rettungswachenbereich Trossin stellt der Träger ein Objekt am Standort Dahlenberger Straße 9 in 04880 Trossin zur Verfügung. Eigentümer des in den 1960-iger Jahren erbauten Objekts, das von mehreren Mietparteien genutzt wird, ist die Gemeindeverwaltung Trossin, die ihren Sitz in einem angrenzenden Gebäudekomplex mit gleicher Postanschrift hat. Der Träger ist Mieter.

Das ehemalige Schulgebäude wurde im Jahr 2001 umfangreich saniert und dient seit 2002 der Freiwilligen Feuerwehr Trossin als Feuerwehrgerätehaus und dem Träger als Standort für einen RTW des Rettungswachenbereichs Torgau.

Für die Mitarbeiter stehen kostenfreie Fahrzeugstellplätze zur Verfügung.

Die Warmwasseraufbereitung in der Garderobe sowie im Aufenthalts-/Dienstraum erfolgt über einen separaten Niederdruckboiler.

### **Neubau:**

Der Träger beabsichtigt, eine Rettungswache am nördlichen Rand von Trossin zu errichten. Dazu plant der Träger die Errichtung eines Neubaus. Das Objekt wird dem Leistungserbringer nach Leistungsbeginn, voraussichtlich im Laufe des Jahres 2026 zur Nutzung überlassen.

Die Bauweise wird den modernsten Standards entsprechen. Daher geht der Träger davon  
Los 4 - Rettungswachenbereich Torgau

aus, dass Betriebs- und Nebenkosten zum jetzigen Gebäude vergleichbar bleiben.

**Grundriss:**

Obergeschoss

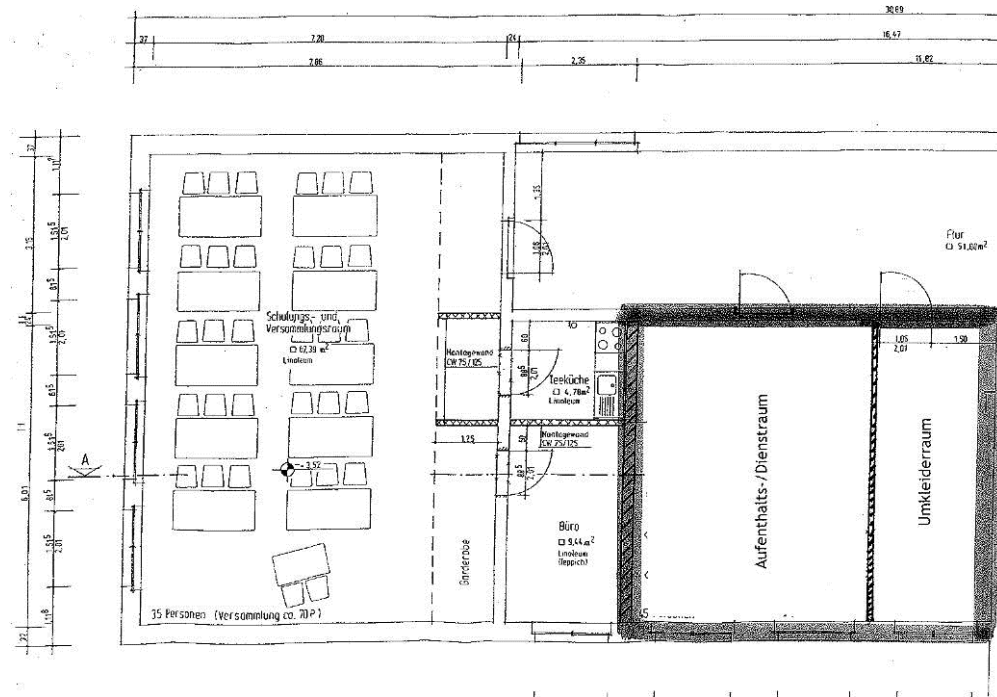

Erdgeschoss/Garagenplatz

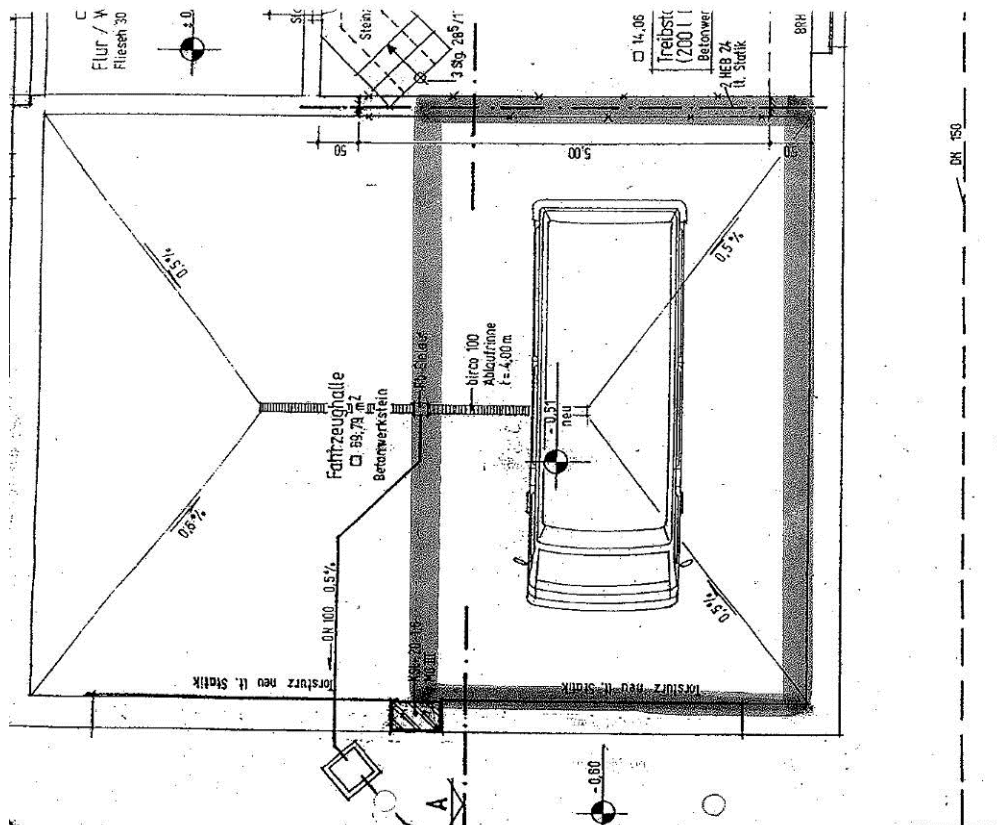

**Angaben zum Verbrauch von Medien und weiteren Nebenkosten:**

Betriebs- und Nebenkosten (einschließlich Reinigungskosten für die Diensträume) sind durch den Leistungserbringer zu tragen.

Durch den Leistungserbringer ist eine jährliche Betriebskostenvorauszahlung anteilig für alle in § 2 der jeweils geltenden Betriebskostenverordnung genannten und für das Objekt anfallenden Betriebskosten zu entrichten. Die Höhe der Vorauszahlung beträgt derzeit 1.162,10 EUR.

Art der Betriebskosten	2022		2023	
	Menge	Preis	Menge	Preis
Internetanschluss	-	527,65 €	-	556,21 €
Abfallentsorgung	-	111,85 €	-	186,72 €
Nebenkostenpauschale	-	3.196,78 €	-	3.196,78 €

Der Vermieter rechnet einmal jährlich nach Vorliegen aller Belege unter Berücksichtigung der Vorauszahlungen des Leistungserbringers die tatsächlichen Verbräuche ab. Dabei werden die Kosten grundsätzlich im Verhältnis der Mietfläche zur Gesamtmietfläche des Grundstückes umgelegt.

Der Verbrauch von Elektroenergie zum Betreiben von Geräten im Aufenthalts-/Dienstraum, der Garderobe sowie der Ladeerhaltung des Rettungsdienstfahrzeuges werden über einen Zwischenzähler verbrauchsabhängig abgerechnet.

Die Rettungswache verfügt über einen Telefonanschluss DeutschlandLAN IP Start Premium mit Internet Flatrate mit bis zu 50MBit/s sowie Flatrate ins Deutsche Festnetz (Vertrag zwischen Telekom und Träger). Die Kosten der Flatrate sowie die Kosten für alle darüber hinausgehenden Verbindungen sind Kosten des Leistungserbringers. Der Grundpreis beträgt EUR 39,95 (netto) im Monat.

Die Pflege der Außenanlagen, die Wartung und Instandhaltung der Heizung ist Sache des Vermieters.

Die Wartung und Standhaltung des Sektionaltores ist Sache des Trägers.

**Angaben zu Räumen und Raumgrößen:**

Etage	Raumbezeichnung	Fläche (m²)	Raumhöhe (m)	Bemerkung
Erdgeschoss	Fahrzeugstandplatz in der Fahrzeughalle	33,40	4,50	Sektionaltor der Fa. Hörmann
Obergeschoss	Garderobe Aufenthalts-/Dienstraum	14,40	3,40	
		28,20	3,40	
<b>Gesamtfläche:</b>		<b>76,00</b>		Entspricht 11,1 % der Gesamtnutzungsfläche (683 m²)

<sup>7</sup> Ausgenommen davon ist die Reinigung der Sanitäranlagen, die gemeinschaftlich genutzt werden. Diese obliegt der Gemeindeverwaltung. Die Beschaffung von Sanitärartikeln obliegt dem Leistungserbringer.

**Inventar:**

Der Träger stattet die Rettungswache mit den nachfolgend aufgeführten Inventargegenständen aus:

Raum	Anzahl	Bezeichnung/Gegenstand	Anschaffungszeitraum
F	2	Spind	Jul 12
A	1	Bürodrehstuhl	Dez 17
A	3	Besucherstuhl	Jun 05
A	1	Couch	Feb 18
A	1	Bett	Jun 20
A	1	Geschirrspüler	Jul 14
A	1	Dunstabzugshaube	Mai 16
A	1	Schrankwand	Jan 12
A	1	Router	Jan 18
A	1	Couchtisch	Mai 18
A	1	Besprechungstisch rechteckig	Jul 12
A	1	Geschirrspüler	
A	1	Kühlschrank	Mai 16
A	1	Fernseher	Apr 18
A	1	E-Herd	Mai 16
A	1	Schreibtisch mit Unterbau 2	Jun 18
U	1	Spindaufsatz	Jul 12
U	1	Bett	Jun 20
U	1	Spind	Jul 12
U	1	Besucherstuhl	Jun 18
U	1	Besprechungstisch rechteckig	
U	1	Sideboard	
U/M	6	Spindaufsatz	Sep 20
U/M	6	Spind	Apr 20
U/M	1	Polsterliege	Aug 14
U/F	7	Spindaufsatz	Apr 20
U/F	5	Spind	Apr 20
U/F	1	Polsterliege	Aug 14

Legende Spalte 1  
Raumbezeichnung

- A Aufenthaltsraum
- U Umkleide
- F Flur
- U/M Umkleide Männer
- U/F Umkleide Frauen

## 2.4 Rettungswache Beilrode

### **Außenansicht:**



### **Objektbeschreibung:**

Für den Betrieb der Außenstelle Beilrode stellt der Träger das in seinem Eigentum stehende Objekt im Gewerbering 5a in 04886 Beilrode zur Verfügung. Die Rettungswache wurde am 15. Dezember 2015 neu in Betrieb genommen.

Das Objekt bietet eine Wohnfläche von 121,62 m<sup>2</sup>. Die Außenanlagen bestehen aus Rasenflächen sowie Bäumen (Koniferen). Für die Mitarbeiter stehen 5 kostenfreie Fahrzeugstellplätze zur Verfügung.

Die Heizung und Warmwasseraufbereitung in der Außenstelle Beilrode wird durch eine Luft-Wasser-Wärmepumpe gewährleistet. Im Objekt sind 2 Zähler für Elektroenergie installiert sein, jeweils für die Wärmepumpe und den normalen Hausstrom.

**Grundriss:**

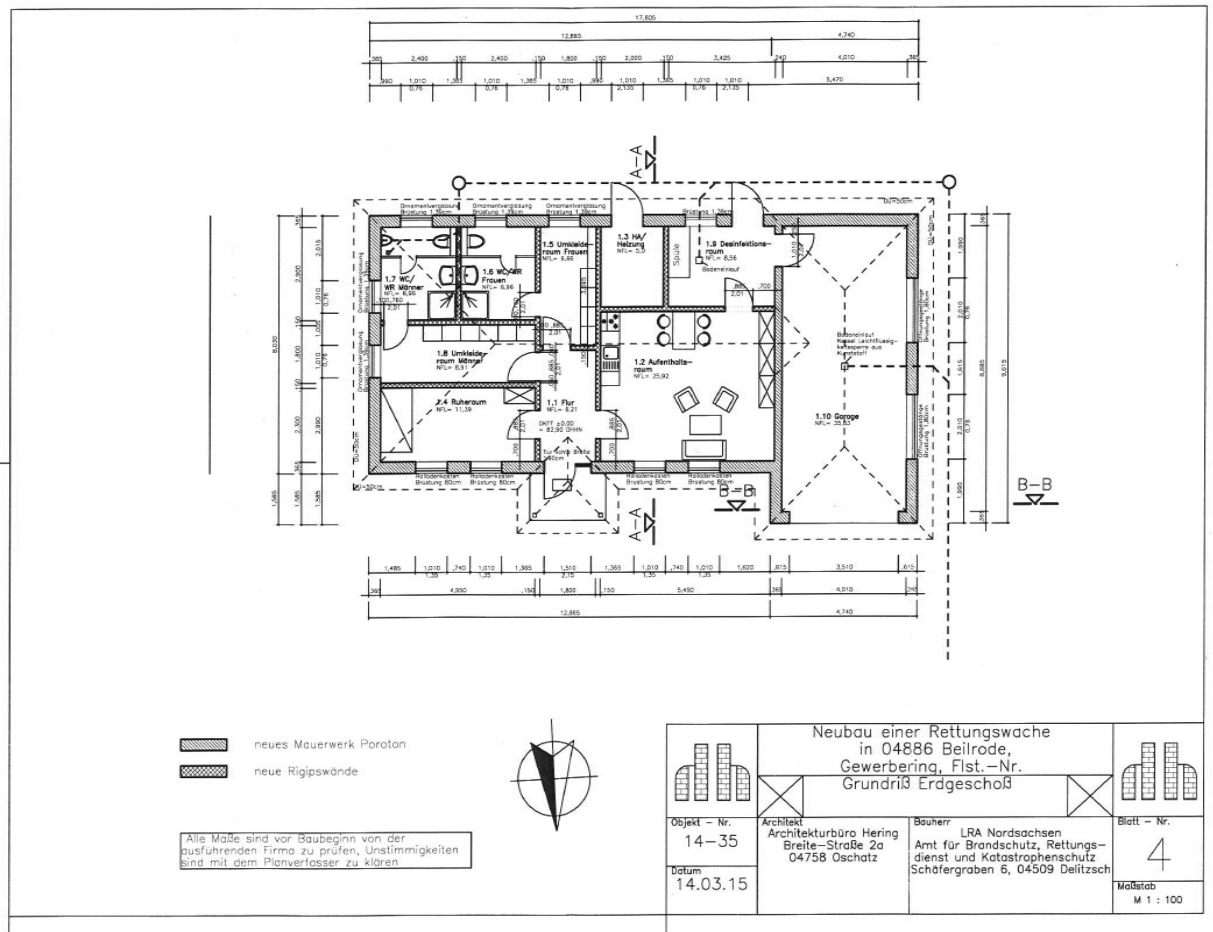

**Angaben zu Räumen und Raumgrößen:**

Etage	Raumbezeichnung	Fläche (m²)	Raumhöhe (m)	Bemerkung
Erdgeschoss	Flur	6,21		
	Aufenthaltsraum	25,92		
	Ruheraum	11,39		
	Umkleide Männer	8,91		
	Umkleide Frauen	6,66		
	Sanitär Frauen	6,96		
	Sanitär Männer	6,96		
	Heizung/HA	5,00		
	Desinfektionsraum	8,56		
	Garage	35,63		
	<b>Gesamtfläche:</b>	<b>122,20</b>		

**Angaben zum Verbrauch von Medien und weiteren Nebenkosten:**

Betriebs- und Nebenkosten (einschließlich Reinigungskosten für die Diensträume) sind durch den Leistungserbringer zu tragen.

In den Vorjahren sind folgende Betriebs- und Nebenkosten bzw. Verbräuche angefallen:

Art der Betriebskosten	2022		2023	
	Menge	Preis	Menge	Preis
Wasser	105 m <sup>3</sup>	305,91 €	126 m <sup>3</sup>	433,85 €
Abwasser	105 m <sup>3</sup>	524,85 €	126 m <sup>3</sup>	716,22 €
Elektroenergie	12.244 kWh	2.853,80 €	14.101 kWh	4.550,94 €
Internetanschluss	-	670,45 €	-	699,01 €
Abfallentsorgung	-	124,08 €	-	191,22 €
Reinigung	-	2.461,95 €	-	2.821,32 €
Winterdienst/ Objektpflege	-	644,11 €	-	640,30 €

Die Rettungswache verfügt über einen Telefonanschluss DeutschlandLAN IP Start Premium mit Internet Flatrate mit bis zu 50MBit/s sowie Flatrate ins Deutsche Festnetz (Vertrag zwischen Telekom und Träger). Bereitstellungskosten fallen nicht an. Die Kosten der Flatrate sowie die Kosten für alle darüber hinausgehenden Verbindungen sind Kosten des Leistungserbringers. Der Grundpreis beträgt EUR 39,95 (netto) im Monat.

Die Pflege der Außenanlagen obliegt dem Leistungserbringer auf dessen Kosten.

Weitere Nebenkosten sind dem Träger nicht bekannt.

Der Ablauf des Niederschlagswassers wird durch eine Rigolenversickerung auf dem Grundstück sicher gestellt. Hierfür entstehen keine Kosten.

Die Wartung und Instandhaltung des Sektionaltores sowie der Wärmepumpe ist Sache des Trägers.

<sup>8</sup> Die Außenstelle Beilrode wurde erstmals zum 15. Dezember 2015 in Betrieb genommen.

**Inventar**

Der Träger stattet die Rettungswache mit den nachfolgend aufgeführten Inventargegenständen aus:

Raum	Anzahl	Bezeichnung/Gegenstand	Anschaffungszeitraum
A	1	Unterschrank	
A	1	Raumklimagerät	31.07.2019
A	1	Esstisch	15.12.2015
A	1	Besucherstuhl	
A	1	Couch	15.12.2015
		Bürodrehstuhl	
A	1	Kombicouch	04.10.2021
A	1	Fernseher	
A	1	Couchtisch	15.12.2015
A	1	Besucherstuhl	
A	1	Schreibtisch mit Unterbau 1	15.12.2015
A	1	Küche	14.12.2015
A	1	Kühl-, Gefrierkombination	
A	1	Besucherstuhl	
A	1	Fernseher	04.01.2016
A	1	Router	
R	1	Besucherstuhl	
R	1	Tisch 120 x 80 cm	2012
R	1	Kleiderschrank, Wildeiche NB 2türlich	Dez 15
R	1	1 Bürodrehstuhl	
R	1	Kommode Eiche Nachbildung 48 cm	Dez 15
U/M	8	Spinde Stahlausführung	
U/M	5	Spindaufsätze 60 cm 2türlich	Jun 12
U/M	2	Wäscheschränke mit jeweils 4 Fächer	
U/F	3	Spindaufsätze 60 cm 2türlich	Jun 12
U/F	3	Wäscheschränke mit jeweils 4 Fächer	
DES	1	Spülbecken	18.01.2016
DES	1	Stahlblechschrank	
DES	1	Großküchenspüle	18.01.2016
F	1	Garderobenpaneel	
F	1	Spiegel	



Legende Spalte 1Raumbezeichnung

A	Aufenthaltsraum
A/K	Küche im Aufenthaltsraum
U/M	Umkleide Männer
U/F	Umkleide Frauen
R	Ruheraum
DES	Raum für Desinfektion
G	Garage
F	Flur

### 3. Angaben zu den Einsatzfahrzeugen

#### 3.1 Rettungswache Torgau

<b>Rettungswagen TG.83.01 Standort: Rettungswache Torgau</b>			
	<i>amtliches Kennzeichen:</i>	TDO- RD 197	
	<i>Typ:</i>	VW Crafter	
	<i>Motorisierung:</i>	130 KW	
	<i>Kraftstoff:</i>	Diesel	
	<i>Ausbau:</i>	Fahrtec Systeme GmbH Neubrandenburg	
	<i>Baujahr:</i>	25.05.2020	
	<i>km-Stand am 30.09.2024:</i>	187.060	
<i>medizinische Ausstattung:</i>	siehe Folgeblatt		
Prüffristen in Anlage 4a-I-2			
<b>Kilometerleistung Vorjahre</b>	<b>2021</b>	<b>2022</b>	<b>2023</b>
- inkl. Kilometer, die mit Reservefahrzeugen zurückgelegt wurden	39.530	48.725	51.751
<b>Einzuhaltende Wartungsintervalle</b>	siehe Anlage 4a-I-1		
<b>Kosten in EUR</b>	<b>2021</b>	<b>2022</b>	<b>2023</b>
<i>Kraftstoff / Ad Blue</i>	10.044,66	16.316,00	15.814,25
<i>Reparatur</i>	1.721,80	6.696,24	5.760,49
<i>Wartung / Service</i>	2.269,33	947,12	3.046,40
<i>Bereifung</i>	1.976,79	1.962,33	2.120,46
<i>Sonstiges</i>	-	-	20,11
<b>Gesamtkosten</b>	<b>16.012,58</b>	<b>25.921,69</b>	<b>26.761,71</b>
<b>Mobilfunktelefon Handy-Nr. 0171/864 503 7</b>	ca. 100,00 €	ca. 100,00 €	ca. 100,00 €

**Angaben zur Ausstattung des RTW 1 Torgau:**

<b>Rettungstransportwagen</b> Rettungswache/Standort: Torgau amtliches Kennzeichen: TDO-RD 197 Erstzulassung: 25.05.2020 Fahrgestellnummer: WV3ZZSZL9015995	
Beladung des Rettungstransportwagen Typ C nach DIN EN 1789	
Zusätzliche Informationen zur Beladung	
Gerätebezeichnung	Anzahl
Beheizbare Tragenauflage	1
Beheizbare Vakuummatratze, Erwachsene und Kinder Größe 1 und 2	1
Knochenbohrmaschine EZ-IO	1
Stollenwerk CPS System Fahrtrage 7001	1
Elektrohydraulisches Fahrgerät 8001, Beladeeinheit 7500	1
Lifepak 15 Defibrillator mit Monitor	1
Absaugpumpe Accuvac- Pro/Lite Weinmann	1
Beatmungsgerät Medumat Standard A2	1

**Rettungswagen TG.83.02  
Standort: Rettungswache Torgau**



<i>amtliches Kennzeichen:</i>	TDO- RD 202
<i>Typ:</i>	VW Crafter
<i>Motorisierung:</i>	130 KW
<i>Kraftstoff:</i>	Diesel
<i>Ausbau:</i>	BINZ Ambulance- u. Umwelttechnik GmbH Ilmenau
<i>Baujahr:</i>	04.02.2021
<i>km-Stand am 30.09.2024:</i>	100.410
<i>medizinische Ausstattung:</i>	siehe Folgeblatt

Prüffristen in Anlage 4a-I-2

<b>Kilometerleistung Vorjahre</b>	<b>2021</b>	<b>2022</b>	<b>2023</b>
- inkl. Kilometer, die mit Reservefahrzeugen zurückgelegt wurden	26.655	24.575	29.604
<b>Einzuhaltende Wartungsintervalle</b>	siehe Anlage 4a-I-1		
<b>Kosten in EUR</b>	<b>2021</b>	<b>2022</b>	<b>2023</b>
<i>Kraftstoff / Ad Blue</i>	5.269,65	7.646,77	8.796,02
<i>Reparatur</i>	35,01	261,44	3.137,38
<i>Service / Wartung</i>	-	1.059,96	1.163,20
<i>Bereifung</i>	264,14	257,11	2.072,60
<i>Sonstiges</i>	-	-	-
<b>Gesamtkosten</b>	<b>5.568,80</b>	<b>9.225,28</b>	<b>15.169,20</b>
<b>Mobilfunktelefon Handy-Nr. 0151 / 74638740</b>	ca. 100,00 €	ca. 100,00 €	ca. 100,00 €

**Angaben zur Ausstattung des RTW 2 Torgau:**

<b>Rettungstransportwagen</b> Rettungswache/Standort: Torgau amtliches Kennzeichen: TDO-RD 202 Erstzulassung: 04.02.2021 Fahrgestellnummer: WV3ZZSZZL9057914	
Beladung des Rettungstransportwagen Typ C nach DIN EN 1789	
Zusätzliche Informationen zur Beladung	
Gerätebezeichnung	Anzahl
Beheizbare Tragenauflage	1
Beheizbare Vakuummatratze, Erwachsene und Kinder Größe 1 und 2	1
Knochenbohrmaschine EZ-IO	1
Stollenwerk CPS System Fahrtrage 7001	1
Elektrohydraulisches Fahrgerät 8001, Beladeeinheit 7500	1
Lifepak 15 Defibrillator mit Monitor	1
Absaugpumpe Accuvac- Pro/Lite Weinmann	1
Beatmungsgerät Medumat Standard A2	1

<b>Notarzteinsatzfahrzeug TG.82.01 Standort: Rettungswache Torgau</b>			
	<i>amtliches Kennzeichen:</i>	TDO-RD 210	
	<i>Typ:</i>	VW Transporter	
	<i>Motorisierung:</i>	150 KW	
	<i>Kraftstoff:</i>	Diesel	
	<i>Ausbau:</i>	Ambulanz Mobile GmbH & Co. KG Schönebeck	
	<i>Baujahr:</i>	19.04.2021	
	<i>km-Stand am 30.09.2024:</i>	145.785	
	<i>medizinische Ausstattung:</i>	siehe Folgeblatt	
	Prüffristen in Anlage 4a-I-2		
<b>Kilometerleistung Vorjahre</b> - inkl. Vorgängerfahrzeug	<b>2021</b>	<b>2022</b>	<b>2023</b>
- inkl. Kilometer, die mit Reservefahrzeugen zurückgelegt wurden	50.366	46.970	48.543
<b>Einzuhaltende Wartungsintervalle</b>	siehe Anlage 4a-I-1		
<b>Kosten in EUR</b>	<b>2021</b>	<b>2022</b>	<b>2023</b>
<i>Kraftstoff / Ad Blue</i>	8.919,95	11.016,87	9.977,22
<i>Reparatur</i>	2.385,56	1.743,86	2.284,38
<i>Service / Wartung</i>	1.694,44	3.215,05	2.677,61
<i>Bereifung</i>	1.068,04	1.068,94	2.153,33
<i>Sonstiges</i>	-	-	-
<b>Gesamtkosten</b>	<b>14.067,99</b>	<b>17.044,72</b>	<b>17.092,54</b>
<b>Mobilfunktelefon</b> Handy-Nr. 0171/860 355 8	ca. 100,00 €	ca. 100,00 €	ca. 100,00 €

**Angaben zur Ausstattung des NEF Torgau:**

<b>Notarzteinsatzfahrzeug</b> Rettungswache/Standort: Torgau amtliches Kennzeichen: TDO-RD 210 Erstzulassung: 19.04.2021 Fahrgestellnummer: WV2ZZZ7HZMH073681	
Beladung des Notarzteinsatzfahrzeug nach DIN EN 75079	
Zusätzliche Informationen zur Beladung	
Gerätebezeichnung	Anzahl
Lifepak 15 Defibrilator mit Monitor	1
Beatmung Modul Medumat Standard 2	1
Absaugpumpe Accuvac Pro	1
Knochenbohrmaschine EZ-IO	1

<b>Krankentransportwagen 1 TG.85.01 Standort: Rettungswache Torgau</b>			
	<i>amtliches Kennzeichen:</i>	TDO-RD 180	
	<i>Typ:</i>	Volkswagen Transporter	
	<i>Motorisierung:</i>	110 KW	
	<i>Kraftstoff:</i>	Diesel	
	<i>Ausbau:</i>	Ambulanz Mobile GmbH & Co. KG Schönebeck	
	<i>Baujahr:</i>	17.12.2018	
	<i>km-Stand am 30.09.2024:</i>	229.655	
	<i>medizinische Ausstattung:</i>	siehe Folgeblatt	
	Prüffristen in Anlage 4a-I-2		
<b>Kilometerleistung Vorjahre</b>	<b>2021</b>	<b>2022</b>	<b>2023</b>
- inkl. Kilometer, die mit Reservefahrzeugen zurückgelegt wurden	38.685	41.950	39.269
<b>Einzuhaltende Wartungsintervalle</b>	siehe Anlage 4a-I-1		
<b>Kosten in EUR</b>	<b>2021</b>	<b>2022</b>	<b>2023</b>
<i>Kraftstoff / Ad Blue</i>	5.009,31	7.899,02	6.281,32
<i>Reparatur</i>	-	1.244,17	1.401,55
<i>Service / Wartung</i>	2.099,24	1.470,29	1.710,98
<i>Bereifung</i>	1.420,48	119,80	540,01
<i>Sonstiges</i>	-	-	-
<b>Gesamtkosten</b>	<b>8.529,03</b>	<b>10.733,28</b>	<b>9.933,86</b>
<b>Mobilfunktelefon Handy-Nr. 0151/467 796 65</b>	ca. 100,00 €	ca. 100,00 €	ca. 100,00 €



**Angaben zur Ausstattung des KTW 1 Torgau:**

<b>Krankentransportwagen 1</b> Rettungswache/Standort: Torgau amtliches Kennzeichen: TDO-RD 180 Erstzulassung: 17.12.2018 Fahrgestellnummer: WV1ZZZ7HZKH027613	
Beladung des Krankentransportwagen nach DIN EN 1789	
Zusätzliche Informationen zur Beladung	
Gerätebezeichnung	Anzahl
Beheizbare Tragenauflage	1
Beheizbare Vakuummatratze, Erwachsene und Kinder Größe 1 und 2	1
Knochenbohrmaschine EZ-IO	1
Stollenwerk CPS System Fahrtrage 7001	1
Elektrohydraulisches Fahrgerät 8001, Beladeeinheit 7510	1
Lifepak 1000 Defibrillator	1
Absaugpumpe Accuvac- Pro/Lite Weinmann	1
Beatmungsgerät Medumat Standard A2	1

<b>Krankentransportwagen 2 TG.85.02 Standort: Rettungswache Torgau</b>				
	<i>amtliches Kennzeichen:</i>	TDO-RD 182		
	<i>Typ:</i>	Volkswagen Transporter		
	<i>Motorisierung:</i>	110 KW		
	<i>Kraftstoff:</i>	Diesel		
	<i>Ausbau:</i>	Ambulanz Mobile GmbH & Co. KG Schönebeck		
	<i>Baujahr:</i>	17.12.2018		
	<i>km-Stand am 30.09.2024:</i>	186.220		
	<i>medizinische Ausstattung:</i>	siehe Folgeblatt		
	Prüffristen in Anlage 4a-I-2			
	<b>Kilometerleistung Vorjahre</b>	<b>2021</b>	<b>2022</b>	<b>2023</b>
- inkl. Kilometer, die mit Reservefahrzeugen zurückgelegt wurden	37.545	34.850	33.726	
<b>Einzuhaltende Wartungsintervalle</b>	siehe Anlage 4a-I-1			
<b>Kosten in EUR</b>	<b>2021</b>	<b>2022</b>	<b>2023</b>	
<i>Kraftstoff / Ad Blue</i>	4.500,03	6.529,48	5.558,15	
<i>Reparatur</i>	425,66	4.885,47	414,34	
<i>Service / Wartung</i>	1.501,94	1.021,15	876,50	
<i>Bereifung</i>	1.752,08	119,80	781,22	
<i>Sonstiges</i>	-	-	-	
<b>Gesamtkosten</b>	<b>8.179,71</b>	<b>12.555,90</b>	<b>7.630,21</b>	
<b>Mobilfunktelefon</b> Handy-Nr. 0151/467 796 66	ca. 100,00 €	ca. 100,00 €	ca. 100,00 €	

**Angaben zur Ausstattung des KTW 2 Torgau:**

<b>Krankentransportwagen 2</b> Rettungswache/Standort: Torgau amtliches Kennzeichen: TDO-RD 182 Erstzulassung: 17.12.2018 Fahrgestellnummer: WV1ZZZ7HZKH026965	
Beladung des Krankentransportwagen nach DIN EN 1789	
Zusätzliche Informationen zur Beladung	
Gerätebezeichnung	Anzahl
Beheizbare Tragenauflage	1
Beheizbare Vakuummatratze, Erwachsene und Kinder Größe 1 und 2	1
Knochenbohrmaschine EZ-IO	1
Stollenwerk CPS System Fahrtrage 7001	1
Elektrohydraulisches Fahrgerät 8001, Beladeeinheit 7510	1
Lifepak 1000 Defibrillator	1
Absaugpumpe Accuvac- Pro/Lite Weinmann	1
Beatmungsgerät Medumat Standard A2	1

**3.2 Rettungswache Belgern**

<b>Rettungswagen BG.83.04 Standort: Rettungswache Belgern</b>				
	<i>amtliches Kennzeichen:</i>	TDO-RD 185		
	<i>Typ:</i>	VW Crafter		
	<i>Motorisierung:</i>	130 KW		
	<i>Kraftstoff:</i>	Diesel		
	<i>Ausbau:</i>	BINZ Ambulance- u. Umwelttechnik GmbH Ilmenau		
	<i>Baujahr:</i>	02.05.2019		
	<i>km-Stand am 30.09.2024:</i>	224.050		
	<i>medizinische Ausstattung:</i>	siehe Folgeblatt		
	Prüffristen in Anlage 4a-I-2			
	<b>Kilometerleistung Vorjahre</b>	<b>2021</b>	<b>2022</b>	<b>2023</b>
- inkl. Kilometer, die mit Reservefahrzeugen zurückgelegt wurden	51.030	46.895	41.987	
<b>Einzuhaltende Wartungsintervalle</b>	siehe Anlage 4a-I-1			
<b>Kosten in EUR</b>	<b>2021</b>	<b>2022</b>	<b>2023</b>	
<i>Kraftstoff / Ad Blue</i>	8.283,54	10.704,62	8.882,25	
<i>Reparatur</i>	343,53	5.425,86	8.131,28	
<i>Service / Wartung</i>	1.830,15	3.638,13	594,84	
<i>Bereifung</i>	868,04	1.021,25	729,26	
<i>Sonstiges</i>	22,95	-	23,57	
<b>Gesamtkosten</b>	<b>11.348,21</b>	<b>20.789,86</b>	<b>18.361,20</b>	
<b>Mobilfunktelefon</b> Handy-Nr. 0171/864 465 1	ca. 100,00 €	ca. 100,00 €	ca. 100,00 €	

**Angaben zur Ausstattung des RTW Belgern:**

<b>Rettungstransportwagen</b> Rettungswache/Standort: Belgern amtliches Kennzeichen: TDO-RD 185 Erstzulassung: 02.05.2019 Fahrstellnr.: WV1ZZZSYZK9016216	
Beladung des Rettungstransportwagen Typ C nach DIN EN 1789	
Zusätzliche Informationen zur Beladung	
Gerätebezeichnung	Anzahl
Beheizbare Tragenauflage	1
Beheizbare Vakuummatratze, Erwachsene und Kinder Größe 1 und 2	1
Knochenbohrmaschine EZ-IO	1
Stollenwerk CPS System Fahrtrage 7001	1
Elektrohydraulisches Fahrgerät 8001, Beladeeinheit 7500	1
Lifepak 15 Defibrillator mit Monitor	1
Absaugpumpe Accuvac- Pro/Lite Weinmann	1
Beatmungsgerät Medumat Standard A2	1

### 3.3 Rettungswache Trossin

<b>Rettungswagen TR.83.05 Standort: Rettungswache Trossin</b>			
	<i>amtliches Kennzeichen:</i>	TDO-RD 203	
	<i>Typ:</i>	VW Crafter	
	<i>Motorisierung:</i>	130 KW	
	<i>Kraftstoff:</i>	Diesel	
	<i>Ausbau:</i>	BINZ Ambulance- u. Umweltechnik GmbH Ilmenau	
	<i>Baujahr:</i>	04.02.2021	
	<i>km-Stand am 30.09.2024:</i>	113.550	
	<i>medizinische Ausstattung:</i>	siehe Folgeblatt	
	Prüffristen in Anlage 4a-I-2		
<b>Kilometerleistung Vorjahre</b>	<b>2021</b>	<b>2022</b>	<b>2023</b>
- inkl. Kilometer, die mit Reservefahrzeugen zurückgelegt wurden	36.040	41.630	41.258
<b>Einzuhaltende Wartungsintervalle</b>	siehe Anlage 4a-I-1		
<b>Kosten in EUR</b>	<b>2021</b>	<b>2022</b>	<b>2023</b>
<i>Kraftstoff / Ad Blue</i>	7.559,52	13.449,22	11.438,22
<i>Reparatur</i>	1.734,77	2.328,76	4.525,24
<i>Service / Wartung</i>	-	156,00	1.829,96
<i>Bereifung</i>	190,00	844,86	2.060,62
<i>Sonstiges</i>	-	-	-
<b>Gesamtkosten</b>	<b>9.484,29</b>	<b>16.778,84</b>	<b>19.854,04</b>
<b>Mobilfunktelefon</b> Handy-Nr. 0171/863 360 0	ca. 100,00 €	ca. 100,00 €	ca. 100,00 €

**Angaben zur Ausstattung des RTW Trossin:**

<b>Rettungstransportwagen</b> Rettungswache/Standort: Trossin amtliches Kennzeichen: TDO-RD 203 Erstzulassung: 04.02.2021 Fahrgestellnummer: WV1ZZZ2EZF6011153	
Beladung des Rettungstransportwagen Typ C nach DIN EN 1789	
Zusätzliche Informationen zur Beladung	
Gerätebezeichnung	Anzahl
Beheizbare Tragenauflage	1
Beheizbare Vakuummatratze, Erwachsene und Kinder Größe 1 und 2	1
Knochenbohrmaschine EZ-IO	1
Stollenwerk CPS System Fahrtrage 7001	1
Elektrohydraulisches Fahrgerät 8001, Beladeeinheit 7500	1
Lifepak 15 Defibrillator mit Monitor	1
Absaugpumpe Accuvac- Pro/Lite Weinmann	1
Beatmungsgerät Medumat Standard A2	1

**3.4 Rettungswache Beilrode**

<b>Rettungswagen BL.83.02 Standort: Rettungswache Beilrode</b>			
	<i>amtliches Kennzeichen:</i>	TDO-RD 209	
	<i>Typ:</i>	VW Crafter	
	<i>Motorisierung:</i>	130 KW	
	<i>Kraftstoff:</i>	Diesel	
	<i>Ausbau:</i>	Ambulanz Mobile GmbH & Co. KG Schönebeck	
	<i>Baujahr:</i>	24.11.2020	
	<i>km-Stand am 30.09.2024:</i>	126.655	
	<i>medizinische Ausstattung:</i>	siehe Folgeblatt	
	Prüffristen in Anlage 4a-I-2		
<b>Kilometerleistung Vorjahre</b>	<b>2021</b>	<b>2022</b>	<b>2023</b>
- inkl. Kilometer, die mit Reservefahrzeugen zurückgelegt wurden	30.910	37.130	36.778
<b>Einzuhaltende Wartungsintervalle</b>	siehe Anlage 4a-I-1		
<b>Kosten in EUR</b>	<b>2021</b>	<b>2022</b>	<b>2023</b>
<i>Kraftstoff / Ad Blue</i>	7.110,93	12.484,47	10.940,07
<i>Reparatur</i>	596,30	2.809,34	6.372,69
<i>Service / Wartung</i>	150,90	566,32	1.709,53
<i>Bereifung</i>	269,03	2.274,00	1.249,96
<i>Sonstiges</i>	-	-	-
<b>Gesamtkosten</b>	<b>8.127,60</b>	<b>18.134,13</b>	<b>20.272,25</b>
<b>Mobilfunktelefon</b> Handy-Nr. 0171 / 8644171	ca. 100,00 €	ca. 100,00 €	ca. 100,00 €



**Angaben zur Ausstattung des RTW Beilrode:**

<p><b>Rettungstransportwagen</b>                  Rettungswache/Standort: Beilrode                  amtliches Kennzeichen: TDO-RD 209                  Erstzulassung: 24.11.2020                  Fahrgestellnummer: WV1ZZZ2EZF6011150</p>	
<p>Beladung des Rettungstransportwagen Typ C nach DIN EN 1789</p>	
<p>Zusätzliche Informationen zur Beladung</p>	
Gerätebezeichnung	Anzahl
Beheizbare Tragenauflage	1
Beheizbare Vakuummatratze, Erwachsene und Kinder Größe 1 und 2	1
Knochenbohrmaschine EZ-IO	1
Stollenwerk CPS System Fahrtrage 7001	1
Elektrohydraulisches Fahrgerät 8001, Beladeeinheit 7500	1
Lifepak 15 Defibrillator mit Monitor	1
Absaugpumpe Accuvac- Pro/Lite Weinmann	1
Beatmungsgerät Medumat Standard A2	1

#### 4. Angaben zum Einsatzaufkommen

Die Angaben zum Einsatzgeschehen beziehen sich auf die tatsächlich gefahrenen Einsätze, die von den Rettungsmitteln durchgeführt wurden, die der jeweiligen Rettungswache / Außenstelle zugeordnet sind. Dies umfasst auch Einsätze, deren Einsatzort in einem anderen Rettungswachenbereich des Landkreises oder in einem anderen Rettungsdienstbereich liegt. Die Angaben zum Einsatzaufkommen umfassen keine Einsätze, deren Einsatzort zwar im Losbereich liegt, die jedoch von einem Rettungsmittel aus einem anderen Losbereich oder aus einem benachbarten Rettungsdienstbereich durchgeführt worden sind. Der Landkreis geht davon aus, dass sich die Anzahl der Einsätze, die von im Losbereich vorgehaltenen Rettungsmitteln außerhalb des Rettungswachenbereichs durchgeführt werden, und die Einsatzzahl, die von Rettungsmitteln außerhalb des Losbereiches durchgeführt werden, während des Vertragszeitraums aufheben wird.

Für die statistischen Angaben der Einsatzzahlen nach **Tageszeiten** werden die Einsätze der Stunde zugeordnet, in welcher der Zeitpunkt des Ausrückens liegt.

Die statistischen Angaben mit einer Einordnung nach **Einsatzdauer** und die Angaben zur **durchschnittlichen Einsatzdauer** beziehen sich auf den Zeitraum von der Alarmierung des Rettungsmittels (Status: 3: Einsatz übernommen / Anfahrt zum Einsatzort („ab“)) bis zur Rückkehr in die Wache (Status: 2: einsatzbereit auf Wache). Im Fall einer Folgealarmierung (Status: 1: einsatzbereit über Funk) gilt die Einsatzdauer von der Folgealarmierung bis zur Rückkehr in die Wache, wenn die Folgealarmierung vor der Rückkehr in die Wache erfolgt.

Hinweis: Eventuelle geringfügige Abweichungen und Differenzen zwischen den Angaben über die Einsatzzahlen (Tabellen unter 4.1.-4.2.) und den Angaben zur Einsatzdauer (Tabellen unter 4.3-4.4) ergeben sich aufgrund unplausibler bzw. nicht korrekt eingetragener Zeitstempel und können nicht vermieden werden. Eine weitere Aufklärung war dem Landkreis nicht möglich. Im Zweifel sind die Angaben zu den Einsatzzahlen (4.1.-4.2.) maßgeblich.

**4.1. Angaben über die Einsatzzahlen im gesamten Rettungswachenbereich Torgau**

**4.1.1. Einsatzzahlen nach Tageszeiten im Stundenintervall Montag bis Freitag**

	Anzahl Einsätze*	2021			2022			2023		
		NEF	RTW	KTW	NEF	RTW	KTW	NEF	RTW	KTW
Montag bis Freitag	0:00 Uhr - 1:00 Uhr	40	94	0	43	95	0	26	67	0
	1:00 Uhr - 2:00 Uhr	41	74	0	26	65	0	38	77	0
	2:00 Uhr - 3:00 Uhr	37	70	0	33	55	0	29	64	0
	3:00 Uhr - 4:00 Uhr	28	56	0	20	54	0	26	59	0
	4:00 Uhr - 5:00 Uhr	32	56	0	37	63	0	35	65	0
	5:00 Uhr - 6:00 Uhr	41	71	0	35	63	0	26	74	0
	6:00 Uhr - 7:00 Uhr	53	108	2	45	127	1	51	122	1
	7:00 Uhr - 8:00 Uhr	89	196	130	87	233	148	85	234	104
	8:00 Uhr - 9:00 Uhr	98	276	135	81	272	123	101	331	112
	9:00 Uhr - 10:00 Uhr	100	293	179	83	303	164	111	324	157
	10:00 Uhr - 11:00 Uhr	91	261	336	97	282	326	89	280	293
	11:00 Uhr - 12:00 Uhr	72	274	275	92	272	263	74	261	242
	12:00 Uhr - 13:00 Uhr	84	240	334	72	221	332	69	240	243
	13:00 Uhr - 14:00 Uhr	84	200	300	61	205	282	66	204	250
	14:00 Uhr - 15:00 Uhr	62	197	196	60	186	194	67	209	165
	15:00 Uhr - 16:00 Uhr	66	176	138	68	219	130	76	222	74
	16:00 Uhr - 17:00 Uhr	93	225	96	79	219	69	74	226	53
	17:00 Uhr - 18:00 Uhr	102	244	21	84	229	17	76	239	11
	18:00 Uhr - 19:00 Uhr	80	202	2	92	234	0	74	202	2
	19:00 Uhr - 20:00 Uhr	76	185	0	88	222	0	79	207	0
20:00 Uhr - 21:00 Uhr	70	159	0	60	181	0	68	179	0	
21:00 Uhr - 22:00 Uhr	52	140	0	57	153	0	60	154	0	
22:00 Uhr - 23:00 Uhr	54	122	0	41	116	0	41	122	0	
23:00 Uhr - 24:00 Uhr	52	111	0	43	103	0	39	95	0	
<b>Summe</b>		<b>1.597</b>	<b>4.030</b>	<b>2.144</b>	<b>1.484</b>	<b>4.172</b>	<b>2.049</b>	<b>1.480</b>	<b>4.257</b>	<b>1.707</b>

(\* Anzahl der Einsätze, die im angegebenen Stundenintervall alarmiert wurden (nach Einsatzart im Wachenbereich zusammengefasst)

4.1.2. Einsatzzahlen nach Tageszeiten im Stundenintervall an Samstagen

	Anzahl Einsätze*	2021			2022			2023		
		NEF	RTW	KTW	NEF	RTW	KTW	NEF	RTW	KTW
Samstage	0:00 Uhr - 1:00 Uhr	14	22	0	10	25	0	5	10	0
	1:00 Uhr - 2:00 Uhr	4	19	0	4	19	0	9	20	0
	2:00 Uhr - 3:00 Uhr	8	18	0	6	18	0	8	11	0
	3:00 Uhr - 4:00 Uhr	5	10	0	4	13	0	3	11	0
	4:00 Uhr - 5:00 Uhr	8	18	0	2	10	0	3	10	0
	5:00 Uhr - 6:00 Uhr	4	10	0	4	7	0	3	11	0
	6:00 Uhr - 7:00 Uhr	15	26	0	10	29	0	9	17	0
	7:00 Uhr - 8:00 Uhr	12	25	0	12	36	1	10	33	0
	8:00 Uhr - 9:00 Uhr	28	56	0	16	55	0	14	49	0
	9:00 Uhr - 10:00 Uhr	17	66	0	9	46	0	20	48	1
	10:00 Uhr - 11:00 Uhr	20	55	0	13	58	0	12	45	1
	11:00 Uhr - 12:00 Uhr	15	42	0	20	62	1	11	65	0
	12:00 Uhr - 13:00 Uhr	13	37	0	21	64	0	15	46	1
	13:00 Uhr - 14:00 Uhr	12	41	0	11	33	0	17	45	0
	14:00 Uhr - 15:00 Uhr	17	36	0	11	41	0	15	49	0
	15:00 Uhr - 16:00 Uhr	14	40	0	19	48	0	15	52	0
	16:00 Uhr - 17:00 Uhr	21	47	0	12	35	0	17	51	0
	17:00 Uhr - 18:00 Uhr	14	41	0	19	49	0	13	58	0
	18:00 Uhr - 19:00 Uhr	14	44	0	15	53	0	14	47	0
	19:00 Uhr - 20:00 Uhr	12	31	0	16	48	0	13	34	0
	20:00 Uhr - 21:00 Uhr	16	39	0	8	32	0	13	34	0
	21:00 Uhr - 22:00 Uhr	10	35	0	13	24	0	9	37	0
	22:00 Uhr - 23:00 Uhr	7	23	0	11	35	0	17	32	0
	23:00 Uhr - 24:00 Uhr	10	24	0	13	39	1	15	28	0
<b>Summe</b>		<b>310</b>	<b>805</b>	<b>0</b>	<b>279</b>	<b>879</b>	<b>3</b>	<b>280</b>	<b>843</b>	<b>3</b>

(\* Anzahl der Einsätze, die im angegebenen Stundenintervall alarmiert wurden (nach Einsatzart im Wachenbereich zusammengefasst)

4.1.3. Einsatzzahlen nach Tageszeiten im Stundenintervall an Sonn- und Feiertagen

	Anzahl Einsätze*	2014			2015			2017		
		NEF	RTW	KTW	NEF	RTW	KTW	NEF	RTW	KTW
Sonntage und Feiertage	0:00 Uhr - 1:00 Uhr	13	35	0	13	35	0	10	30	0
	1:00 Uhr - 2:00 Uhr	13	26	0	4	13	0	8	34	0
	2:00 Uhr - 3:00 Uhr	7	20	0	6	15	0	11	22	0
	3:00 Uhr - 4:00 Uhr	9	16	0	8	23	0	8	20	0
	4:00 Uhr - 5:00 Uhr	3	11	0	7	18	0	5	18	0
	5:00 Uhr - 6:00 Uhr	10	16	0	8	16	0	7	17	0
	6:00 Uhr - 7:00 Uhr	7	26	0	16	23	0	5	21	0
	7:00 Uhr - 8:00 Uhr	20	43	0	16	41	0	14	31	0
	8:00 Uhr - 9:00 Uhr	17	53	2	24	71	1	29	69	0
	9:00 Uhr - 10:00 Uhr	19	59	2	11	39	0	16	64	0
	10:00 Uhr - 11:00 Uhr	21	61	0	17	56	1	21	65	0
	11:00 Uhr - 12:00 Uhr	21	63	0	28	66	2	25	58	0
	12:00 Uhr - 13:00 Uhr	16	37	0	16	49	0	26	61	0
	13:00 Uhr - 14:00 Uhr	15	44	0	10	44	0	18	56	0
	14:00 Uhr - 15:00 Uhr	8	39	0	22	49	0	10	33	0
	15:00 Uhr - 16:00 Uhr	19	50	0	22	66	1	17	59	0
	16:00 Uhr - 17:00 Uhr	26	60	0	15	45	0	17	50	0
	17:00 Uhr - 18:00 Uhr	25	67	0	24	51	0	18	41	0
	18:00 Uhr - 19:00 Uhr	22	54	0	20	58	0	21	38	0
	19:00 Uhr - 20:00 Uhr	14	46	0	26	53	0	19	51	0
20:00 Uhr - 21:00 Uhr	24	42	0	18	46	0	13	38	0	
21:00 Uhr - 22:00 Uhr	16	36	0	12	36	0	21	46	0	
22:00 Uhr - 23:00 Uhr	20	35	0	8	32	0	8	33	0	
23:00 Uhr - 24:00 Uhr	14	32	0	9	26	0	19	28	0	
	<b>Summe</b>	<b>379</b>	<b>971</b>	<b>4</b>	<b>360</b>	<b>971</b>	<b>5</b>	<b>366</b>	<b>983</b>	<b>0</b>

(\* Anzahl der Einsätze, die im angegebenen Stundenintervall alarmiert wurden (nach Einsatzart im Wachenbereich zusammengefasst)

**4.2. Angaben über die Einsatzzahlen für die einzelnen Rettungswachen im Rettungswachenbereich Torgau**

4.2.1. Einsatzzahlen nach Tageszeiten im Stundenintervall Montag bis Freitag (Rettungswache Torgau)

		2021					2022					2023				
		Torgau					Torgau					Torgau				
Montag bis Freitag	Einsatzzeitraum	RTW 1	RTW 2	NEF	KTW 1	KTW 2	RTW 1	RTW 2	NEF	KTW 1	KTW 2	RTW 1	RTW 2	NEF	KTW 1	KTW 2
	0:00 Uhr - 1:00 Uhr	55	0	40	0	0	50	0	43	0	0	42	0	26	0	0
	1:00 Uhr - 2:00 Uhr	40	0	41	0	0	32	0	26	0	0	39	0	38	0	0
	2:00 Uhr - 3:00 Uhr	41	0	37	0	0	35	1	33	0	0	43	0	29	0	0
	3:00 Uhr - 4:00 Uhr	35	0	28	0	0	36	0	20	0	0	26	0	26	0	0
	4:00 Uhr - 5:00 Uhr	37	0	32	0	0	30	0	37	0	0	38	0	35	0	0
	5:00 Uhr - 6:00 Uhr	41	0	41	0	0	36	0	35	0	0	37	0	26	0	0
	6:00 Uhr - 7:00 Uhr	62	2	53	2	0	58	2	45	1	0	62	5	51	1	0
	7:00 Uhr - 8:00 Uhr	36	86	89	130	0	58	84	87	147	1	46	89	85	104	0
	8:00 Uhr - 9:00 Uhr	73	93	98	132	4	74	57	81	123	0	100	109	101	111	1
	9:00 Uhr - 10:00 Uhr	86	98	100	173	7	102	73	83	159	6	102	88	111	151	6
	10:00 Uhr - 11:00 Uhr	72	79	91	114	222	100	50	97	128	201	83	65	89	104	191
	11:00 Uhr - 12:00 Uhr	88	82	72	136	140	85	73	92	127	138	86	74	74	131	113
	12:00 Uhr - 13:00 Uhr	81	65	84	174	161	78	46	72	164	169	74	70	69	119	125
	13:00 Uhr - 14:00 Uhr	55	63	84	143	159	73	42	61	137	147	66	50	66	103	150
	14:00 Uhr - 15:00 Uhr	67	46	62	21	175	64	49	60	34	166	77	64	67	29	137
	15:00 Uhr - 16:00 Uhr	51	54	66	3	135	76	48	68	2	128	66	65	76	1	73
	16:00 Uhr - 17:00 Uhr	73	72	93	1	96	81	59	79	0	69	71	60	74	0	53
	17:00 Uhr - 18:00 Uhr	75	84	102	0	21	82	54	84	0	17	99	66	76	0	11
	18:00 Uhr - 19:00 Uhr	82	39	80	0	2	105	34	92	0	0	87	35	74	0	2
19:00 Uhr - 20:00 Uhr	79	0	76	0	0	95	0	88	0	0	93	0	79	0	0	
20:00 Uhr - 21:00 Uhr	83	0	70	0	0	81	0	60	0	0	85	0	68	0	0	
21:00 Uhr - 22:00 Uhr	67	0	52	0	0	74	0	57	0	0	74	0	60	0	0	
22:00 Uhr - 23:00 Uhr	51	0	54	0	0	69	0	41	0	0	69	0	41	0	0	
23:00 Uhr - 24:00 Uhr	60	0	52	0	0	60	0	43	0	0	48	0	39	0	0	
<b>Summe</b>	<b>1.490</b>	<b>863</b>	<b>1.597</b>	<b>1.029</b>	<b>1.122</b>	<b>1.634</b>	<b>672</b>	<b>1.484</b>	<b>1.022</b>	<b>1.042</b>	<b>1.613</b>	<b>840</b>	<b>1.480</b>	<b>854</b>	<b>862</b>	

4.2.2. Einsatzzahlen nach Tageszeiten im Stundenintervall an Samstagen (Rettungswache Torgau)

		2021					2022					2023				
		Torgau					Torgau					Torgau				
Samstage	Einsatzzeitraum	RTW 1	RTW 2	NEF	KTW 1	KTW 2	RTW 1	RTW 2	NEF	KTW 1	KTW 2	RTW 1	RTW 2	NEF	KTW 1	KTW 2
	0:00 Uhr - 1:00 Uhr	12	0	14	0	0	13	0	10	0	0	3	0	5	0	0
	1:00 Uhr - 2:00 Uhr	9	0	4	0	0	9	0	4	0	0	15	0	9	0	0
	2:00 Uhr - 3:00 Uhr	10	0	8	0	0	11	0	6	0	0	8	0	8	0	0
	3:00 Uhr - 4:00 Uhr	4	0	5	0	0	7	0	4	0	0	8	0	3	0	0
	4:00 Uhr - 5:00 Uhr	11	0	8	0	0	6	0	2	0	0	7	0	3	0	0
	5:00 Uhr - 6:00 Uhr	5	0	4	0	0	2	0	4	0	0	6	0	3	0	0
	6:00 Uhr - 7:00 Uhr	14	1	15	0	0	13	1	10	0	0	12	0	9	0	0
	7:00 Uhr - 8:00 Uhr	2	11	12	0	0	14	13	12	1	0	6	12	10	0	0
	8:00 Uhr - 9:00 Uhr	16	18	28	0	0	18	14	16	0	0	18	10	14	0	0
	9:00 Uhr - 10:00 Uhr	17	22	17	0	0	18	5	9	0	0	14	16	20	1	0
	10:00 Uhr - 11:00 Uhr	14	16	20	0	0	22	10	13	0	0	18	12	12	1	0
	11:00 Uhr - 12:00 Uhr	14	10	15	0	0	18	8	20	1	0	16	18	11	0	0
	12:00 Uhr - 13:00 Uhr	10	14	13	0	0	28	12	21	0	0	21	9	15	1	0
	13:00 Uhr - 14:00 Uhr	16	12	12	0	0	11	6	11	0	0	15	14	17	0	0
	14:00 Uhr - 15:00 Uhr	8	14	17	0	0	17	8	11	0	0	19	9	15	0	0
	15:00 Uhr - 16:00 Uhr	15	11	14	0	0	16	8	19	0	0	18	14	15	0	0
16:00 Uhr - 17:00 Uhr	14	15	21	0	0	13	5	12	0	0	20	13	17	0	0	
17:00 Uhr - 18:00 Uhr	16	13	14	0	0	17	8	19	0	0	17	16	13	0	0	
18:00 Uhr - 19:00 Uhr	17	7	14	0	0	23	5	15	0	0	18	6	14	0	0	
19:00 Uhr - 20:00 Uhr	13	0	12	0	0	25	0	16	0	0	17	0	13	0	0	
20:00 Uhr - 21:00 Uhr	21	0	16	0	0	21	0	8	0	0	17	0	13	0	0	
21:00 Uhr - 22:00 Uhr	17	0	10	0	0	12	0	13	0	0	18	0	9	0	0	
22:00 Uhr - 23:00 Uhr	14	0	7	0	0	16	0	11	0	0	11	0	17	0	0	
23:00 Uhr - 24:00 Uhr	13	0	10	0	0	22	0	13	1	0	17	0	15	0	0	
<b>Summe</b>		<b>302</b>	<b>164</b>	<b>310</b>	<b>0</b>	<b>0</b>	<b>372</b>	<b>103</b>	<b>279</b>	<b>3</b>	<b>0</b>	<b>339</b>	<b>149</b>	<b>280</b>	<b>3</b>	<b>0</b>

4.2.3. Einsatzzahlen nach Tageszeiten im Stundenintervall an Sonn- und Feiertagen (Rettungswache Torgau)

		2021					2022					2023				
		Torgau					Torgau					Torgau				
Sonntage und Feiertage	Einsatzzeitraum	RTW 1	RTW 2	NEF	KTW 1	KTW 2	RTW 1	RTW 2	NEF	KTW 1	KTW 2	RTW 1	RTW 2	NEF	KTW 1	KTW 2
	0:00 Uhr - 1:00 Uhr	22	0	13	0	0	14	0	13	0	0	21	0	10	0	0
	1:00 Uhr - 2:00 Uhr	12	0	13	0	0	5	0	4	0	0	16	0	8	0	0
	2:00 Uhr - 3:00 Uhr	10	0	7	0	0	10	0	6	0	0	13	0	11	0	0
	3:00 Uhr - 4:00 Uhr	9	0	9	0	0	14	0	8	0	0	10	0	8	0	0
	4:00 Uhr - 5:00 Uhr	7	0	3	0	0	11	0	7	0	0	8	0	5	0	0
	5:00 Uhr - 6:00 Uhr	10	0	10	0	0	8	0	8	0	0	10	0	7	0	0
	6:00 Uhr - 7:00 Uhr	9	1	7	0	0	12	1	16	0	0	9	1	5	0	0
	7:00 Uhr - 8:00 Uhr	6	19	20	0	0	10	12	16	0	0	6	14	14	0	0
	8:00 Uhr - 9:00 Uhr	13	17	17	2	0	28	11	24	1	0	18	20	29	0	0
	9:00 Uhr - 10:00 Uhr	18	21	19	2	0	11	14	11	0	0	17	15	16	0	0
	10:00 Uhr - 11:00 Uhr	23	12	21	0	0	21	10	17	1	0	20	10	21	0	0
	11:00 Uhr - 12:00 Uhr	14	15	21	0	0	17	7	28	2	0	19	19	25	0	0
	12:00 Uhr - 13:00 Uhr	14	11	16	0	0	22	8	16	0	0	19	9	26	0	0
	13:00 Uhr - 14:00 Uhr	18	12	15	0	0	22	7	10	0	0	19	10	18	0	0
	14:00 Uhr - 15:00 Uhr	15	15	8	0	0	22	8	22	0	0	11	6	10	0	0
	15:00 Uhr - 16:00 Uhr	16	12	19	0	0	20	17	22	1	0	22	12	17	0	0
16:00 Uhr - 17:00 Uhr	20	19	26	0	0	19	9	15	0	0	20	12	17	0	0	
17:00 Uhr - 18:00 Uhr	24	20	25	0	0	21	8	24	0	0	16	10	18	0	0	
18:00 Uhr - 19:00 Uhr	18	12	22	0	0	25	8	20	0	0	15	7	21	0	0	
19:00 Uhr - 20:00 Uhr	21	0	14	0	0	22	2	26	0	0	22	0	19	0	0	
20:00 Uhr - 21:00 Uhr	19	0	24	0	0	25	0	18	0	0	21	0	13	0	0	
21:00 Uhr - 22:00 Uhr	17	0	16	0	0	20	0	12	0	0	24	0	21	0	0	
22:00 Uhr - 23:00 Uhr	16	0	20	0	0	14	0	8	0	0	15	0	8	0	0	
23:00 Uhr - 24:00 Uhr	16	0	14	0	0	18	1	9	0	0	17	0	19	0	0	
<b>Summe</b>	<b>367</b>	<b>186</b>	<b>379</b>	<b>4</b>	<b>0</b>	<b>411</b>	<b>123</b>	<b>360</b>	<b>5</b>	<b>0</b>	<b>388</b>	<b>145</b>	<b>366</b>	<b>0</b>	<b>0</b>	



4.2.4. Einsatzzahlen nach Tageszeiten im Stundenintervall Montag bis Freitag (Außenstellen Belgern, Trossin und Beilrode)

		2021			2022			2023		
		Belgern	Trossin	Beilrode	Belgern	Trossin	Beilrode	Belgern	Trossin	Beilrode
Montag bis Freitag	Einsatzzeitraum	RTW	RTW	RTW	RTW	RTW	RTW	RTW	RTW	RTW
	0:00 Uhr - 1:00 Uhr	18	10	12	9	15	23	8	8	9
	1:00 Uhr - 2:00 Uhr	10	6	18	11	8	14	13	10	16
	2:00 Uhr - 3:00 Uhr	11	5	14	10	4	5	7	6	8
	3:00 Uhr - 4:00 Uhr	7	5	10	3	7	8	11	7	16
	4:00 Uhr - 5:00 Uhr	7	4	8	12	11	10	11	9	7
	5:00 Uhr - 6:00 Uhr	10	9	11	9	6	12	9	15	15
	6:00 Uhr - 7:00 Uhr	13	11	21	32	16	22	27	10	20
	7:00 Uhr - 8:00 Uhr	22	29	26	34	29	39	31	28	45
	8:00 Uhr - 9:00 Uhr	47	30	36	48	47	55	39	41	51
	9:00 Uhr - 10:00 Uhr	43	34	41	40	40	58	34	41	69
	10:00 Uhr - 11:00 Uhr	41	38	37	48	33	57	38	42	55
	11:00 Uhr - 12:00 Uhr	37	32	41	34	43	51	39	32	37
	12:00 Uhr - 13:00 Uhr	30	34	36	31	34	35	38	21	42
	13:00 Uhr - 14:00 Uhr	33	17	36	31	25	40	27	34	34
	14:00 Uhr - 15:00 Uhr	35	31	26	27	25	26	25	17	31
	15:00 Uhr - 16:00 Uhr	24	22	27	31	27	49	31	31	34
16:00 Uhr - 17:00 Uhr	34	23	29	26	29	31	29	38	32	
17:00 Uhr - 18:00 Uhr	34	28	31	40	22	44	27	27	31	
18:00 Uhr - 19:00 Uhr	31	27	30	30	33	40	27	24	33	
19:00 Uhr - 20:00 Uhr	34	34	45	43	27	60	34	28	54	
20:00 Uhr - 21:00 Uhr	15	25	37	32	26	44	31	23	42	
21:00 Uhr - 22:00 Uhr	30	15	31	23	24	34	28	23	32	
22:00 Uhr - 23:00 Uhr	20	21	31	14	14	21	17	15	22	
23:00 Uhr - 24:00 Uhr	18	12	26	17	12	17	16	10	22	
<b>Summe</b>		<b>604</b>	<b>502</b>	<b>660</b>	<b>635</b>	<b>557</b>	<b>795</b>	<b>597</b>	<b>540</b>	<b>757</b>

4.2.5. Einsatzzahlen nach Tageszeiten im Stundenintervall an Samstagen (Außenstellen Belgern, Trossin und Beilrode)

		2021			2022			2023		
		Belgern	Trossin	Beilrode	Belgern	Trossin	Beilrode	Belgern	Trossin	Beilrode
Samstage	Einsatzzeitraum	RTW	RTW	RTW	RTW	RTW	RTW	RTW	RTW	RTW
	0:00 Uhr - 1:00 Uhr	5	2	3	2	3	7	3	1	3
	1:00 Uhr - 2:00 Uhr	4	2	4	3	4	3	3	0	2
	2:00 Uhr - 3:00 Uhr	3	1	6	4	2	1	1	1	1
	3:00 Uhr - 4:00 Uhr	2	1	3	2	1	3	1	1	1
	4:00 Uhr - 5:00 Uhr	4	1	2	3	1	0	1	1	1
	5:00 Uhr - 6:00 Uhr	2	1	2	3	1	1	3	0	3
	6:00 Uhr - 7:00 Uhr	2	4	5	2	8	5	1	1	3
	7:00 Uhr - 8:00 Uhr	4	6	2	4	3	5	6	5	5
	8:00 Uhr - 9:00 Uhr	9	5	8	11	7	6	5	5	12
	9:00 Uhr - 10:00 Uhr	8	6	14	9	4	11	8	6	6
	10:00 Uhr - 11:00 Uhr	11	5	10	9	9	10	7	3	5
	11:00 Uhr - 12:00 Uhr	9	3	8	12	8	19	10	9	12
	12:00 Uhr - 13:00 Uhr	4	3	6	9	4	17	4	6	7
	13:00 Uhr - 14:00 Uhr	6	2	5	4	5	9	6	8	6
	14:00 Uhr - 15:00 Uhr	4	6	5	8	2	6	10	2	9
	15:00 Uhr - 16:00 Uhr	2	6	7	9	7	8	7	7	6
	16:00 Uhr - 17:00 Uhr	7	3	11	8	4	5	7	5	6
	17:00 Uhr - 18:00 Uhr	5	5	4	8	7	10	9	7	11
	18:00 Uhr - 19:00 Uhr	9	5	7	10	3	13	10	2	11
19:00 Uhr - 20:00 Uhr	5	7	6	8	5	10	5	1	11	
20:00 Uhr - 21:00 Uhr	6	6	7	5	1	5	4	3	11	
21:00 Uhr - 22:00 Uhr	3	7	9	3	2	9	7	4	8	
22:00 Uhr - 23:00 Uhr	4	2	4	3	7	10	7	4	10	
23:00 Uhr - 24:00 Uhr	2	1	8	6	3	10	6	2	3	
<b>Summe</b>	<b>120</b>	<b>90</b>	<b>146</b>	<b>145</b>	<b>101</b>	<b>183</b>	<b>131</b>	<b>84</b>	<b>153</b>	

4.2.6. Einsatzzahlen nach Tageszeiten im Stundenintervall an Sonn- und Feiertagen (Außenstellen Belgern, Trossin und Beilrode)

		2021			2022			2023		
		Belgern	Trossin	Beilrode	Belgern	Trossin	Beilrode	Belgern	Trossin	Beilrode
Sonntage und Feiertage	Einsatzzeitraum	RTW	RTW	RTW	RTW	RTW	RTW	RTW	RTW	RTW
	0:00 Uhr - 1:00 Uhr	4	2	7	8	6	7	4	1	9
	1:00 Uhr - 2:00 Uhr	5	3	6	2	2	4	2	5	11
	2:00 Uhr - 3:00 Uhr	2	4	4	3	1	2	2	2	5
	3:00 Uhr - 4:00 Uhr	1	0	6	3	3	3	3	4	3
	4:00 Uhr - 5:00 Uhr	1	2	1	3	1	4	4	4	2
	5:00 Uhr - 6:00 Uhr	1	2	3	3	3	2	1	3	3
	6:00 Uhr - 7:00 Uhr	5	2	9	8	0	3	6	4	1
	7:00 Uhr - 8:00 Uhr	6	11	2	8	6	8	8	2	2
	8:00 Uhr - 9:00 Uhr	5	10	8	9	12	11	13	11	10
	9:00 Uhr - 10:00 Uhr	8	4	8	3	3	9	11	9	12
	10:00 Uhr - 11:00 Uhr	11	6	9	12	7	10	10	16	9
	11:00 Uhr - 12:00 Uhr	16	11	7	18	10	15	8	5	7
	12:00 Uhr - 13:00 Uhr	7	3	3	8	6	5	9	9	16
	13:00 Uhr - 14:00 Uhr	3	7	4	5	2	8	8	7	13
	14:00 Uhr - 15:00 Uhr	4	3	3	4	8	9	7	5	4
	15:00 Uhr - 16:00 Uhr	8	5	10	7	9	14	9	4	12
	16:00 Uhr - 17:00 Uhr	11	5	7	5	6	9	6	8	6
	17:00 Uhr - 18:00 Uhr	11	7	11	10	7	7	5	5	8
	18:00 Uhr - 19:00 Uhr	8	9	8	12	5	8	7	2	7
19:00 Uhr - 20:00 Uhr	6	5	14	10	10	11	11	7	12	
20:00 Uhr - 21:00 Uhr	9	5	9	5	7	10	7	2	9	
21:00 Uhr - 22:00 Uhr	8	9	4	5	6	6	8	6	8	
22:00 Uhr - 23:00 Uhr	6	4	9	6	7	7	7	4	7	
23:00 Uhr - 24:00 Uhr	7	2	11	1	0	7	2	2	7	
<b>Summe</b>	<b>153</b>	<b>121</b>	<b>163</b>	<b>158</b>	<b>127</b>	<b>179</b>	<b>158</b>	<b>127</b>	<b>183</b>	

**4.3. Angaben über die Einsatzdauer für die einzelnen Rettungswachen im Rettungswachenbereich Torgau**

**4.3.1. Einsatzdauer nach Tageszeiten im Stundenintervall Montag bis Freitag (Rettungswache Torgau)**

		2021 in Minuten					2022 in Minuten					2023 in Minuten				
		Torgau					Torgau					Torgau				
Einsatzzeitraum		RTW 1	RTW 2	NEF	KTW 1	KTW 2	RTW 1	RTW 2	NEF	KTW 1	KTW 2	RTW 1	RTW 2	NEF	KTW 1	KTW 2
		<b>Montag bis Freitag</b>														
0:00 Uhr - 1:00 Uhr		3.709	0	1.976	0	0	3.069	0	2.077	0	0	2.479	0	1.685	0	0
1:00 Uhr - 2:00 Uhr		2.250	0	2.311	0	0	1.759	0	1.270	0	0	2.118	0	2.191	0	0
2:00 Uhr - 3:00 Uhr		2.466	0	2.060	0	0	1.765	29	1.941	0	0	2.451	0	1.732	0	0
3:00 Uhr - 4:00 Uhr		2.037	0	1.610	0	0	2.047	0	1.130	0	0	1.683	0	1.503	0	0
4:00 Uhr - 5:00 Uhr		2.400	0	2.000	0	0	1.860	0	2.280	0	0	2.258	0	2.116	0	0
5:00 Uhr - 6:00 Uhr		2.199	0	2.547	0	0	2.144	0	2.261	0	0	2.272	0	1.602	0	0
6:00 Uhr - 7:00 Uhr		3.946	147	3.181	186	0	3.683	33	2.868	101	0	4.418	326	3.187	143	0
7:00 Uhr - 8:00 Uhr		2.370	5.799	5.317	12.109	0	3.830	6.007	5.593	13.597	45	2.968	6.729	5.295	11.880	0
8:00 Uhr - 9:00 Uhr		5.367	6.997	5.791	11.908	146	5.219	3.924	4.763	11.287	0	7.808	9.124	5.922	10.411	70
9:00 Uhr - 10:00 Uhr		5.713	6.900	5.949	14.926	434	6.960	6.711	4.820	14.665	407	7.129	6.757	7.138	14.543	381
10:00 Uhr - 11:00 Uhr		4.744	5.477	5.707	9.613	19.145	7.562	3.900	6.468	11.237	17.939	6.906	4.805	5.614	9.645	17.659
11:00 Uhr - 12:00 Uhr		7.065	6.125	4.446	11.644	10.291	5.777	5.412	5.589	11.851	10.446	6.579	6.637	4.362	11.866	8.946
12:00 Uhr - 13:00 Uhr		5.135	4.568	4.690	12.644	11.320	5.774	3.375	4.496	13.010	13.440	5.340	5.791	4.155	10.436	11.023
13:00 Uhr - 14:00 Uhr		3.787	4.381	4.467	10.062	9.987	4.935	3.445	3.704	10.541	11.386	4.700	3.742	4.009	7.262	11.340
14:00 Uhr - 15:00 Uhr		4.869	3.823	3.244	1.036	12.633	4.760	4.079	3.964	2.236	11.298	5.897	5.208	4.113	1.291	11.903
15:00 Uhr - 16:00 Uhr		3.301	3.542	3.633	155	10.111	4.822	3.075	3.933	106	9.880	4.511	4.708	4.023	22	5.569
16:00 Uhr - 17:00 Uhr		4.348	5.011	4.965	1	6.565	4.796	4.278	4.244	0	4.911	4.440	4.513	3.732	0	4.174
17:00 Uhr - 18:00 Uhr		4.998	5.068	5.387	0	886	4.872	3.475	4.971	0	1.230	6.112	3.824	4.405	0	508
18:00 Uhr - 19:00 Uhr		5.033	2.002	4.287	0	82	6.688	2.819	5.574	0	0	6.040	1.857	4.892	0	168
19:00 Uhr - 20:00 Uhr		4.851	0	4.109	0	0	5.714	0	5.383	0	0	6.135	0	4.990	0	0
20:00 Uhr - 21:00 Uhr		4.567	0	3.727	0	0	5.246	0	3.505	0	0	5.529	0	4.086	0	0
21:00 Uhr - 22:00 Uhr		3.895	0	2.947	0	0	4.327	0	2.764	0	0	4.482	0	3.549	0	0
22:00 Uhr - 23:00 Uhr		3.131	0	2.948	0	0	3.746	0	2.339	0	0	4.330	0	2.732	0	0
23:00 Uhr - 24:00 Uhr		3.291	0	2.731	0	0	3.141	0	2.371	0	0	3.009	0	2.684	0	0
<b>Summe</b>		<b>95.471</b>	<b>59.838</b>	<b>90.029</b>	<b>84.286</b>	<b>81.599</b>	<b>104.498</b>	<b>50.562</b>	<b>88.306</b>	<b>88.631</b>	<b>80.983</b>	<b>109.593</b>	<b>64.021</b>	<b>89.716</b>	<b>77.499</b>	<b>71.741</b>

4.3.2. Einsatzdauer nach Tageszeiten im Stundenintervall an Samstagen (Rettungswache Torgau)

		2021 in Minuten					2022 in Minuten					2023 in Minuten				
		Torgau					Torgau					Torgau				
Samstage	Einsatzzeitraum	RTW 1	RTW 2	NEF	KTW 1	KTW 2	RTW 1	RTW 2	NEF	KTW 1	KTW 2	RTW 1	RTW 2	NEF	KTW 1	KTW 2
	0:00 Uhr - 1:00 Uhr	853	0	741	0	0	865	0	578	0	0	359	0	270	0	0
	1:00 Uhr - 2:00 Uhr	537	0	204	0	0	729	0	230	0	0	1.040	0	491	0	0
	2:00 Uhr - 3:00 Uhr	559	0	578	0	0	758	0	280	0	0	303	0	458	0	0
	3:00 Uhr - 4:00 Uhr	139	0	266	0	0	388	0	313	0	0	334	0	159	0	0
	4:00 Uhr - 5:00 Uhr	581	0	374	0	0	424	0	131	0	0	421	0	100	0	0
	5:00 Uhr - 6:00 Uhr	255	0	193	0	0	93	0	371	0	0	256	0	125	0	0
	6:00 Uhr - 7:00 Uhr	793	78	778	0	0	696	137	695	0	0	637	0	494	0	0
	7:00 Uhr - 8:00 Uhr	185	677	637	0	0	925	728	661	214	0	367	787	524	0	0
	8:00 Uhr - 9:00 Uhr	995	1.267	1.478	0	0	1.362	1.057	966	0	0	1.241	640	898	0	0
	9:00 Uhr - 10:00 Uhr	1.348	1.556	1.135	0	0	1.187	449	574	0	0	648	1.230	1.227	45	0
	10:00 Uhr - 11:00 Uhr	821	1.286	1.035	0	0	1.725	546	826	0	0	1.179	1.018	666	114	0
	11:00 Uhr - 12:00 Uhr	1.210	741	1.304	0	0	1.032	568	1.049	91	0	1.128	1.519	699	0	0
	12:00 Uhr - 13:00 Uhr	600	927	879	0	0	2.342	715	1.052	0	0	1.504	786	1.212	69	0
	13:00 Uhr - 14:00 Uhr	1.139	631	683	0	0	820	496	879	0	0	1.085	797	1.127	0	0
	14:00 Uhr - 15:00 Uhr	479	925	1.033	0	0	1.119	673	714	0	0	1.227	493	892	0	0
	15:00 Uhr - 16:00 Uhr	703	832	728	0	0	953	426	1.065	0	0	957	786	785	0	0
16:00 Uhr - 17:00 Uhr	798	971	1.094	0	0	682	338	650	0	0	1.058	687	740	0	0	
17:00 Uhr - 18:00 Uhr	973	1.510	746	0	0	845	778	1.230	0	0	1.162	901	791	0	0	
18:00 Uhr - 19:00 Uhr	1.133	236	1.021	0	0	1.436	271	969	0	0	1.143	346	862	0	0	
19:00 Uhr - 20:00 Uhr	747	0	692	0	0	1.223	0	1.202	0	0	970	0	889	0	0	
20:00 Uhr - 21:00 Uhr	1.247	0	1.094	0	0	1.686	0	393	0	0	1.159	0	828	0	0	
21:00 Uhr - 22:00 Uhr	983	0	584	0	0	770	0	788	0	0	1.103	0	385	0	0	
22:00 Uhr - 23:00 Uhr	977	0	459	0	0	871	0	533	0	0	492	0	732	0	0	
23:00 Uhr - 24:00 Uhr	681	0	504	0	0	1.381	0	767	86	0	1.118	0	934	0	0	
<b>Summe</b>		<b>18.737</b>	<b>11.637</b>	<b>18.242</b>	<b>0</b>	<b>0</b>	<b>24.313</b>	<b>7.181</b>	<b>16.914</b>	<b>391</b>	<b>0</b>	<b>20.888</b>	<b>9.990</b>	<b>16.289</b>	<b>228</b>	<b>0</b>

4.3.3. Einsatzdauer nach Tageszeiten im Stundenintervall an Sonn- und Feiertagen (Rettungswache Torgau)

		2021 in Minuten					2022 in Minuten					2023 in Minuten				
		Torgau					Torgau					Torgau				
Sonntage und Feiertage	Einsatzzeitraum	RTW 1	RTW 2	NEF	KTW 1	KTW 2	RTW 1	RTW 2	NEF	KTW 1	KTW 2	RTW 1	RTW 2	NEF	KTW 1	KTW 2
	0:00 Uhr - 1:00 Uhr	1.349	0	899	0	0	851	0	679	0	0	1.350	0	588	0	0
	1:00 Uhr - 2:00 Uhr	760	0	754	0	0	303	0	295	0	0	797	0	399	0	0
	2:00 Uhr - 3:00 Uhr	612	0	336	0	0	620	0	442	0	0	778	0	543	0	0
	3:00 Uhr - 4:00 Uhr	762	0	613	0	0	853	0	413	0	0	820	0	394	0	0
	4:00 Uhr - 5:00 Uhr	342	0	188	0	0	501	0	437	0	0	507	0	432	0	0
	5:00 Uhr - 6:00 Uhr	457	0	743	0	0	413	0	482	0	0	485	0	415	0	0
	6:00 Uhr - 7:00 Uhr	431	75	498	0	0	785	79	1.094	0	0	600	45	266	0	0
	7:00 Uhr - 8:00 Uhr	434	1.101	1.116	0	0	588	857	1.091	0	0	360	711	751	0	0
	8:00 Uhr - 9:00 Uhr	764	959	1.058	154	0	1.759	685	1.406	144	0	1.385	1.473	1.632	0	0
	9:00 Uhr - 10:00 Uhr	949	1.537	1.070	74	0	622	781	568	0	0	1.024	975	917	0	0
	10:00 Uhr - 11:00 Uhr	1.699	858	1.231	0	0	1.337	533	925	96	0	1.349	670	1.229	0	0
	11:00 Uhr - 12:00 Uhr	678	1.274	1.094	0	0	912	445	1.902	205	0	1.448	1.129	1.102	0	0
	12:00 Uhr - 13:00 Uhr	864	850	914	0	0	1.168	583	872	0	0	1.327	790	1.606	0	0
	13:00 Uhr - 14:00 Uhr	1.365	625	1.160	0	0	1.262	620	747	0	0	1.553	538	1.196	0	0
	14:00 Uhr - 15:00 Uhr	1.008	982	416	0	0	1.163	485	1.223	0	0	548	1.156	554	0	0
	15:00 Uhr - 16:00 Uhr	860	736	1.069	0	0	1.259	912	1.034	141	0	1.259	809	903	0	0
16:00 Uhr - 17:00 Uhr	939	1.138	1.442	0	0	1.108	564	780	0	0	1.304	952	962	0	0	
17:00 Uhr - 18:00 Uhr	1.497	898	1.268	0	0	1.247	373	1.386	0	0	923	500	994	0	0	
18:00 Uhr - 19:00 Uhr	1.220	645	1.403	0	0	1.538	506	915	0	0	1.107	338	978	0	0	
19:00 Uhr - 20:00 Uhr	1.115	0	1.000	0	0	1.793	80	1.406	0	0	1.400	0	1.455	0	0	
20:00 Uhr - 21:00 Uhr	1.099	0	1.272	0	0	1.577	0	906	0	0	996	0	887	0	0	
21:00 Uhr - 22:00 Uhr	910	0	813	0	0	1.123	0	796	0	0	1.586	0	1.358	0	0	
22:00 Uhr - 23:00 Uhr	920	0	1.114	0	0	582	0	497	0	0	824	0	517	0	0	
23:00 Uhr - 24:00 Uhr	923	0	667	0	0	759	72	391	0	0	935	0	1.120	0	0	
<b>Summe</b>	<b>21.956</b>	<b>11.678</b>	<b>22.138</b>	<b>228</b>	<b>0</b>	<b>24.122</b>	<b>7.575</b>	<b>20.689</b>	<b>585</b>	<b>0</b>	<b>24.663</b>	<b>10.085</b>	<b>21.198</b>	<b>0</b>	<b>0</b>	

4.3.4. Einsatzdauer nach Tageszeiten im Stundenintervall Montag bis Freitag (Außenstellen Belgern, Trossin und Beilrode)

		2021 in Minuten			2022 in Minuten			2023 in Minuten		
		Belgern	Trossin	Beilrode	Belgern	Trossin	Beilrode	Belgern	Trossin	Beilrode
Montag bis Freitag	Einsatzzeitraum	RTW	RTW	RTW	RTW	RTW	RTW	RTW	RTW	RTW
	0:00 Uhr - 1:00 Uhr	1.325	874	893	972	1.272	1.506	833	880	541
	1:00 Uhr - 2:00 Uhr	857	505	1.304	782	519	1.061	1.157	817	1.489
	2:00 Uhr - 3:00 Uhr	1.252	520	984	702	251	367	526	437	743
	3:00 Uhr - 4:00 Uhr	673	515	681	293	563	743	1.003	594	1.356
	4:00 Uhr - 5:00 Uhr	525	394	560	949	910	772	1.073	817	400
	5:00 Uhr - 6:00 Uhr	1.016	864	745	964	617	939	770	1.504	1.014
	6:00 Uhr - 7:00 Uhr	1.182	1.067	1.713	3.214	1.868	1.770	2.988	854	2.263
	7:00 Uhr - 8:00 Uhr	2.256	3.616	2.279	3.241	2.946	3.417	3.408	2.939	3.736
	8:00 Uhr - 9:00 Uhr	4.784	4.324	3.520	7.030	5.317	5.374	4.772	5.442	4.406
	9:00 Uhr - 10:00 Uhr	4.604	3.353	3.697	4.596	4.642	4.906	3.387	4.992	5.896
	10:00 Uhr - 11:00 Uhr	4.679	4.622	3.174	5.159	3.791	5.041	4.058	4.606	5.201
	11:00 Uhr - 12:00 Uhr	3.597	3.906	2.800	4.384	4.511	4.256	4.475	3.384	3.902
	12:00 Uhr - 13:00 Uhr	3.112	3.326	3.327	3.227	3.532	3.744	4.282	2.019	2.880
	13:00 Uhr - 14:00 Uhr	3.715	1.632	2.601	2.908	2.941	3.714	2.970	3.820	2.210
	14:00 Uhr - 15:00 Uhr	3.534	2.796	2.063	2.470	2.130	2.147	2.628	1.520	2.731
	15:00 Uhr - 16:00 Uhr	2.894	1.694	1.658	2.400	2.430	3.710	3.136	2.705	2.878
	16:00 Uhr - 17:00 Uhr	2.915	2.178	1.754	2.036	2.302	2.277	2.358	3.191	2.311
	17:00 Uhr - 18:00 Uhr	3.249	2.163	2.260	3.775	2.012	3.356	2.596	2.685	2.299
18:00 Uhr - 19:00 Uhr	2.737	2.864	2.229	2.653	2.808	3.836	2.840	2.477	2.506	
19:00 Uhr - 20:00 Uhr	2.576	3.402	2.643	4.055	3.390	5.391	3.092	2.880	4.794	
20:00 Uhr - 21:00 Uhr	1.005	2.318	2.632	2.446	2.116	3.151	2.960	2.397	2.810	
21:00 Uhr - 22:00 Uhr	3.026	1.088	1.939	1.962	1.928	2.566	2.138	2.270	1.954	
22:00 Uhr - 23:00 Uhr	1.824	2.233	2.266	1.244	1.090	1.332	1.415	1.194	1.785	
23:00 Uhr - 24:00 Uhr	1.543	1.058	1.743	1.745	1.156	1.009	1.237	566	1.530	
	<b>Summe</b>	<b>58.879</b>	<b>51.313</b>	<b>49.463</b>	<b>63.206</b>	<b>55.040</b>	<b>66.382</b>	<b>60.100</b>	<b>54.990</b>	<b>61.636</b>

4.3.5. Einsatzdauer nach Tageszeiten im Stundenintervall an Samstagen (Rettungswachen Belgern, Trossin und Beilrode)

	Einsatzzeitraum	2021 in Minuten			2022 in Minuten			2023 in Minuten		
		Belgern	Trossin	Beilrode	Belgern	Trossin	Beilrode	Belgern	Trossin	Beilrode
Samstage	RTW	RTW	RTW	RTW	RTW	RTW	RTW	RTW	RTW	RTW
	0:00 Uhr - 1:00 Uhr	316	181	225	163	205	632	214	71	215
	1:00 Uhr - 2:00 Uhr	378	186	190	317	253	224	274	0	106
	2:00 Uhr - 3:00 Uhr	209	67	418	242	267	63	62	79	135
	3:00 Uhr - 4:00 Uhr	124	58	183	73	118	239	92	108	67
	4:00 Uhr - 5:00 Uhr	334	78	132	200	110	0	404	91	66
	5:00 Uhr - 6:00 Uhr	337	63	303	424	125	98	250	0	117
	6:00 Uhr - 7:00 Uhr	155	422	456	188	1.359	293	135	69	246
	7:00 Uhr - 8:00 Uhr	416	516	202	293	385	584	618	372	402
	8:00 Uhr - 9:00 Uhr	886	597	641	845	646	488	613	537	1.132
	9:00 Uhr - 10:00 Uhr	926	601	1.586	866	533	761	875	716	469
	10:00 Uhr - 11:00 Uhr	891	312	807	950	1.187	599	614	401	435
	11:00 Uhr - 12:00 Uhr	923	303	930	1.311	516	1.533	987	771	1.459
	12:00 Uhr - 13:00 Uhr	260	331	427	948	266	1.220	381	522	447
	13:00 Uhr - 14:00 Uhr	522	166	292	411	679	552	537	366	366
	14:00 Uhr - 15:00 Uhr	258	810	358	866	236	492	804	148	887
	15:00 Uhr - 16:00 Uhr	52	374	315	773	531	480	473	595	405
	16:00 Uhr - 17:00 Uhr	425	309	545	589	224	265	639	396	440
	17:00 Uhr - 18:00 Uhr	357	513	357	484	882	734	862	538	1.330
	18:00 Uhr - 19:00 Uhr	587	425	454	849	316	1.349	1.208	282	1.037
19:00 Uhr - 20:00 Uhr	676	699	483	883	594	614	507	104	850	
20:00 Uhr - 21:00 Uhr	305	563	593	455	152	225	395	399	726	
21:00 Uhr - 22:00 Uhr	220	604	689	160	295	485	451	355	567	
22:00 Uhr - 23:00 Uhr	532	100	288	314	496	891	458	423	752	
23:00 Uhr - 24:00 Uhr	192	80	521	526	299	633	530	158	125	
	<b>Summe</b>	<b>10.281</b>	<b>8.358</b>	<b>11.394</b>	<b>13.131</b>	<b>10.671</b>	<b>13.454</b>	<b>12.381</b>	<b>7.501</b>	<b>12.783</b>



4.3.6. Einsatzdauer nach Tageszeiten im Stundenintervall an Sonn- und Feiertagen (Rettungswachen Belgern, Trossin und Beilrode)

	Einsatzzeitraum	2021 in Minuten			2022 in Minuten			2023 in Minuten		
		Belgern	Trossin	Beilrode	Belgern	Trossin	Beilrode	Belgern	Trossin	Beilrode
<b>Sonntage und Feiertage</b>	RTW	RTW	RTW	RTW	RTW	RTW	RTW	RTW	RTW	RTW
	0:00 Uhr - 1:00 Uhr	355	202	980	715	499	366	136	88	1.114
	1:00 Uhr - 2:00 Uhr	352	157	447	95	91	270	195	448	792
	2:00 Uhr - 3:00 Uhr	137	340	219	210	183	130	235	202	278
	3:00 Uhr - 4:00 Uhr	142	0	480	243	179	225	224	413	224
	4:00 Uhr - 5:00 Uhr	67	183	66	297	28	345	309	303	103
	5:00 Uhr - 6:00 Uhr	183	165	211	294	376	153	93	204	200
	6:00 Uhr - 7:00 Uhr	410	324	923	471	0	300	616	478	63
	7:00 Uhr - 8:00 Uhr	647	910	179	575	690	708	724	183	151
	8:00 Uhr - 9:00 Uhr	552	854	733	991	1.207	829	1.570	1.590	693
	9:00 Uhr - 10:00 Uhr	763	324	750	437	405	892	1.162	950	1.247
	10:00 Uhr - 11:00 Uhr	877	326	936	1.088	660	1.243	962	1.730	626
	11:00 Uhr - 12:00 Uhr	1.571	948	669	1.891	856	1.531	769	458	403
	12:00 Uhr - 13:00 Uhr	682	353	236	1.014	641	362	892	955	1.354
	13:00 Uhr - 14:00 Uhr	200	779	300	527	143	574	885	871	934
	14:00 Uhr - 15:00 Uhr	534	223	216	252	914	582	629	383	432
	15:00 Uhr - 16:00 Uhr	494	560	549	745	527	980	846	341	973
	16:00 Uhr - 17:00 Uhr	885	546	423	134	333	631	677	365	397
	17:00 Uhr - 18:00 Uhr	801	562	987	749	347	376	347	529	814
18:00 Uhr - 19:00 Uhr	749	875	970	1.089	426	819	622	194	580	
19:00 Uhr - 20:00 Uhr	323	390	1.004	836	1.213	996	822	659	894	
20:00 Uhr - 21:00 Uhr	769	685	540	314	785	644	601	196	538	
21:00 Uhr - 22:00 Uhr	765	707	345	500	478	298	529	386	507	
22:00 Uhr - 23:00 Uhr	416	250	654	658	587	481	394	344	480	
23:00 Uhr - 24:00 Uhr	438	93	776	95	0	653	101	223	389	
	<b>Summe</b>	13.111	10.756	13.595	14.221	11.567	14.390	14.340	12.491	14.184

**4.4. Angaben über die Einsatzdauer im gesamten Rettungswachenbereich Torgau**

**4.4.1. Einsatzdauer nach Tageszeiten im Stundenintervall Montag bis Freitag**

Eventuelle Abweichungen der folgenden Gesamteinsatzminuten von dem Ergebnis der Addition der einzelnen Angaben zur Einsatzdauer nach einzelnen Rettungswachen (4.3.1.-4.3.3.) beruhen auf Rundungsdifferenzen.

	Einsatzzeitraum	2021 in Minuten			2022 in Minuten			2023 in Minuten		
		RTW	NEF	KTW	RTW	NEF	KTW	RTW	NEF	KTW
Montag bis Freitag	0:00 Uhr - 1:00 Uhr	6.801	1.976	0	6.820	2.077	0	4.733	1.685	0
	1:00 Uhr - 2:00 Uhr	4.916	2.311	0	4.121	1.270	0	5.581	2.191	0
	2:00 Uhr - 3:00 Uhr	5.223	2.060	0	3.115	1.941	0	4.156	1.732	0
	3:00 Uhr - 4:00 Uhr	3.906	1.610	0	3.645	1.130	0	4.637	1.503	0
	4:00 Uhr - 5:00 Uhr	3.879	2.000	0	4.491	2.280	0	4.548	2.116	0
	5:00 Uhr - 6:00 Uhr	4.824	2.547	0	4.665	2.261	0	5.561	1.602	0
	6:00 Uhr - 7:00 Uhr	8.055	3.181	186	10.568	2.868	101	10.849	3.187	143
	7:00 Uhr - 8:00 Uhr	16.321	5.317	12.109	19.441	5.593	13.642	19.780	5.295	11.880
	8:00 Uhr - 9:00 Uhr	24.991	5.791	12.054	26.864	4.763	11.287	31.552	5.922	10.481
	9:00 Uhr - 10:00 Uhr	24.266	5.949	15.361	27.815	4.820	15.072	28.161	7.138	14.923
	10:00 Uhr - 11:00 Uhr	22.695	5.707	28.759	25.453	6.468	29.177	25.576	5.614	27.304
	11:00 Uhr - 12:00 Uhr	23.492	4.446	21.935	24.340	5.589	22.298	24.976	4.362	20.812
	12:00 Uhr - 13:00 Uhr	19.468	4.690	23.964	19.652	4.496	26.451	20.311	4.155	21.459
	13:00 Uhr - 14:00 Uhr	16.116	4.467	20.049	17.942	3.704	21.927	17.442	4.009	18.602
	14:00 Uhr - 15:00 Uhr	17.085	3.244	13.669	15.586	3.964	13.534	17.983	4.113	13.193
	15:00 Uhr - 16:00 Uhr	13.088	3.633	10.266	16.436	3.933	9.986	17.938	4.023	5.591
	16:00 Uhr - 17:00 Uhr	16.206	4.965	6.566	15.689	4.244	4.911	16.813	3.732	4.174
	17:00 Uhr - 18:00 Uhr	17.738	5.387	886	17.491	4.971	1.230	17.516	4.405	508
	18:00 Uhr - 19:00 Uhr	14.864	4.287	82	18.803	5.574	0	15.719	4.892	168
	19:00 Uhr - 20:00 Uhr	13.472	4.109	0	18.549	5.383	0	16.901	4.990	0
20:00 Uhr - 21:00 Uhr	10.522	3.727	0	12.959	3.505	0	13.696	4.086	0	
21:00 Uhr - 22:00 Uhr	9.947	2.947	0	10.782	2.764	0	10.844	3.549	0	
22:00 Uhr - 23:00 Uhr	9.454	2.948	0	7.412	2.339	0	8.724	2.732	0	
23:00 Uhr - 24:00 Uhr	7.634	2.731	0	7.050	2.371	0	6.341	2.684	0	
	<b>Summe</b>	<b>314.964</b>	<b>90.029</b>	<b>165.885</b>	<b>339.688</b>	<b>88.306</b>	<b>169.614</b>	<b>350.341</b>	<b>89.716</b>	<b>149.240</b>

4.4.2. Einsatzdauer nach Tageszeiten im Stundenintervall an Samstagen

Eventuelle Abweichungen der folgenden Gesamteinsatzminuten von dem Ergebnis der Addition der einzelnen Angaben zur Einsatzdauer nach einzelnen Rettungswachen (4.3.1.-4.3.3.) beruhen auf Rundungsdifferenzen.

	Einsatzzeitraum	2021 in Minuten			2022 in Minuten			2023 in Minuten		
		RTW	NEF	KTW	RTW	NEF	KTW	RTW	NEF	KTW
<b>Samstage</b>	0:00 Uhr - 1:00 Uhr	60.408	741	0	1.865	578	0	859	270	0
	1:00 Uhr - 2:00 Uhr	1.575	204	0	1.524	230	0	1.420	491	0
	2:00 Uhr - 3:00 Uhr	1.292	578	0	1.330	280	0	579	458	0
	3:00 Uhr - 4:00 Uhr	1.254	266	0	817	313	0	602	159	0
	4:00 Uhr - 5:00 Uhr	504	374	0	735	131	0	982	100	0
	5:00 Uhr - 6:00 Uhr	1.125	193	0	741	371	0	623	125	0
	6:00 Uhr - 7:00 Uhr	957	778	0	2.672	695	0	1.087	494	0
	7:00 Uhr - 8:00 Uhr	1.904	637	0	2.915	661	214	2.547	524	0
	8:00 Uhr - 9:00 Uhr	1.996	1.478	0	4.398	966	0	4.163	898	0
	9:00 Uhr - 10:00 Uhr	4.387	1.135	0	3.797	574	0	3.937	1.227	45
	10:00 Uhr - 11:00 Uhr	6.017	1.035	0	5.008	826	0	3.648	666	114
	11:00 Uhr - 12:00 Uhr	4.118	1.304	0	4.960	1.049	91	5.864	699	0
	12:00 Uhr - 13:00 Uhr	4.107	879	0	5.490	1.052	0	3.640	1.212	69
	13:00 Uhr - 14:00 Uhr	2.544	683	0	2.957	879	0	3.151	1.127	0
	14:00 Uhr - 15:00 Uhr	2.750	1.033	0	3.386	714	0	3.558	892	0
	15:00 Uhr - 16:00 Uhr	2.829	728	0	3.164	1.065	0	3.215	785	0
	16:00 Uhr - 17:00 Uhr	2.276	1.094	0	2.098	650	0	3.219	740	0
	17:00 Uhr - 18:00 Uhr	3.048	746	0	3.724	1.230	0	4.794	791	0
	18:00 Uhr - 19:00 Uhr	3.710	1.021	0	4.221	969	0	4.015	862	0
	19:00 Uhr - 20:00 Uhr	2.835	692	0	3.313	1.202	0	2.431	889	0
20:00 Uhr - 21:00 Uhr	2.605	1.094	0	2.518	393	0	2.679	828	0	
21:00 Uhr - 22:00 Uhr	2.708	584	0	1.709	788	0	2.475	385	0	
22:00 Uhr - 23:00 Uhr	2.496	459	0	2.572	533	0	2.124	732	0	
23:00 Uhr - 24:00 Uhr	1.897	504	0	2.839	767	86	1.931	934	0	
	<b>Summe</b>	<b>1.473</b>	<b>18.242</b>	<b>0</b>	<b>68.751</b>	<b>16.914</b>	<b>391</b>	<b>63.543</b>	<b>16.289</b>	<b>228</b>

4.4.3. Einsatzdauer nach Tageszeiten im Stundenintervall an Sonn- und Feiertagen

Eventuelle Abweichungen der folgenden Gesamteinsatzminuten von dem Ergebnis der Addition der einzelnen Angaben zur Einsatzdauer nach einzelnen Rettungswachen (4.3.1.-4.3.3.) beruhen auf Rundungsdifferenzen.

	Einsatzzeitraum	2021 in Minuten			2022 in Minuten			2023 in Minuten		
		RTW	NEF	KTW	RTW	NEF	KTW	RTW	NEF	KTW
Sonntage und Feiertage	0:00 Uhr - 1:00 Uhr	2.886	899	0	2.431	679	0	2.688	588	0
	1:00 Uhr - 2:00 Uhr	1.716	754	0	759	295	0	2.233	399	0
	2:00 Uhr - 3:00 Uhr	1.307	336	0	1.143	442	0	1.493	543	0
	3:00 Uhr - 4:00 Uhr	1.384	613	0	1.500	413	0	1.680	394	0
	4:00 Uhr - 5:00 Uhr	658	188	0	1.170	437	0	1.222	432	0
	5:00 Uhr - 6:00 Uhr	1.016	743	0	1.236	482	0	981	415	0
	6:00 Uhr - 7:00 Uhr	2.163	498	0	1.635	1.094	0	1.802	266	0
	7:00 Uhr - 8:00 Uhr	3.271	1.116	0	3.418	1.091	0	2.128	751	0
	8:00 Uhr - 9:00 Uhr	3.862	1.058	154	5.472	1.406	144	6.711	1.632	0
	9:00 Uhr - 10:00 Uhr	4.321	1.070	74	3.136	568	0	5.357	917	0
	10:00 Uhr - 11:00 Uhr	4.696	1.231	0	4.861	925	96	5.337	1.229	0
	11:00 Uhr - 12:00 Uhr	5.141	1.094	0	5.635	1.902	205	4.207	1.102	0
	12:00 Uhr - 13:00 Uhr	2.986	914	0	3.769	872	0	5.318	1.606	0
	13:00 Uhr - 14:00 Uhr	3.270	1.160	0	3.126	747	0	4.780	1.196	0
	14:00 Uhr - 15:00 Uhr	2.963	416	0	3.396	1.223	0	3.147	554	0
	15:00 Uhr - 16:00 Uhr	3.198	1.069	0	4.423	1.034	141	4.229	903	0
	16:00 Uhr - 17:00 Uhr	3.931	1.442	0	2.769	780	0	3.695	962	0
	17:00 Uhr - 18:00 Uhr	4.746	1.268	0	3.092	1.386	0	3.112	994	0
	18:00 Uhr - 19:00 Uhr	4.459	1.403	0	4.380	915	0	2.840	978	0
	19:00 Uhr - 20:00 Uhr	2.833	1.000	0	4.918	1.406	0	3.775	1.455	0
20:00 Uhr - 21:00 Uhr	3.093	1.272	0	3.320	906	0	2.330	887	0	
21:00 Uhr - 22:00 Uhr	2.726	813	0	2.399	796	0	3.008	1.358	0	
22:00 Uhr - 23:00 Uhr	2.240	1.114	0	2.309	497	0	2.041	517	0	
23:00 Uhr - 24:00 Uhr	2.230	667	0	1.579	391	0	1.648	1.120	0	
	<b>Summe</b>	<b>71.095</b>	<b>22.138</b>	<b>228</b>	<b>71.875</b>	<b>20.689</b>	<b>585</b>	<b>75.763</b>	<b>21.198</b>	<b>0</b>

Durchschnittliche Einsatzdauer in Minuten:

Torgau

	2021	2022	2023
RTW	69,34	70,89	70,94
NEF	57,48	59,53	60,18
KTW	81,26	84,10	88,72

Trossin

	2021	2022	2023
RTW	108,65	105,78	104,12

Belgern

	2021	2022	2023
RTW	102,38	102,37	100,19

Beilrode

	2021	2022	2023
RTW	80,95	85,85	84,25

## 5. Vorhalte-/Standortänderungen im Rettungsdienstbereichsplan

Seit dem Inkrafttreten des aktuell gültigen Bereichsplans für den Rettungsdienst am 1. Januar 2025 gab es im beschriebenen Los keine Veränderungen in der Fahrzeugvorhaltung.

Änderungen in der Fahrzeugvorhaltung bzw. weitere Standortänderungen sind im Bereichsplan 2026 – 2032 nicht geplant.

## 6. Übernahme Pflichten aus einem Wachenmiet-/Nutzungsvertrag des Landkreises mit dem Vermieter der Rettungswache

### Rettungswache Trossin

Aus dem bestehenden Mietvertrag zwischen dem Träger und der Gemeinde Trossin ergeben sich für den Leistungserbringer folgende Pflichten bzw. für ihn relevante Informationen:

### **§ 1 Mietgegenstand**

Die Vermieterin vermietet dem Mieter zum Betreiben eines Rettungswachenstützpunktes in ihrem Objekt

04880 Trossin, Dahlenberger Straße 9

folgende Räume:

- |   |                                  |
|---|----------------------------------|
| - 1 Aufenthalts-, Dienstraum mit einer  | Größe von 28,20 m <sup>2</sup>   |
| - 1 Garderobe mit einer   | Größe von 14,40 m <sup>2</sup>   |
| - 1 Standplatz für einen Rettungstransportwagen im<br>Feuerwehrgerätehaus mit einer | Größe von 33,40 m <sup>2</sup> . |

## § 2 Mitbenutzung

- (1) Die Vermieterin gestattet dem Mieter die Mitbenutzung der Zugänge zu den in § 1 genannten Räumen, den Sanitärräumen sowie der zum Grundstück gehörenden Flächen im üblichen Maße.

## § 7 Betriebs- und Nebenkosten

- (1) Neben der Grundmiete ist zusätzlich eine **Vorauszahlung**, anteilig für alle in § 2 der jeweils geltenden Betriebskostenverordnung genannten und für das Objekt anfallenden Betriebskosten zu entrichten.

Die Vorauszahlung beträgt

**jährlich 1.162,10 €.**

- (2) Der jeweilige Leistungserbringer, welcher die vermieteten Räumlichkeiten aktuell nutzt, ist zur Zahlung der Vorauszahlung verpflichtet.

- (3) Die Vorauszahlung (Absatz 1) ist jährlich **im voraus, spätestens bis zum 31.01. eines jeden Kalenderjahres** auf nachstehendes Konto der Vermieterin einzuzahlen:

Kto.-Nr. :	2210001369
BLZ:	860 555 92
Kreditinstitut:	Sparkasse Leipzig.

- (4) Für die Kosten der Heizung wird für den Aufenthalts-, Dienstraum sowie die Garderobe ein jährliche Heizkostenpauschale von 8,50 € pro m<sup>2</sup> festgelegt. Die Heizkostenpauschale ist Bestandteil der Vorauszahlung der Betriebskosten nach Absatz 1.

- (5) Die Vermieterin hat einmal jährlich nach Vorliegen aller Belege unter Berücksichtigung der Vorauszahlungen des Leistungserbringers abzurechnen. Dabei werden die Kosten grundsätzlich im Verhältnis der Mietfläche zur Gesamtmietfläche des Grundstücks umgelegt. Lediglich die anhand vorhandener Messeinrichtungen ermittelbaren Betriebs- und Verbrauchskosten des Leistungserbringers (z. B. Verbrauch Kaltwasser, Elektroenergie zum Betreiben von Geräten im Aufenthalts-/Dienstraum und in der Garderobe bzw. der Ladeerhaltung des Rettungsdienstfahrzeuges) sind verbrauchsabhängig abzurechnen.

(6) Nachforderungen aus der Abrechnung gemäß Absatz 5 sind mit der nächst fälligen Vorauszahlung auszugleichen.

Ergibt die Abrechnung gemäß Absatz 5, dass die geleisteten Vorauszahlungen die angefallenen Kosten übersteigen, erfolgt eine Rückerstattung der zu viel gezahlten Beträge binnen drei Monate an den Leistungserbringer.

(7) Wechselt der Leistungserbringer während des Abrechnungszeitraums ist die Vermieterin lediglich zu einer Zwischenablesung, nicht zu einer Zwischenabrechnung verpflichtet. Die Kosten der Zwischenablesung trägt der ausziehende Leistungserbringer. *12*

Die Umlegung erfolgt dann bei der nächst fälligen Abrechnung im Verhältnis der Mietzeit zur Abrechnungsperiode gegenüber dem ausgezogenen Leistungserbringer und entsprechend gegenüber dem eingezogenen Leistungserbringer.

### **§ 8 Reinigung**

- (1) Die Reinigung der in § 1 genannten Räume obliegt dem jeweiligen Leistungserbringer im Rettungsdienst, welcher die Räume aktuell nutzt.
- (2) Soweit der jeweilige Leistungserbringer etwaige Reinigungsdienste der Vermieterin in Anspruch nehmen will, bedarf es hierfür einer gesonderten Vereinbarung zwischen der Vermieterin und dem Leistungserbringer.

### **§ 9 Versicherung und Schadensmeldung**

- (1) Die Vermieterin ist verpflichtet, eine ausreichende Gebäudeversicherung für das Objekt zu unterhalten.
- (2) Etwaige Schäden, insbesondere Versicherungsschäden sind unverzüglich bei der Vermieterin anzuzeigen, soweit diese eine Straftat darstellen, auch der zuständigen Polizeibehörde.
- (3) Der jeweilige Leistungserbringer, welcher die vermieteten Räume aktuell nutzt ist verpflichtet, für die Dauer des Vertragsverhältnisses in angemessener Höhe eines Haftpflichtversicherung für Personen- und Sachschäden abzuschließen und aufrecht zu erhalten.