

Leistungsbeschreibung-BT

LOS 2

Rettungswachenbereich Delitzsch

- **Rettungswache Delitzsch**
- **Rettungswache Zwochau**
- **Rettungswache Bad Dübén**

1. Strukturdaten
2. Angaben zu den Rettungswachen
3. Angaben zu den Einsatzfahrzeugen
4. Angaben zum Einsatzaufkommen
5. Vorhalte-/Standortänderungen im Rettungsdienstbereichsplan
6. Übernahme Pflichten aus einem Wachenmiet-/Nutzungsvertrag des Landkreises mit dem Vermieter der Rettungswache

1. Strukturdaten

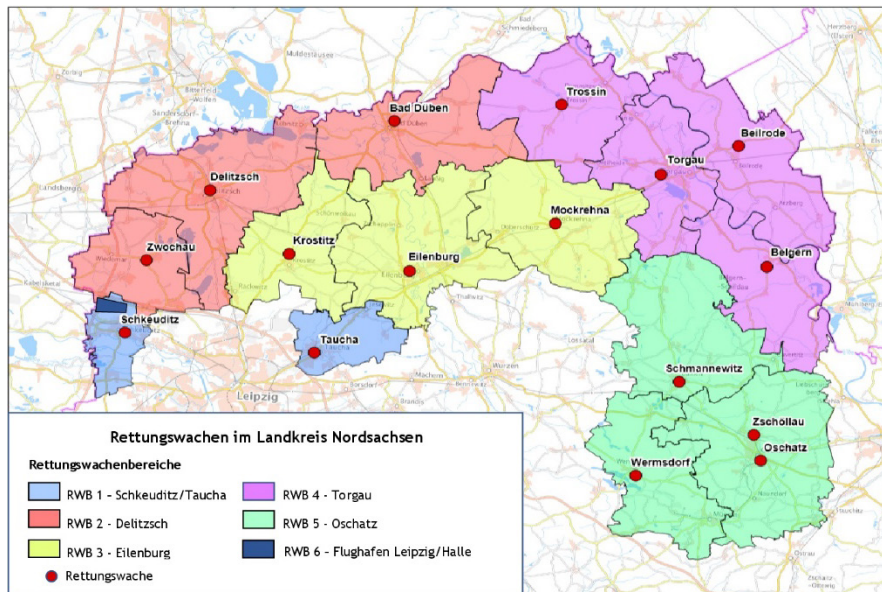

Standort der Rettungswache Delitzsch:	Erreichbarkeit:
04509 Delitzsch, Ludwig-Jahn-Straße 29	Telefon: + 49 (0) 34202/32540 Fax: + 49 (0) 34202/32505

Standort der Rettungswache Bad Düben:	Erreichbarkeit:
04849 Bad Düben, Am Schalm 16 A	Telefon: + 49 (0) 34243/21851 Fax: + 49 (0) 34243/21854

Standort der Rettungswache Zwochau:	Erreichbarkeit:
04509 Zwochau, An der Gienicke 9	Telefon: + 49 (0) 34207/73471

Die Versorgung mit rettungsdienstlichen Leistungen erfolgt im Versorgungsbereich Delitzsch planerisch durch die Fahrzeuge der Rettungswache Delitzsch und durch die beiden Rettungswachen in Bad Düben und Zwochau.

Der Versorgungsbereich Delitzsch umfasst die Städte Delitzsch, Bad Düben, die Gemeinde Wiedemar, Ortsteile der Gemeinden Löbnitz, Laußig, Rackwitz, Schkeuditz, Schönwölkau, Zscheplin.

Der Versorgungsbereich Delitzsch wird von der Bundesautobahn (BAB) 9 sowie der BAB 14 tangiert. Durch den RTW der Rettungswache Zwochau sind ca. 20 km Autobahn in nördlicher Richtung bis Anschlussstelle Brehna zu versorgen. Das gleiche gilt für die BAB A14 vom Schkeuditzer Kreuz bis zur Anschlussstelle Halle Ost. Ein strategisch wichtiger Knotenpunkt bildet das Autobahnkreuz A 9 und A 14.

Der Rettungswachenbereich Delitzsch wird im Bereich Bad Düben von der Mulde durchquert. Einzige Überquerungsmöglichkeiten bestehen jeweils über die Muldebrücken in Eilenburg und Bad Düben, die ca. 20 km voneinander entfernt sind.

Von den planmäßigen Versorgungsbereichen kann jedoch bei Bedarf abgewichen werden. Auf Anweisung der Integrierten Regionalleitstelle Leipzig können Rettungsmittel im gesamten Rettungsdienstbereich des Landkreises Nordsachsen, aber auch nach Amtshilfeersuchen in benachbarten Rettungsdienstbereichen zum Einsatz gebracht werden.

Die Ausrückebereiche für alle Einsatzarten sind der **Anlage 4-1-1** (Bereichsplan 2026-2032) zu entnehmen.

Rettungsmittel-Vorhaltung

Rettungswache Delitzsch

Notarzteinsatzfahrzeug [NEF]	Rettungswagen [RTW]	Krankentransportwagen [KTW]
1	2	1

Rettungswache Zwochau

Notarzteinsatzfahrzeug [NEF]	Rettungswagen [RTW]	Krankentransportwagen [KTW]
0	1	0

Rettungswache Bad Dübau

Notarzteinsatzfahrzeug [NEF]	Rettungswagen [RTW]	Krankentransportwagen [KTW]
0	1	1

Rettungsmittel-Dienstplan:

1	2							3							4
Rettungs- mittel	Vorhaltung in h/d ¹							Vorhaltezeit (informativ) ²							Wochen- vorhalte- stunden ³
	Mo	Di	Mi	Do	Fr	Sa	So	Mo	Di	Mi	Do	Fr	Sa	So	
	Ft _{Mo}	Ft _{Di}	Ft _{Mi}	Ft _{Do}	Ft _{Fr}	Ft _{Sa}	Ft _{So}	Ft _{Mo}	Ft _{Di}	Ft _{Mi}	Ft _{Do}	Ft _{Fr}	Ft _{Sa}	Ft _{So}	
NEF	24	24	24	24	24	24	24	6-6	6-6	6-6	6-6	6-6	6-6	6-6	168
Delitzsch	24	24	24	24	24	24	24	6-6	6-6	6-6	6-6	6-6	6-6	6-6	
RTW 1	24	24	24	24	24	24	24	6-6	6-6	6-6	6-6	6-6	6-6	6-6	168
Delitzsch	24	24	24	24	24	24	24	6-6	6-6	6-6	6-6	6-6	6-6	6-6	
RTW 2	24	24	24	24	24	24	24	6-6	6-6	6-6	6-6	6-6	6-6	6-6	168
Delitzsch	24	24	24	24	24	24	24	6-6	6-6	6-6	6-6	6-6	6-6	6-6	
RTW	24	24	24	24	24	24	24	6-6	6-6	6-6	6-6	6-6	6-6	6-6	168
Bad Düben	24	24	24	24	24	24	24	6-6	6-6	6-6	6-6	6-6	6-6	6-6	
RTW	24	24	24	24	24	24	24	6-6	6-6	6-6	6-6	6-6	6-6	6-6	168
Zwochau	24	24	24	24	24	24	24	6-6	6-6	6-6	6-6	6-6	6-6	6-6	
KTW	10	10	10	10	10	0	0	7-17	7-17	7-17	7-17	7-17	0	0	50
Delitzsch	0	0	0	0	0	0	0	-	-	-	-	-	-	-	
KTW	10	10	10	10	10	0	0	7-17	7-17	7-17	7-17	7-17	0	0	50
Bad Düben	0	0	0	0	0	0	0	-	-	-	-	-	-	-	

¹ Die speziellere Vorhalteregele geht stets der allgemeineren in folgender Reihenfolge vor: Sondervorhaltung (wochentagunabhängig), Vorhaltung an Wochenfeiertagen (=Ft_{Wochentag}), Vorhaltung am entsprechenden Wochentag)

² Der Träger ist berechtigt, die täglich konkreten Vorhaltezeiten mit einer Vorlaufzeit von 36 h zu verändern, wenn dies zur bedarfsgerechten Versorgung der Bevölkerung mit Leistungen des Rettungsdienstes notwendig ist. Veränderungen dieser Art können je nach Situation vorübergehend oder auch dauerhaft sein.

³ Nur informativ. Standardwoche ohne Wochenfeiertage. Maßgeblich ist stets die Vorhaltung gemäß Spalte 2.

2. Angaben zu den Rettungswachen

2.1 Rettungswache Delitzsch

Außenansicht:



Objektbeschreibung:

Für den Rettungswachenbereich Delitzsch stellt der Träger die in seinem Eigentum stehende Rettungswache am Standort Ludwig-Jahn-Straße 29 in 04509 Delitzsch zur Verfügung. Die Inbetriebnahme des Neubaus erfolgte im Jahr 2000.

Zum Objekt gehören ca. 200 m² Rasenfläche, die mit Gehölzen bewachsen ist. Vor dem Objekt befindet sich eine befestigte Fläche aus Asphalt und Betonsteinen.

Parkplätze für Mitarbeiter stehen in ausreichender Anzahl kostenfrei zur Verfügung.

Die Wärmeerzeugung für die Raumheizung wird über einen mit Erdgas gespeisten Heizkessel gewährleistet. Die Aufbereitung des Warmwassers erfolgt mittels zweier Elektroboiler (80 Liter). Die Ausleuchtung der Einfahrts- und Aufstellflächen für die Fahrzeuge wird durch mehrere Außenleuchten gewährleistet.

Der Träger gewährleistet den üblichen Immobilienversicherungsschutz für das Objekt.

Grundriss:

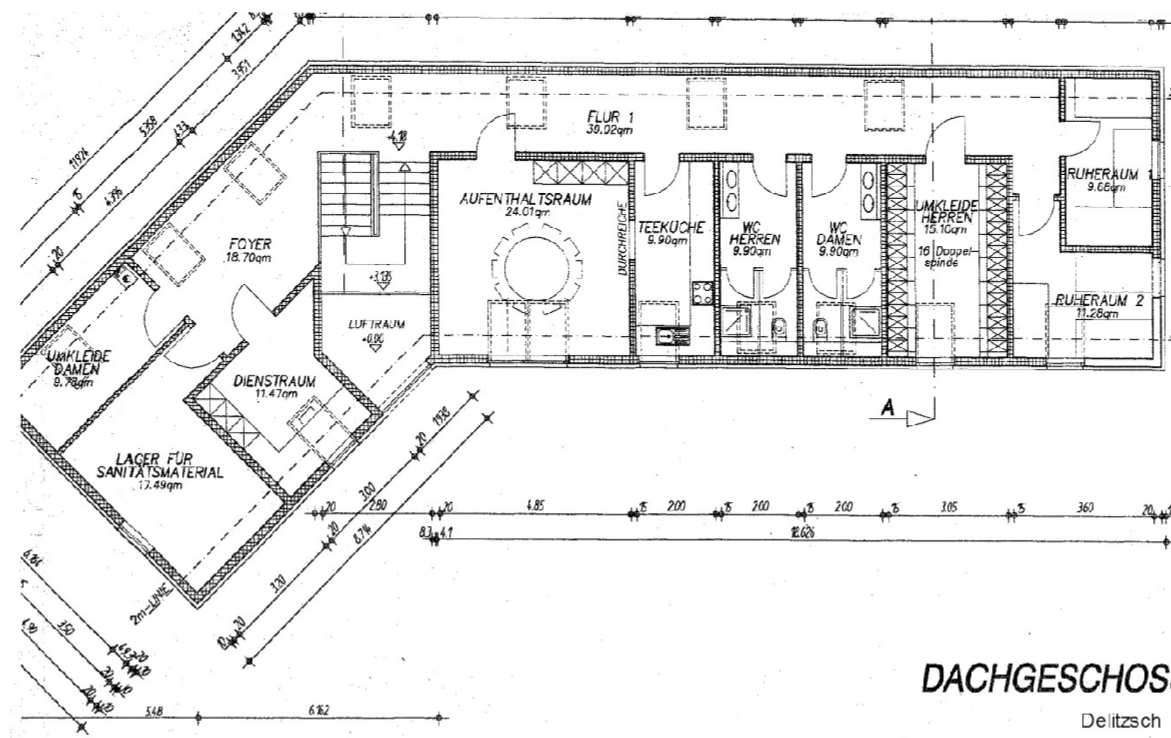
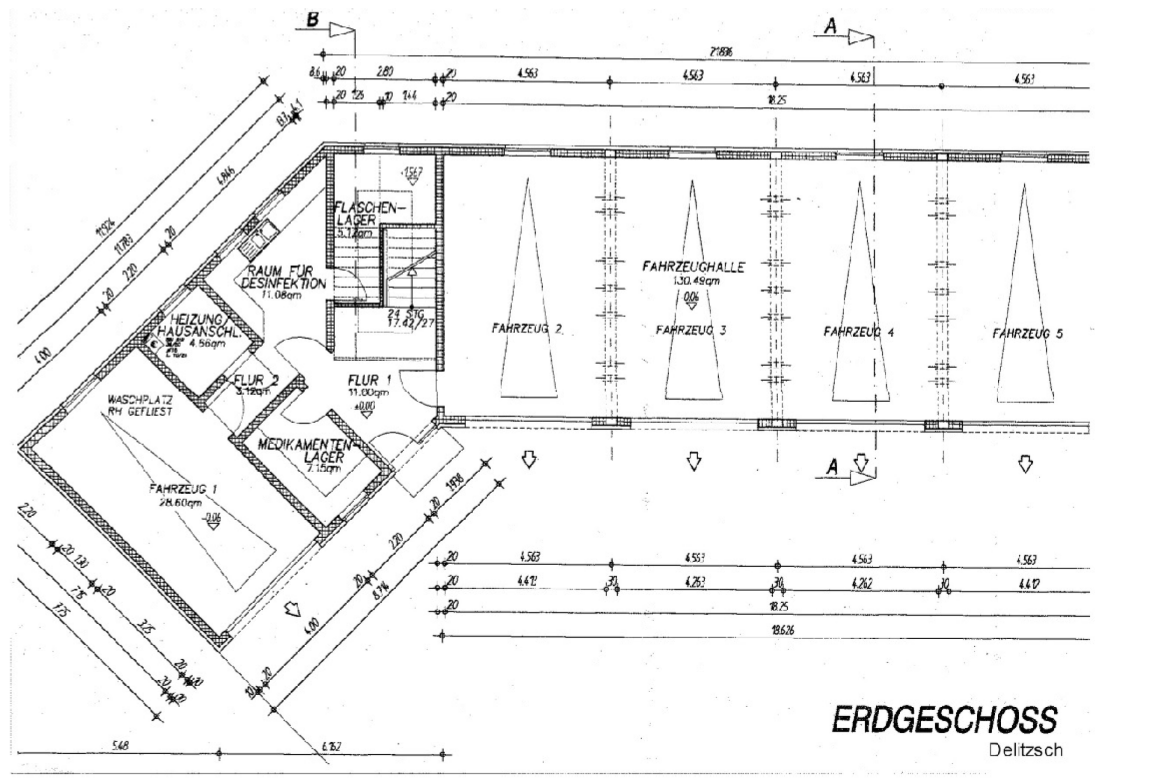

Angaben zu Räumen und Raumgrößen:

Etage	Raumbezeichnung	Fläche (m²)	Raumhöhe (m)	Bemerkung
Erdgeschoss	Waschgarage	28,60	3,92	1 Sektionaltor , Hersteller: Hild
	Medikamentenlager	7,15	3,92	
	Hausanschlussraum	4,66	3,92	
	Flur 1	11,00	3,92	
	Flur 2	3,12	3,92	
	Desinfektionsraum	11,09	3,92	
	Flaschenlager	5,12	3,92	
	Fahrzeughalle	130,49	3,92	4 Sektionaltore, Hersteller: Hild
	Gesamtfläche Erdgeschoss:	201,23		
Obergeschoss	Aufenthaltsraum	24,01	2,80	
	Teeküche	9,90	2,80	
	Sanitär, Herren	9,90	2,80	
	Sanitär, Damen	9,90	2,80	
	Umkleide, Herren	15,10	2,80	
	Umkleide, Damen	6,75	2,80	
	Lager Sanitätsmaterial	15,60	2,80	
	Dienstraum	15,32	2,80	
	Foyer	12,65	2,80	
	Flur	38,17	2,80	
	Ruheraum1	9,93	2,80	
	Ruheraum 2	18,50	2,80	
	Gesamtfläche Obergeschoss:	185,73		
	Gesamtfläche:	386,96		

Angaben zum Verbrauch von Medien und weiteren Nebenkosten:

Betriebs- und Nebenkosten (einschließlich Reinigungskosten für die Diensträume) sind durch den Leistungserbringer zu tragen.

In den Vorjahren sind folgende Betriebs- und Nebenkosten bzw. Verbräuche angefallen:

Art der Betriebskosten	2022		2023	
	Menge	Preis	Menge	Preis
Wasser	289 m³	702,33 €	219 m³	551,36 €
Abwasser	289 m³	780,30 €	219 m³	591,30 €
Niederschlagswasser	541 m³	260,79 €	541 m³	357,06 €
Elektroenergie	16.242 kWh	3.662,19 €	15.458 kWh	3.401,25 €
Internetanschluss/Telefon		849,56 €		783,37€
Gas	87.139 kWh	5.571,95 €	92.530 kWh	6.364,37 €
Abfall-/Papierentsorgung	-	2.314,49 €	-	1.681,21 €
Reinigung	-	8.275,68 €	-	8.051,45 €
Sonstiges (Straßenreinigung)		182,68 €		228,75 €

Bei der Kalkulation der Betriebskosten für dieses Objekt ist davon auszugehen, dass bestehende Liefer-, Leistungs- und Serviceverträge des Vornutzers nicht übernommen werden müssen.

Die Rettungswache verfügt über einen Telefonanschluss DeutschlandLAN IP Start Premium mit Internet Flatrate mit bis zu 50MBit/s sowie Flatrate ins Deutsche Festnetz (Vertrag zwischen Telekom und Träger). Bereitstellungskosten fallen nicht an. Die Kosten der Flatrate sowie die Kosten für alle darüber hinausgehenden Verbindungen sind Kosten des Leistungserbringers. Der Grundpreis beträgt EUR 39,95 (netto) im Monat.

Die Pflege der Außenanlagen obliegt dem Leistungserbringer auf dessen Kosten.

Weitere Nebenkosten sind dem Träger nicht bekannt.

Die Wartung und Instandhaltung der Heizungsanlage der Sektionaltore sowie der Klimaanlage sind Sache des Trägers.

Inventar:

Der Träger stattet die Rettungswache mit den nachfolgend aufgeführten Inventargegenständen aus:

Raum	Anzahl	Bezeichnung/Gegenstand	Anschaffungszeitraum
A	2	Schiebetürenschränke	Apr 00
A	3	Besucherstühle	
A	1	Polstergarnitur	Jan 18
A	1	TV-Gerät	Dez 21
K	1	Einbauküche	Jan 18
F	1	Arbeitstisch	Apr 00
F	2	Büroschränke	Dez 21
U/M	2	Sitzbänke m. Schuhrost	Apr 00
U/M	24	Spinde	
U/F	16	Spind	Okt 20
U/F	2	Sitzbank m. Schuhrost	Mai 00
R 1	1	Spind Stahlausführung 1-türig auf Sockel	
R 1	1	Spind Stahlausführung 2-türig auf Sockel	2014
R 1	1	Stuhl	
R 1	1	Polsterliege ockergelb/maisgelb 90x200 cm	Sep 14
R 2	1	Polsterliege ockergelb/maisgelb 90x200 cm	Sep 14
R2	1	kleiner Aktenschrank 1-türig mit Einlegeboden	
L/S	1	Regalsystem bestehend aus: 2 Grundregale 100x40x22	Mai 00
		2 Anbauregale 100x40x22	Mai 00
		1 Anbauregal 100x40x16	Mai 00
		1 Grundregal 100x60x20	Mai 00

		1 Anbauregal 100x60x20	Mai 00
B	5	Schreibtische	
	1	Ansattztisch	
B	1	Magnettafel	
B	1	PC FUJITSU ESPRIMO P 420 MT Ci5-4440 inklusive Monitor	2014
B	1	PC FUJITSU ESPRIMO P 420 MT Ci5-4440 Inklusive Monitor	2014
B	1	Drucker HP Laser Jet P 1005	Mrz 09
DES	1	Hoteledelstahlspüle	
DES	1	Spind Stahlausführung 2-türig	
DES	1	Kühlschrank Bosch	
AP	1	Med.-Kühlschrank MKV 1610 Liebherr	Mai 16
AP	1	USB-Datenlogger Microlite 8kb	Mai 16
Außen	2	Flaschenschränke (groß) abschließbar	Aug 14
Außen	2	Flaschenschränke (klein) abschließbar	Aug 14
WG	1	Notstromaggregat	
WG	1	Fachbodenregal - Stecksytem verzinkt 7 Fachböden, 1 Stufenstehtleiter m. 5 Stufen	Mrz 16
	1	Stufenstehtleiter mit 5 Stufen	
	12	Sichtlagerkästen rot mit Deckel	
WG	1	Ansattztisch	
NA	1	HP PC 500B MCT E7500 4 GB	Mrz 12
NA	1	TV-Gerät Grundig Rom 26	Dez 13

Legende Spalte 1

Raumbezeichnung

A	Aufenthaltsraum
K	Küche
B	Büro
U/M	Umkleide Männer
U/F	Umkleide Frauen
L/S	Lager Sanitätsmaterial
R 1	Ruheraum 1
R 2	Ruheraum 2
F	Flur
WG	Waschgarage
AP	Apotheke
DES	Desinfektionsraum
NA	Notarztzimmer

2.2 Rettungswache Zwochau

Außenansicht:



Objektbeschreibung:

Für den Rettungswachenbereich Zwochau stellt der Träger die in seinem Eigentum stehende Rettungswache am Standort An der Gienicke 9 in 04509 Zwochau zur Verfügung. Die Inbetriebnahme des Neubaus erfolgte im Jahr 2020.

Zum Objekt gehören ca. 200 m² Rasenfläche, die mit Gehölzen bewachsen ist. Vor dem Objekt befindet sich eine befestigte Fläche aus Asphalt und Betonsteinen.

Parkplätze für Mitarbeiter stehen in ausreichender Anzahl kostenfrei zur Verfügung.

Die Wärmeerzeugung für die Raumheizung wird über eine Luft-Wärmepumpe gewährleistet. Die Aufbereitung des Warmwassers erfolgt mittels Durchlauferhitzer. In der Rettungswache ist eine Klimaanlage installiert.

Der Träger gewährleistet den üblichen Immobilienversicherungsschutz

Grundriss:

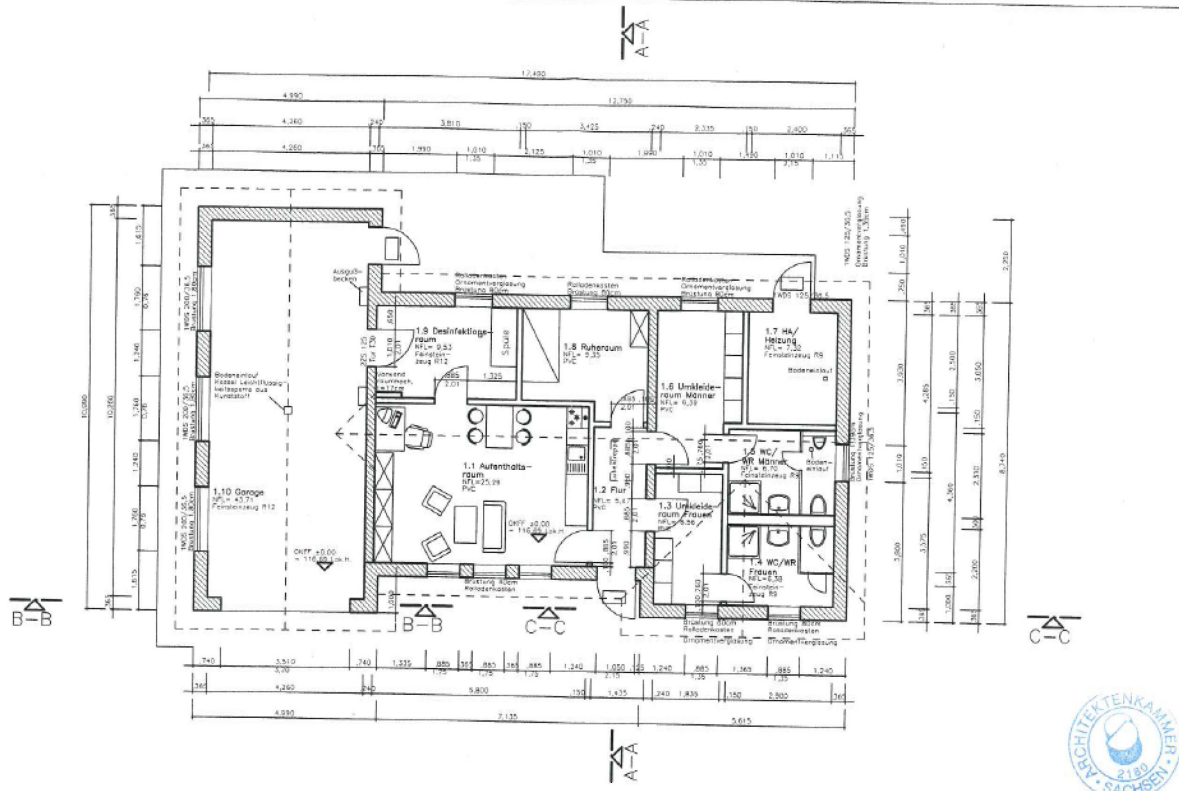

Angaben zu Räumen und Raumgrößen:

Etage	Raumbezeichnung	Fläche (m ²)	Raumhöhe (m)	Bemerkung
Erdgeschoss	Aufenthaltsraum	25,29	2,60	
	Flur	5,47	2,60	
	Sanitär Frauen	6,38	2,60	
	Sanitär Männer	6,70	2,60	
	Umkleide Frauen	6,56	2,60	
	Umkleide Männer	9,39	2,60	
	Desinfektionsraum	9,53	2,60	
	Ruheraum	9,35	2,60	
	Heizungsraum	7,32	2,60	
	Fahrzeuggarage	43,71	3,75	
	Gesamtfläche	129,7		

Angaben zum Verbrauch von Medien und weiteren Nebenkosten:

Betriebs- und Nebenkosten (einschließlich Reinigungskosten für die Diensträume) sind durch den Leistungserbringer zu tragen.

In den Vorjahren sind folgende Betriebs- und Nebenkosten bzw. Verbräuche angefallen:

Art der Betriebskosten	2022		2023	
	Menge	Preis	Menge	Preis
Wasser	108 m ³	317,40 €	123 m ³	349,18 €
Abwasser	108 m ³	301,21 €	123 m ³	316,19 €
Elektroenergie	5.860 kWh	1.541,29 €	5.755 kWh	1.525,88 €
Elektroenergie Wärmepumpe	5.484 kWh	1.343,68 €	4.764 kWh	1.856,01 €
Internetanschluss/Telefon	-	536,40 €	-	557,45 €
Abfall-/Papierentsorgung	-	238,17 €	-	277,62 €
Reinigung	-	4.473,55 €	-	4.627,97 €
Sonstiges (Straßenreinigung)	-	39,20 €	-	39,20 €

Die Rettungswache verfügt über einen Telefonanschluss DeutschlandLAN IP Start Premium mit Internet Flatrate mit bis zu 50MBit/s sowie Flatrate ins Deutsche Festnetz (Vertrag zwischen Telekom und Träger). Bereitstellungskosten fallen nicht an. Die Kosten der Flatrate sowie die Kosten für alle darüber hinausgehenden Verbindungen sind Kosten des Leistungserbringers. Der Grundpreis beträgt EUR 39,95 (netto) im Monat.

Die Wartung und Instandhaltung der Heizungsanlage der Sektionaltore sowie der Klimaanlage sind Sache des Trägers. Weitere Nebenkosten sind dem Träger nicht bekannt.

Inventar:

Der Träger stattet die Rettungswache mit den nachfolgend aufgeführten Inventargegenständen aus:

Raum	Anzahl	Bezeichnung/Gegenstand	Anschaffungszeitraum
A	1	Couch	Nov 19
A	1	Couchtisch Stuttgart, Kernbuche	Apr 12
A	1	Mehrzwecktisch (Computertisch)	19.11.2019
A	5	Stühle	Nov 19
A	1	Bürostuhl m. Rollen, Armlehnen höhenverstellbar, Bezug: anthrazit	Mai 12
A	1	Sideboard	Nov 19
A	1	Einbauküche	Nov 19
DES	1	Spültisch	Nov 19
DES	1	Medikamentenkühlschrank	Mrz 20
DES	1	Spüle	Mrz 20
DES	1	Stahlschrank	Nov 19
U/M	4	Spind	Nov 19
U/M	4	Spintaufsatz	Nov 19
U/M	1	Garderobenpaneel	Nov 19
U/M	1	Stuhl	Nov 19
U/F	4	Spind	Nov 19
U/F	4	Spind	Nov 19
U/F	1	Stuhl	Nov 19
U/F	1	Garderobenpaneel	Nov 19
F	1	Garderobenpaneel	Nov 19
S/F	1	Badschrank	Nov 19
S/M	1	Badschrank	Nov 19
A	1	Fernseher	März 20

Legende Spalte 1

Raumbezeichnung

A	Aufenthaltsraum
U/M	Umkleide Männer
U/F	Umkleide Frauen
S/F	Sanitär Frauen
S/M	Sanitär Männer
F	Flur
DES	Desinfektionsraum

2.3 Rettungswache Bad Düben

Außenansicht:



Objektbeschreibung:

Für den Bereich der Rettungswache Bad Düben stellt der Träger ein in seinem Eigentum stehendes Objekt am Standort Postweg 16 A in 04849 Bad Düben zur Verfügung. Die Außenanlagen bestehen aus einer Rasenfläche mit Gehölzen und haben eine Größe von 118 m².

Kostenfreie Parkplätze für das Personal befinden sich am benachbarten Supermarkt.

Die Garagenentwässerung erfolgt über einen Leichtflüssigkeitsölabscheider, der in die Kanalisation eingebunden ist. Die Warmwasseraufbereitung sowie die Beheizung des Gebäudes werden über einen erdgasbetriebenen Heizkessel gewährleistet.

Die Beleuchtung der Fahrzeugausfahrten wird über das Hausnetz gespeist.

Der Träger gewährleistet den üblichen Immobilienversicherungsschutz.

Grundriss:

Erdgeschoss

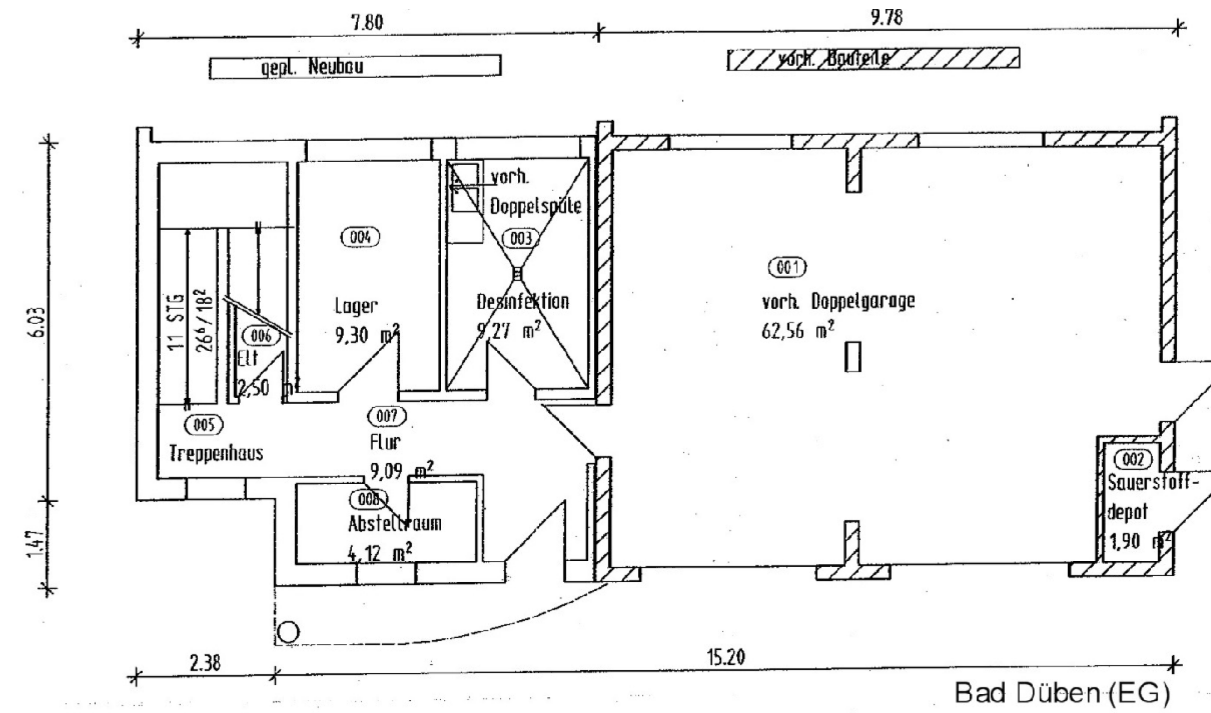

Obergeschoss

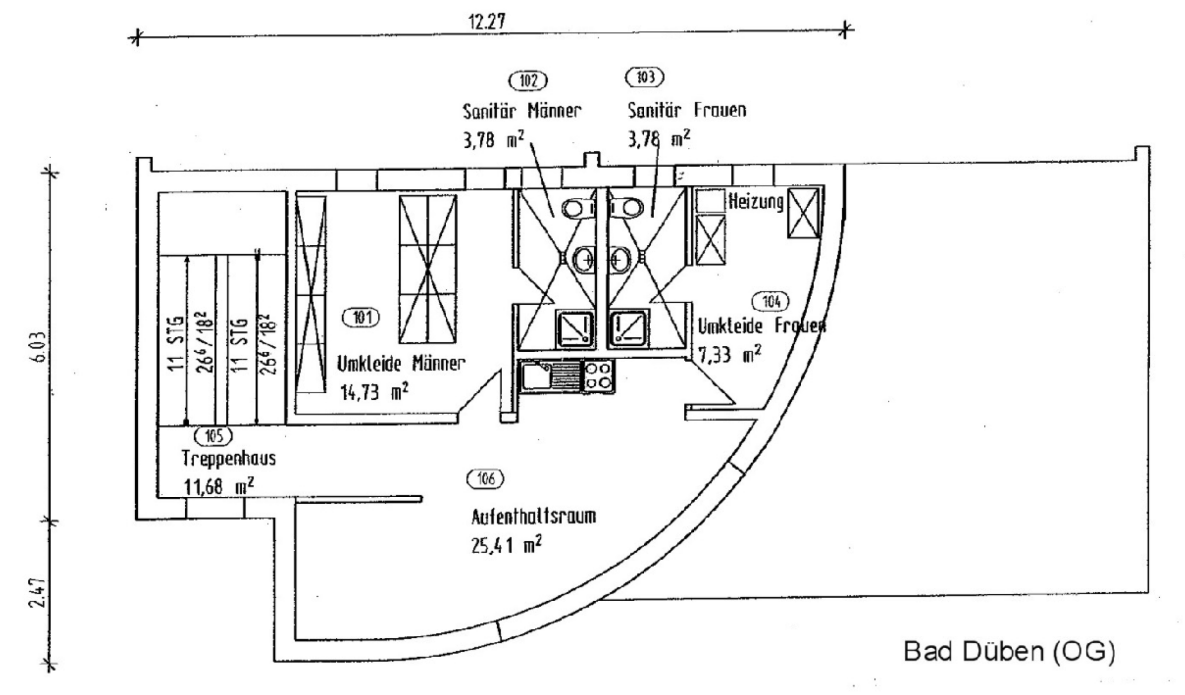

Angaben zu Räumen und Raumgrößen:

Etage	Raumbezeichnung	Fläche in (m²)	Raumhöhe (m)	Bemerkung
Erd- geschoss	Doppelgarage	62,44	3,77	2 Sektionaltore: Fa. Hörmann
	Hausanschlussraum	1,90	3,77	
	Desinfektionsraum	9,12	3,10	
	Büro	9,30	3,10	
	Dienstraum	4,18	3,10	
	Flur	9,00	3,10	
	Treppenhaus	11,69		siehe Obergeschoss
	Erdgeschoss gesamt	107,63		
Ober- geschoss	Aufenthaltsraum	25,29	2,50	
	Umkleide, Frauen	7,42	2,50	
	Sanitär, Frauen	3,73	2,50	
	Umkleide, Männer	14,73	2,50	
	Sanitär, Männer	3,73	2,50	
	Treppenhaus	12,94	6,83	
	Obergeschoss gesamt	67,84		
	Gesamtfläche:	175,47		

Angaben zum Verbrauch von Medien und anderen Nebenkosten:

Betriebs- und Nebenkosten (einschließlich Reinigungskosten für die Diensträume) sind durch den Leistungserbringer zu tragen.

In den Vorjahren sind folgende Betriebs- und Nebenkosten bzw. Verbräuche angefallen:

Art der Betriebskosten	2022		2023	
	Menge	Preis	Menge	Preis
Wasser	97 m³	312,11 €	52 m³	267,07 €
Abwasser	97 m³	325,92 €	52 m³	218,92 €
Niederschlagswasser	133 m³	152,95 €	133 m³	140,98 €
Elektroenergie	8.184 kWh	2.555,12 €	8.015 kWh	3.958,00 €
Gas	15.508 kWh	1.466,24 €	21.057 kWh	2.692,97 €
Internetanschluss/Telefon	-	601,79 €	-	628,68 €
Abfall-/Papierentsorgung	-	490,70 €	-	429,88 €
Reinigung	-	4.853,93 €	-	4.930,85 €
Sonstiges (Straßenreinigung)	-	155,01 €	-	58,34 €

Bei der Kalkulation der Betriebskosten für dieses Objekt ist davon auszugehen, dass bestehende Liefer-, Leistungs- und Serviceverträge des Vornutzers nicht übernommen werden müssen.

Die Rettungswache verfügt über einen Telefonanschluss DeutschlandLAN IP Start Premium mit Internet Flatrate mit bis zu 50MBit/s sowie Flatrate ins Deutsche Festnetz (Vertrag zwischen Telekom und Träger). Bereitstellungskosten fallen nicht an. Die Kosten der Flatrate sowie die Kosten für alle darüberhinausgehenden Verbindungen sind Kosten des Leistungserbringers. Der Grundpreis beträgt EUR 39,95 (netto) im Monat.

Die Wartung und Instandhaltung der Heizungsanlage und der Sektionaltore sowie des Leichtflüssigkeitsabscheiders sind Sache des Trägers.

Weitere Nebenkosten sind dem Träger nicht bekannt.

Inventar:

Der Träger stattet die Rettungswache mit den nachfolgend aufgeführten Inventargegenständen und der notwendigen PC-Technik aus:

Raum	Anzahl	Bezeichnung/Gegenstand	Anschaffungszeitraum
B	1	Stühle, Holzschalenstuhl, Gestell verchromt, ungepolstert	Nov 17
B	1	Schreibtisch mit Unterbau	Feb 14
B	1	Rollcontainer Pontis, Buche Dekor, m. Zentralverschluss, Materialauszug, 3 Stahlschübe, Bogengriffe chrom-matt	Feb 14
B	1	Bürodrehstuhl m. Rollen, Leder schwarz m. hohen Lehnen	
B	1	Aktenschrank, 2-türig Ordnerhöhe 3	Feb 14
B	2	Regal mit 2 Einlegeböden	unbekannt
B	65	Lagerkasten	Feb 20
B	1	Router - Telekom Fritzbox 7490	
B	1	Drucker-Kombigerät HP Laserjet 3052, Kopierer, Scanner	
K	1	Küchenzeile,-einrichtung Ertel Bad Düben	Dez 20
A	1	Besprechungstisch quadratisch	unbekannt
A	6	Stuhl Kunstleder, Vierkantgestell verchromt	Dez 20
A	1	Sideboard mit 2 Schiebetüren	20.10.2022
A	3	Couch Kunstleder Anthrazit	Okt 22
A	1	Couchtisch Martigny Sonoma Eiche	Okt 22
A	1	Sessel Model NEBOLO	Dez 22
A	1	TV Rollständer	Mai 20
A	1	Fernseher	Mai 20
R/1	1	Polsterliege Bett	Okt 22
R/2	1	Polsterliege Bett	Okt 22
R/2	1	Mehrzweckstuhl	Dez 20
R/3	1	Polsterliege Bett	Aug 16
R/3	1	Mehrzweckstuhl, stapelbar, 4-Bein-Gestell Rundrohr chrom Sitzfläche: Schale Buche	Aug 16
R/4	1	Polsterliege Modell Jason 200x100x43 cm	Aug 16
R/4	1	Drehtürenschränk 4 OH, 3 Einlegeböden, Front: Ahorn, Korpus: Ahorn, Griff: chrom matt	Aug 16
R/4	1	Mehrzweckstuhl, stapelbar, 4-Bein-Gestell Rundrohr chrom Sitzfläche: Schale Buche	Aug 16
U/M	6	Spinde lichtgrau m. Unterbau-Sitzbank und Schuhrost	Sep 21
U/M	6	Spindaufsatz 1.20m , 4türlich	Sep 12
U/M	1	Liege, Polsterbett	unbekannt
U/M	1	Stuhl	Dez 20
U/F	7	Spind lichtgrau m. Unterbau-Sitzbank und Schuhrost	Aug 16
U/F	5	Spindaufsatz 1.20m , 4türlich	Aug 16
L/M	24	Sichtlagerkästen rot 500x315x200 mm mit 20 Staubdeckel für Sichtlagerkästen	Aug 16
L/M	1	Aluminium H: 2.95 Stehleiter mit Standplattform u. Handlauf	Aug 16

L/M	1	Aluleiter 6 Stufen, Standplattform	
L/M	1	Aktenschrank 2türlich Ahorn mit 6 Einlegeböden	
L/M	1	Stahlblechschrank 2türlich lichtgrau, Drehriegelverschluss	Dez 16
L/M	1	Aktenschrank 800x420x2063, m. 4 Einlegeböden, Sockelblende, Ahorn	Dez 04
L/M	1	Med.-Kühlschrank MKV 1610 Liebherr	Mai 16
L/M	1	USB-Datenlogger Microlite 8kb	Mai 16
L/M	1	ehem. Funktisch Dresden, jetzt als Arbeitsplatz	
L/M	1	PC FUJITSU ESPRIMO P 420 MT Ci5-4440 m. Monitor	2014
DES	1	Edelstahlspüle 1509x60x85 cm	Aug 16
DES	1	Stahlschrank 93x40x100 cm	Aug 16
DES	1	Medikamentenkühlschrank	Mai 16
DES	1	Tischplatte (Büroansatztische)	
L	1	Stahlblechschrank 2türlich auf Sockel ocker	
L	1	Stahlblech-Aktenschrank blau	
L	1	Stahlblechschrank für Medikamente halbe Höhe, 2türlich lichtgrau, abschließbar	
L	1	Tischplatte (Büroansatztische)	
F 1	1	Wandgarderobe 140 x 150 cm, links Spiegel, rechts 6 einfache Haken	Dez 04
	1	Möbeltresor, robuste Stahlkonstruktion 1 Fachboden höhenverstellbar, 1 Sicherheitsschloss, 2 Schlüssel, zwei automatisch verriegelnde Bolzen	Dez 04

Legende Spalte 1

Raumbezeichnung

G	Doppelgarage
DES	Desinfektionsraum
B	Büro
R	Ruheraum
F	Flur
L	Lager
L/M	Lager Medikamente
K	Küche
A	Aufenthaltsraum
U/F	Umkleide Frauen
U/M	Umkleide Männer

3. Angaben zu den Einsatzfahrzeugen

3.1 Rettungswache Delitzsch

Rettungstransportwagen DE.83.01 Standort: Rettungswache Delitzsch			
	<i>amtliches Kennzeichen:</i>	TDO- RD 205	
	<i>Typ:</i>	VW Crafter	
	<i>Motorisierung:</i>	130 KW	
	<i>Kraftstoff:</i>	Diesel	
	<i>Ausbau:</i>	BINZ Ambulance- u. Umwelttechnik GmbH Ilmenau	
	<i>Baujahr:</i>	26.02.2021	
	<i>km-Stand am 30.09.2024:</i>	140.437	
	<i>medizinische Ausstattung:</i>	siehe Folgeblatt	
	Prüffristen in Anlage 4-1-4		
Jahr	2021	2022	2023
Kilometerleistung	40.090	30.021	46.432
Einzuhaltende Wartungsintervalle	siehe Anlage 4-1-3		
Kosten in EUR	2021	2022	2023
Kraftstoff / Ad Blue	11.506,86	17.018,86	15.397,16
Reparaturen	1.173,58	3.288,43	6.828,15
Bereifung	138,97	280,07	4.124,44
Sonstiges	243,77	412,95	725,51
Gesamtkosten	13.063,18	21.000,31	27.075,26
Mobilfunktelefon Handy-Nr. 0171/862 168 4	ca. 100,00€	ca. 100,00€	ca. 100,00€

Angaben zur Ausstattung des RTW 1 Delitzsch:

Rettungstransportwagen Rettungswache/Standort: Delitzsch amtliches Kennzeichen: TDO-RD 205 Erstzulassung: 26.02.2021 Fahrstellnummer: WV3ZZSZL9058079	
Beladung des Rettungstransportwagen Typ C nach DIN EN 1789	
Zusätzliche Informationen zur Beladung	
Gerätebezeichnung	Anzahl
Beheizbare Tragenauflage	1
Beheizbare Vakuummatratze, Erwachsene und Kinder Größe 1 und 2	1
Knochenbohrmaschine EZ-IO	1
Stollenwerk CPS System Fahrtrage 7001	1
Elektrohydraulisches Fahrgerät 8001, Beladeeinheit 7500	1
Lifepak 15 Defibrillator mit Monitor	1
Absaugpumpe Accovac- Pro/Lite Weinmann	1
Beatmungsgerät Medumat Standard A2	1

**Rettungstransportwagen DE.83.02
Standort: Rettungswache Delitzsch**



<i>amtliches Kennzeichen:</i>	TDO- RD 204
<i>Typ:</i>	VW Crafter
<i>Motorisierung:</i>	130 KW
<i>Kraftstoff:</i>	Diesel
<i>Ausbau:</i>	BINZ Ambulance- u. Umwelttechnik GmbH Ilmenau
<i>Baujahr:</i>	26.02.2021
<i>km-Stand am 30.09.2024:</i>	98.424
<i>medizinische Ausstattung:</i>	siehe Folgeblatt

Prüffristen in Anlage 4-1-4

Kilometerleistung Vorjahre	2021	2022	2023
- inkl. Kilometer, die mit Reservefahrzeugen zurückgelegt wurden	26.932	27.938	29.177
Einzuhaltende Wartungsintervalle	siehe Anlage 4-1-3		
Kosten in EUR	2021	2022	2023
Kraftstoff / Ad Blue	6.536,68	10.422,61	9.536,57
Reparaturen	2.189,13	3.680,00	5.405,67
Bereifung	179,90	1.288,44	841,79
Sonstiges	243,77	435,93	781,79
Gesamtkosten	9.149,48	15.826,98	16.565,82
Mobilfunktelefon Handy-Nr. 0171/862 168 4	ca. 100,00€	ca. 100,00€	ca. 100,00€

Angaben zur Ausstattung des RTW 2 Delitzsch:

Rettungstransportwagen Rettungswache/Standort: Delitzsch amtliches Kennzeichen: TDO-RD 204 Erstzulassung: 26.02.2021 Fahrgestellnummer: WV1ZZZ2EZF6011151	
Beladung des Rettungstransportwagen Typ C nach DIN EN 1789	
Zusätzliche Informationen zur Beladung	
Gerätebezeichnung	Anzahl
Beheizbare Tragenauflage	1
Beheizbare Vakuummatratze, Erwachsene und Kinder Größe 1 und 2	1
Knochenbohrmaschine EZ-IO	1
Stollenwerk CPS System Fahrtrage 7001	1
Elektrohydraulisches Fahrgerät 8001, Beladeeinheit 7500	1
Lifepak 15 Defibrillator mit Monitor	1
Absaugpumpe Accuvac- Pro/Lite Weinmann	1
Beatmungsgerät Medumat Standard A2	1

**Notarzteinsetzfahrzeug DE.82.01
Standort: Rettungswache Delitzsch**



<i>amtliches Kennzeichen:</i>	TDO- RD 191
<i>Typ:</i>	Volkswagen Transporter
<i>Motorisierung:</i>	150 KW
<i>Kraftstoff:</i>	Diesel
<i>Ausbau:</i>	Ambulanz Mobile GmbH & Co. KG Schönebeck
<i>Baujahr:</i>	05.02.2020
<i>km-Stand am 30.09.2024:</i>	192.784
<i>medizinische Ausstattung:</i>	siehe Folgeblatt

Prüffristen in Anlage 4-1-4

Kilometerleistung Vorjahre	2021	2022	2023
- inkl. Kilometer, die mit Reservefahrzeugen zurückgelegt wurden	50.782	44.343	48.146

Einzuhaltende Wartungsintervalle siehe Anlage 4-1-3

Kosten in EUR	2021	2022	2023
Kraftstoff / Ad Blue	10.525,97	14.262,53	11.079,27
Reparaturen	5.979,16	7.257,41	5.028,40
Bereifung	2.479,90	1.651,48	1.509,20
Sonstiges	402,43	564,74	861,46
Gesamtkosten	19.387,46	23.736,16	18.478,33
Mobilfunktelefon Handy-Nr. 0171/860 355 6	ca. 100,00€	ca. 100,00€	ca. 100,00€

Angaben zur Ausstattung des NEF Delitzsch:

Notarzteinsatzfahrzeug Rettungswache/Standort: Delitzsch amtliches Kennzeichen: TDO-RD 191 Erstzulassung: 05.02.2020 Fahrgestellnummer: WV2ZZZ7HZKH188439	
Beladung des Notarzteinsatzfahrzeug nach DIN EN 75079	
Zusätzliche Informationen zur Beladung	
Gerätebezeichnung	Anzahl
Lifepak 15 Defibrillator mit Monitor	1
Beatmung Modul Medumat Standard 2	1
Absaugpumpe Accuvac Pro	1
Knochenbohrmaschine EZ-IO	1

Krankentransportwagen DE.85.01 Standort: Rettungswache Delitzsch			
	<i>amtliches Kennzeichen:</i>	TDO- RD 192	
	<i>Typ:</i>	VW Crafter	
	<i>Motorisierung:</i>	130 KW	
	<i>Kraftstoff:</i>	Diesel	
	<i>Ausbau:</i>	BINZ Ambulance- u. Umwelttechnik GmbH Ilmenau	
	<i>Baujahr:</i>	05.05.2020	
	<i>km-Stand am 30.09.2024:</i>	198.380	
	<i>medizinische Ausstattung:</i>	siehe Folgeblatt	
	Prüffristen in Anlage 4-1-4		
Kilometerleistung Vorjahre	2021	2022	2023
- inkl. Kilometer, die mit Reservefahrzeugen zurückgelegt wurden	50.458	69.476	48.265
Einzuhaltende Wartungsintervalle	siehe Anlage 4-1-3		
Kosten in EUR	2021	2022	2023
Kraftstoff / Ad Blue	7.655,09	11.332,38	9.698,44
Reparaturen	3.912,97	3.549,78	4.083,71
Bereifung	105,88	625,97	1.071,91
Sonstiges	203,77	318,03	457,99
Gesamtkosten	11.877,71	15.826,16	15.312,05
Mobilfunktelefon Handy-Nr. 0171/601 616 6	ca. 100,00€	ca. 100,00€	ca. 100,00€

Angaben zur Ausstattung KTW Delitzsch:

Krankentransportwagen Rettungswache/Standort: Delitzsch amtliches Kennzeichen: TDO-RD 192 Erstzulassung: 05.05.2020 Fahrgestellnummer: WV1ZZZSYZL9029852	
Beladung des Krankentransportwagen nach DIN EN 1789	
Zusätzliche Informationen zur Beladung	
Gerätebezeichnung	Anzahl
Beheizbare Tragenauflage	1
Beheizbare Vakuummatratze, Erwachsene und Kinder Größe 1 und 2	1
Knochenbohrmaschine EZ-IO	1
Stollenwerk CPS System Fahrtrage 7001	1
Elektrohydraulisches Fahrgerät 8001, Beladeeinheit 7510	1
Lifepak 1000 Defibrillator	1
Absaugpumpe Accuvac- Pro/Lite Weinmann	1
Beatmungsgerät Medumat Standard A2	1

3.2 Rettungswache Zwochau

Rettungstransportwagen ZW.83.01 Standort: Rettungswache Zwochau			
	<i>amtliches Kennzeichen:</i>		TDO- RD 195
	<i>Typ:</i>		VW Crafter
	<i>Motorisierung:</i>		130 KW
	<i>Kraftstoff:</i>		Diesel
	<i>Ausbau:</i>		Fahrtec Systeme GmbH Neubrandenburg
	<i>Baujahr:</i>		25.05.2020
	<i>km-Stand am 30.09.2024:</i>		160.380
	<i>medizinische Ausstattung:</i>		siehe Folgeblatt
	<i>Prüffristen in Anlage 4-1-4</i>		
Kilometerleistung Vorjahre	2021	2022	2023
<i>- inkl. Kilometer, die mit Reservefahrzeugen zurückgelegt wurden</i>	42.042	34.169	34.147
Einzuhaltende Wartungsintervalle	siehe Anlage 4-1-3		
Kosten in EUR	2021	2022	2023
Kraftstoff / Ad Blue	9.863,13	13.408,69	11.147,43
Reparaturen	3.252,14	4.694,66	8.439,80
Bereifung	439,99	1.978,67	1.329,23
Sonstiges	197,77	386,38	676,37
Gesamtkosten	13.753,03	20.468,40	21.592,83
Mobilfunktelefon Handy-Nr. 0160/909 847 90	ca. 100,00€	ca. 100,00€	ca. 100,00€

Angaben zur Ausstattung RTW Zwochau:

Rettungstransportwagen Rettungswache/Standort: Zwochau amtliches Kennzeichen: TDO-RD 195 Erstzulassung: 25.05.2020 Fahrgestellnummer: WV3ZZZSZZL9015637	
Beladung des Rettungstransportwagen Typ C nach DIN EN 1789	
Zusätzliche Informationen zur Beladung	
Gerätebezeichnung	Anzahl
Beheizbare Tragenauflage	1
Beheizbare Vakuummatratze, Erwachsene und Kinder Größe 1 und 2	1
Knochenbohrmaschine EZ-IO	1
Stollenwerk CPS System Fahrtrage 7001	1
Elektrohydraulisches Fahrgerät 8001, Beladeinheit 7500	1
Lifepak 15 Defibrillator mit Monitor	1
Absaugpumpe Accuvac- Pro/Lite Weinmann	1
Beatmungsgerät Medumat Standard A2	1

3.3 Rettungswache Bad Döben

Rettungstransportwagen BD.83.01 Standort: Rettungswache Bad Döben			
	<i>amtliches Kennzeichen:</i>	TDO- RD 215	
	<i>Typ:</i>	VW Crafter	
	<i>Motorisierung:</i>	130 KW	
	<i>Kraftstoff:</i>	Diesel	
	<i>Ausbau:</i>	Fahrtec Systeme GmbH Neubrandenburg	
	<i>Baujahr:</i>	14.06.2021	
	<i>km-Stand am 30.09.2024:</i>	188.473	
	<i>medizinische Ausstattung:</i>	siehe Folgeblatt	
	Prüffristen in Anlage 4-1-4		
Kilometerleistung Vorjahre - inkl. Vorgängerfahrzeug	2021	2022	2023
- inkl. Kilometer, die mit Reservefahrzeugen zurückgelegt wurden	64.442	60.955	61.083
Einzuhaltende Wartungsintervalle	siehe Anlage 4-1-3		
Kosten in EUR	2021	2022	2023
Kraftstoff / Ad Blue	12.136,65	20.086,61	17.538,93
Reparaturen	4.747,80	3.594,37	8.526,17
Bereifung	194,37	190,00	1.844,31
Sonstiges	395,54	773,16	1.114,24
Gesamtkosten	17.474,36	24.644,14	29.023,65
Mobilfunktelefon Handy-Nr. 01711/860 356 1	ca. 100,00€	ca. 100,00€	ca. 100,00€

Angaben zur Ausstattung RTW Bad Döben:

<p>Rettungstransportwagen Rettungswache/Standort: Bad Döben amtliches Kennzeichen: TDO-RD 215 Erstzulassung: 14.06.2021 Fahrgestellnummer.: WV3ZZSZMZM9018805</p>	
<p>Beladung des Rettungstransportwagen Typ C nach DIN EN 1789</p>	
<p>Zusätzliche Informationen zur Beladung</p>	
Gerätebezeichnung	Anzahl
Beheizbare Tragenauflage	1
Beheizbare Vakuummatratze, Erwachsene und Kinder Größe 1 und 2	1
Knochenbohrmaschine EZ-IO	1
Stollenwerk CPS System Fahrtrage 7001	1
Elektrohydraulisches Fahrgerät 8001, Beladeeinheit 7500	1
Lifepak 15 Defibrillator mit Monitor	1
Absaugpumpe Accuvac- Pro/Lite Weinmann	1
Beatmungsgerät Medumat Standard A2	1

Krankentransportwagen BD.85.01 Standort: Rettungswache Bad Dübén			
	<i>amtliches Kennzeichen:</i>		TDO- RD 193
	<i>Typ:</i>		VW Crafter
	<i>Motorisierung:</i>		130 KW
	<i>Kraftstoff:</i>		Diesel
	<i>Ausbau:</i>		BINZ Ambulance- u. Umwelttechnik GmbH Ilmenau
	<i>Baujahr:</i>		05.05.2020
	<i>km-Stand am 30.09.2024:</i>		227.519
	<i>medizinische Ausstattung:</i>		siehe Folgeblatt
Prüffristen in Anlage 4-1-4			
Kilometerleistung Vorjahre	2021	2022	2023
- inkl. Kilometer, die mit Reservefahrzeugen zurückgelegt wurden	56.907	53.417	57.402
Einzuhaltende Wartungsintervalle	siehe Anlage 4-1-3		
Kosten in EUR	2021	2022	2023
Kraftstoff / Ad Blue	8.474,88	11.661,18	10.641,84
Reparaturen	2.606,69	5.147,23	3.691,82
Bereifung	211,70	1006,81	1022,52
Sonstiges	202,77	508,51	750,13
Gesamtkosten	11.496,04	18.323,73	16.106,31
Mobilfunktelefon Handy-Nr. 0170/650 205 0	ca. 100,00€	ca. 100,00€	ca. 100,00€

Angaben zur Ausstattung KTW Bad Döben:

<p>Krankentransportwagen Rettungswache/Standort: Bad Döben amtliches Kennzeichen: TDO-RD 193 Erstzulassung: 05.05.2020 Fahrgestellnummer: WV1ZZZSYZL9031601</p>	
<p>Beladung des Krankentransportwagen nach DIN EN 1789</p>	
<p>Zusätzliche Informationen zur Beladung</p>	
Gerätebezeichnung	Anzahl
Beheizbare Tragenauflage	1
Beheizbare Vakuummatratze, Erwachsene und Kinder Größe 1 und 2	1
Knochenbohrmaschine EZ-IO	1
Stollenwerk CPS System Fahrtrage 7001	1
Elektrohydraulisches Fahrgerät 8001, Beladeeinheit 7510	1
Lifepak 1000 Defibrillator	1
Absaugpumpe Accuvac- Pro/Lite Weinmann	1
Beatmungsgerät Medumat Standard A2	1

4. Angaben zum Einsatzaufkommen

Die Angaben zum Einsatzgeschehen beziehen sich auf die tatsächlich gefahrenen Einsätze, die von den Rettungsmitteln durchgeführt wurden, die der jeweiligen Rettungswache zugeordnet sind. Dies umfasst auch Einsätze, deren Einsatzort in einem anderen Rettungswachenbereich des Landkreises oder in einem anderen Rettungsdienstbereich liegt. Die Angaben zum Einsatzaufkommen umfassen keine Einsätze, deren Einsatzort zwar im Losbereich liegt, die jedoch von einem Rettungsmittel aus einem anderen Losbereich oder aus einem benachbarten Rettungsdienstbereich durchgeführt worden sind. Der Landkreis geht davon aus, dass sich die Anzahl der Einsätze, die von im Losbereich vorgehaltenen Rettungsmitteln außerhalb des Rettungswachenbereichs durchgeführt werden, und die Einsatzzahl, die von Rettungsmitteln außerhalb des Losbereiches durchgeführt werden, während des Vertragszeitraums aufheben wird.

Für die statistischen Angaben der Einsatzzahlen nach **Tageszeiten** werden die Einsätze der Stunde zugeordnet, in welcher der Zeitpunkt des Ausrückens liegt.

Die statistischen Angaben mit einer Einordnung nach **Einsatzdauer** und die Angaben zur **durchschnittlichen Einsatzdauer** beziehen sich auf den Zeitraum von der Alarmierung des Rettungsmittels (Status: 3: Einsatz übernommen / Anfahrt zum Einsatzort („ab“)) bis zur Rückkehr in die Wache (Status: 2: einsatzbereit auf Wache). Im Fall einer Folgealarmierung (Status: 1: einsatzbereit über Funk) gilt die Einsatzdauer von der Folgealarmierung bis zur Rückkehr in die Wache, wenn die Folgealarmierung vor der Rückkehr in die Wache erfolgt.

Hinweis: Eventuelle geringfügige Abweichungen und Differenzen zwischen den Angaben über die Einsatzzahlen (Tabellen unter 4.1.-4.2.) und den Angaben zur Einsatzdauer (Tabellen unter 4.3-4.4) ergeben sich aufgrund unplausibler bzw. nicht korrekt eingetragener Zeitstempel und können nicht vermieden werden. Eine weitere Aufklärung war dem Landkreis nicht möglich. Im Zweifel sind die Angaben zu den Einsatzzahlen (4.1.-4.2.) maßgeblich.

4.1. Angaben über die Einsatzzahlen im gesamten Rettungswachenbereich Delitzsch

4.1.1. Einsatzzahlen nach Tageszeiten im Stundenintervall Montag bis Freitag

	Anzahl Einsätze*	2021			2022			2023		
		NEF	RTW	KTW	NEF	RTW	KTW	NEF	RTW	KTW
Montag bis Freitag	0:00 Uhr - 1:00 Uhr	45	99	0	40	94	0	35	88	0
	1:00 Uhr - 2:00 Uhr	38	83	0	36	76	0	31	86	0
	2:00 Uhr - 3:00 Uhr	31	65	0	28	76	0	30	78	0
	3:00 Uhr - 4:00 Uhr	28	73	0	28	62	0	23	77	0
	4:00 Uhr - 5:00 Uhr	27	68	0	25	59	0	28	51	0
	5:00 Uhr - 6:00 Uhr	35	79	0	47	93	0	23	81	0
	6:00 Uhr - 7:00 Uhr	37	110	2	58	130	6	43	123	4
	7:00 Uhr - 8:00 Uhr	99	245	327	77	239	318	69	231	301
	8:00 Uhr - 9:00 Uhr	86	286	314	112	327	293	91	296	285
	9:00 Uhr - 10:00 Uhr	85	323	311	94	330	284	78	331	301
	10:00 Uhr - 11:00 Uhr	80	269	299	91	301	323	81	288	301
	11:00 Uhr - 12:00 Uhr	82	274	246	89	307	298	87	304	298
	12:00 Uhr - 13:00 Uhr	86	261	271	80	288	259	63	260	267
	13:00 Uhr - 14:00 Uhr	60	239	224	69	244	244	64	241	235
	14:00 Uhr - 15:00 Uhr	83	248	212	80	257	232	68	254	203
	15:00 Uhr - 16:00 Uhr	77	229	133	77	241	126	63	233	115
	16:00 Uhr - 17:00 Uhr	85	256	32	85	255	41	74	225	32
	17:00 Uhr - 18:00 Uhr	89	264	7	80	274	1	57	234	2
	18:00 Uhr - 19:00 Uhr	83	244	0	90	269	0	58	202	0
	19:00 Uhr - 20:00 Uhr	77	210	0	68	192	0	72	204	0
20:00 Uhr - 21:00 Uhr	69	180	1	72	186	0	73	190	0	
21:00 Uhr - 22:00 Uhr	63	152	0	55	162	0	61	160	0	
22:00 Uhr - 23:00 Uhr	54	125	0	50	145	0	53	136	0	
23:00 Uhr - 24:00 Uhr	53	115	0	41	114	0	47	111	0	
	Summe	1.552	4.497	2.379	1572	4721	2425	1372	4484	2344

(* Anzahl der Einsätze, die im angegebenen Stundenintervall alarmiert wurden (nach Einsatzart im Wachenbereich zusammengefasst)

4.1.2. Einsatzzahlen nach Tageszeiten im Stundenintervall an Samstagen

	Anzahl Einsätze*	2021			2022			2023		
		NEF	RTW	KTW	NEF	RTW	KTW	NEF	RTW	KTW
Samstage	0:00 Uhr - 1:00 Uhr	9	24	0	11	29	0	8	21	0
	1:00 Uhr - 2:00 Uhr	14	20	0	9	24	0	5	17	0
	2:00 Uhr - 3:00 Uhr	9	14	0	5	16	0	11	25	0
	3:00 Uhr - 4:00 Uhr	10	14	0	2	22	0	12	20	0
	4:00 Uhr - 5:00 Uhr	6	17	0	10	17	0	11	19	0
	5:00 Uhr - 6:00 Uhr	7	19	0	5	15	0	3	11	0
	6:00 Uhr - 7:00 Uhr	4	13	0	8	21	0	8	26	0
	7:00 Uhr - 8:00 Uhr	11	32	2	21	67	1	13	33	0
	8:00 Uhr - 9:00 Uhr	25	56	1	21	59	0	17	46	0
	9:00 Uhr - 10:00 Uhr	20	49	0	19	48	0	16	48	2
	10:00 Uhr - 11:00 Uhr	21	57	0	18	47	1	12	55	0
	11:00 Uhr - 12:00 Uhr	15	54	0	19	68	1	18	52	1
	12:00 Uhr - 13:00 Uhr	17	47	0	19	64	1	8	59	0
	13:00 Uhr - 14:00 Uhr	13	42	0	18	57	0	12	41	0
	14:00 Uhr - 15:00 Uhr	10	44	0	16	37	0	14	44	0
	15:00 Uhr - 16:00 Uhr	12	50	0	14	45	0	9	47	0
	16:00 Uhr - 17:00 Uhr	23	54	0	17	62	0	23	51	0
	17:00 Uhr - 18:00 Uhr	18	40	0	15	58	0	18	55	0
	18:00 Uhr - 19:00 Uhr	17	46	0	24	47	0	17	46	0
	19:00 Uhr - 20:00 Uhr	21	53	0	15	45	0	14	49	0
	20:00 Uhr - 21:00 Uhr	16	39	0	18	45	0	15	44	0
	21:00 Uhr - 22:00 Uhr	11	31	0	21	47	0	12	36	0
	22:00 Uhr - 23:00 Uhr	10	39	0	19	33	0	17	41	0
	23:00 Uhr - 24:00 Uhr	16	34	0	10	32	0	14	25	0
Summe	335	888	3	354	1.005	4	307	911	3	

(* Anzahl der Einsätze, die im angegebenen Stundenintervall alarmiert wurden (nach Einsatzart im Wachenbereich zusammengefasst)

4.1.3. Einsatzzahlen nach Tageszeiten im Stundenintervall an Sonn- und Feiertagen

	Anzahl Einsätze*	2021			2022			2023		
		NEF	RTW	KTW	NEF	RTW	KTW	NEF	RTW	KTW
Sonntage und Feiertage	0:00 Uhr - 1:00 Uhr	12	43	0	15	24	0	14	14	0
	1:00 Uhr - 2:00 Uhr	9	22	0	11	23	0	16	16	0
	2:00 Uhr - 3:00 Uhr	9	27	0	12	30	0	11	11	0
	3:00 Uhr - 4:00 Uhr	9	24	0	9	23	0	9	9	0
	4:00 Uhr - 5:00 Uhr	6	12	0	10	26	0	7	7	0
	5:00 Uhr - 6:00 Uhr	8	13	0	10	28	0	9	9	0
	6:00 Uhr - 7:00 Uhr	6	23	0	21	36	0	8	8	0
	7:00 Uhr - 8:00 Uhr	21	43	1	16	52	0	21	21	0
	8:00 Uhr - 9:00 Uhr	20	66	2	17	57	1	24	24	1
	9:00 Uhr - 10:00 Uhr	22	63	1	22	61	0	23	23	0
	10:00 Uhr - 11:00 Uhr	22	66	0	21	71	1	13	13	0
	11:00 Uhr - 12:00 Uhr	20	60	0	20	65	1	18	18	0
	12:00 Uhr - 13:00 Uhr	14	55	2	22	74	1	22	22	1
	13:00 Uhr - 14:00 Uhr	14	57	1	13	62	1	16	16	0
	14:00 Uhr - 15:00 Uhr	17	55	1	14	49	0	12	12	0
	15:00 Uhr - 16:00 Uhr	20	58	0	15	54	0	11	11	0
	16:00 Uhr - 17:00 Uhr	20	61	0	20	57	0	15	15	0
	17:00 Uhr - 18:00 Uhr	24	66	0	17	51	0	21	21	0
	18:00 Uhr - 19:00 Uhr	22	51	0	20	50	0	21	21	0
	19:00 Uhr - 20:00 Uhr	17	36	0	25	63	0	18	18	0
20:00 Uhr - 21:00 Uhr	17	43	0	18	42	0	14	14	0	
21:00 Uhr - 22:00 Uhr	17	37	0	8	26	0	13	13	0	
22:00 Uhr - 23:00 Uhr	14	28	0	14	36	0	9	9	0	
23:00 Uhr - 24:00 Uhr	9	26	0	15	32	0	7	7	0	
Summe		369	1.035	8	385	1.092	5	352	352	2

(* Anzahl der Einsätze, die im angegebenen Stundenintervall alarmiert wurden (nach Einsatzart im Wachenbereich zusammengefasst))

4.2. Angaben über die Einsatzzahlen für die einzelnen Rettungswachen im Rettungswachenbereich Delitzsch

4.2.1. Einsatzzahlen nach Tageszeiten im Stundenintervall Montag bis Freitag

	Einsatzzeitraum	2021							2022							2023						
		Delitzsch				Bad Dübén		Zwochau	Delitzsch				Bad Dübén		Zwochau	Delitzsch				Bad Dübén		Zwochau
		RTW 1	RTW 2	NEF	KTW	RTW	KTW	RTW	RTW 1	RTW 2	NEF	KTW	RTW	KTW	RTW	RTW 1	RTW 2	NEF	KTW	RTW	KTW	RTW
Montag bis Freitag	0:00 Uhr - 1:00 Uhr	61	1	45	0	19	0	19	56	2	40	0	20	0	17	58	1	35	0	17	0	12
	1:00 Uhr - 2:00 Uhr	51	0	38	0	20	0	12	55	1	36	0	15	0	5	59	0	31	0	14	0	13
	2:00 Uhr - 3:00 Uhr	43	0	31	0	10	0	12	48	0	28	0	19	0	11	52	0	30	0	15	0	11
	3:00 Uhr - 4:00 Uhr	36	0	28	0	24	0	13	36	0	28	0	14	0	12	47	0	23	0	17	0	13
	4:00 Uhr - 5:00 Uhr	37	0	27	0	18	0	13	43	0	25	0	8	0	8	32	0	28	0	14	0	5
	5:00 Uhr - 6:00 Uhr	51	0	35	0	19	0	10	47	1	47	0	26	0	22	51	1	23	0	21	0	8
	6:00 Uhr - 7:00 Uhr	49	5	37	1	27	1	30	73	8	58	5	33	1	17	70	5	43	2	33	3	17
	7:00 Uhr - 8:00 Uhr	44	126	99	186	42	141	36	45	121	77	177	45	145	29	35	116	69	143	58	159	25
	8:00 Uhr - 9:00 Uhr	82	99	86	182	61	132	45	104	127	112	164	63	129	36	92	103	91	146	69	139	34
	9:00 Uhr - 10:00 Uhr	93	97	85	178	83	136	54	105	108	94	153	61	131	61	105	110	78	164	66	137	54
	10:00 Uhr - 11:00 Uhr	79	82	80	162	57	137	52	95	95	91	186	58	138	56	91	90	81	161	61	142	52
	11:00 Uhr - 12:00 Uhr	84	79	82	129	66	117	48	101	97	89	164	65	134	50	101	103	87	167	69	132	36
	12:00 Uhr - 13:00 Uhr	73	89	86	145	52	129	56	93	88	80	138	64	122	49	82	85	63	137	51	131	43
	13:00 Uhr - 14:00 Uhr	69	66	60	128	63	96	46	76	93	69	135	47	110	31	76	77	64	122	55	114	37
	14:00 Uhr - 15:00 Uhr	82	76	83	130	49	82	43	93	80	80	131	53	102	35	92	80	68	113	58	93	29
	15:00 Uhr - 16:00 Uhr	63	79	77	73	41	60	50	87	80	77	74	45	53	34	64	89	63	55	44	60	38
	16:00 Uhr - 17:00 Uhr	79	91	85	17	53	15	38	74	94	85	26	48	15	42	76	75	74	23	40	9	36
	17:00 Uhr - 18:00 Uhr	88	82	89	6	51	1	50	85	86	80	1	63	0	45	78	79	57		46	2	36
	18:00 Uhr - 19:00 Uhr	101	44	83	0	62	0	44	118	59	90	0	55	0	41	87	40	58	0	46	0	34
	19:00 Uhr - 20:00 Uhr	98	3	77	0	54	0	57	98	0	68	0	59	0	37	106	0	72	0	55	0	45
20:00 Uhr - 21:00 Uhr	101	0	69	1	46	0	35	103	2	72	0	41	0	40	106	0	73	0	61	0	27	
21:00 Uhr - 22:00 Uhr	82	0	63	0	42	0	28	91	1	55	0	41	0	33	88	1	61	0	41	0	30	
22:00 Uhr - 23:00 Uhr	67	0	54	0	31	0	28	75	2	50	0	33	0	36	86	0	53	0	23	0	27	
23:00 Uhr - 24:00 Uhr	73	0	53	0	25	0	18	68	1	41	0	24	0	21	60	1	47	0	26	0	25	
	Summe	1.686	1.019	1.552	1.338	1.015	1.047	837	1.869	1.146	1.572	1.354	1.000	1.080	768	1.794	1.056	1.372	1.233	1.000	1.121	687

4.2.2. Einsatzzahlen nach Tageszeiten im Stundenintervall an Samstagen

	Einsatzzeitraum	2021						2022						2023								
		Delitzsch			Bad Dübau		Zwochau	Delitzsch			Bad Dübau		Zwochau	Delitzsch			Bad Dübau		Zwochau			
		RTW 1	RTW 2	NEF	KTW	RTW	KTW	RTW	RTW 1	RTW 2	NEF	KTW	RTW	KTW	RTW	RTW 1	RTW 2	NEF	KTW	RTW	KTW	RTW
Montag bis Freitag	0:00 Uhr - 1:00 Uhr	14	0	9	0	5	0	5	19	1	11	0	6	0	3	15	0	8	0	3	0	4
	1:00 Uhr - 2:00 Uhr	14	0	14	0	5	0	1	15	0	9	0	6	0	3	9	1	5	0	6	0	1
	2:00 Uhr - 3:00 Uhr	10	0	9	0	3	0	1	9	0	5	0	5	0	2	17	0	11	0	4	0	4
	3:00 Uhr - 4:00 Uhr	7	0	10	0	5	0	2	7	1	2	0	10	0	4	12	0	12	0	5	0	3
	4:00 Uhr - 5:00 Uhr	10	0	6	0	3	0	4	12	0	10	0	4	0	1	14	0	11	0	3	0	3
	5:00 Uhr - 6:00 Uhr	11	0	7	0	7	0	1	9	0	5	0	5	0	2	8	0	3	0	2	0	1
	6:00 Uhr - 7:00 Uhr	7	0	4	0	4	3	2	7	1	8	0	7	0	6	16	0	8	0	7	3	3
	7:00 Uhr - 8:00 Uhr	6	18	11	2	7	0	1	20	29	21	1	13	0	7	7	20	13	0	5	0	2
	8:00 Uhr - 9:00 Uhr	13	22	25	1	11	0	11	20	20	21	0	15	0	5	11	23	17	0	7	0	5
	9:00 Uhr - 10:00 Uhr	21	14	20	0	9	0	5	10	20	19	0	11	0	7	16	17	16	2	9	0	6
	10:00 Uhr - 11:00 Uhr	16	21	21	0	10	0	10	15	14	18	0	10	1	9	24	15	12	0	9	0	8
	11:00 Uhr - 12:00 Uhr	19	14	15	0	10	0	12	21	18	19	0	19	1	11	18	13	18	1	11	0	11
	12:00 Uhr - 13:00 Uhr	14	15	17	0	8	0	10	18	22	19	0	17	1	9	13	17	8	0	19	0	10
	13:00 Uhr - 14:00 Uhr	10	15	13	0	12	0	5	18	21	18	0	13	0	6	15	12	12	0	8	0	6
	14:00 Uhr - 15:00 Uhr	18	9	10	0	9	0	8	12	10	16	0	9	0	7	12	18	14	0	9	0	5
	15:00 Uhr - 16:00 Uhr	18	16	12	0	11	0	6	12	9	14	0	17	0	7	14	13	9	0	15	0	6
	16:00 Uhr - 17:00 Uhr	13	20	23	0	16	0	6	17	19	17	0	13	0	13	20	20	23	0	5	0	7
	17:00 Uhr - 18:00 Uhr	13	12	18	0	11	0	4	19	19	15	0	11	0	9	11	16	18	0	19	0	10
18:00 Uhr - 19:00 Uhr	20	11	17	0	6	0	9	24	10	24	0	8	0	6	25	6	17	0	7	0	9	
19:00 Uhr - 20:00 Uhr	28	0	21	0	13	0	13	18	1	15	0	11	0	17	26	0	14	0	13	0	10	
20:00 Uhr - 21:00 Uhr	18	0	16	0	11	0	10	23	0	18	0	9	0	13	21	0	15	0	12	0	11	
21:00 Uhr - 22:00 Uhr	20	0	11	0	6	0	5	24	1	21	0	14	0	8	20	1	12	0	10	0	5	
22:00 Uhr - 23:00 Uhr	22	0	10	0	10	0	8	18	0	19	0	8	0	7	20	0	17	0	12	0	9	
23:00 Uhr - 24:00 Uhr	17	0	16	0	9	0	8	17	0	10	0	9	0	6	13	1	14	0	8	0	3	
	Summe	359	187	335	3	201	0	147	384	216	354	1	250	3	168	377	193	307	3	208	0	142

4.2.3. Einsatzzahlen nach Tageszeiten im Stundenintervall an Sonn- und Feiertagen

	Einsatzzeitraum	2021							2022							2023						
		Delitzsch				Bad Dübén		Zwochau	Delitzsch				Bad Dübén		Zwochau	Delitzsch				Bad Dübén		Zwochau
		RTW 1	RTW 2	NEF	KTW	RTW	KTW	RTW	RTW 1	RTW 2	NEF	KTW	RTW	KTW	RTW	RTW 1	RTW 2	NEF	KTW	RTW	KTW	RTW
Montag bis Freitag	0:00 Uhr - 1:00 Uhr	22	0	12	0	13	0	8	11	0	15	0	7	0	6	26	0	14	0	6	0	8
	1:00 Uhr - 2:00 Uhr	14	0	9	0	4	0	4	15	0	11	0	8	0	1	18	1	16	0	5	0	5
	2:00 Uhr - 3:00 Uhr	16	0	9	0	5	0	6	23	1	12	0	4	0	2	16	1	11	0	9	0	7
	3:00 Uhr - 4:00 Uhr	15	0	9	0	4	0	5	13	0	9	0	5	0	5	19	1	9	0	11	0	1
	4:00 Uhr - 5:00 Uhr	5	0	6	0	5	0	2	13	0	10	0	10	0	3	11	0	7	0	4	0	2
	5:00 Uhr - 6:00 Uhr	10	0	8	0	3	0	0	15	1	10	0	5	0	8	14	0	9	0	7	0	4
	6:00 Uhr - 7:00 Uhr	8	1	6	0	10	0	4	21	4	21	0	6	0	5	15	2	8	0	6	0	0
	7:00 Uhr - 8:00 Uhr	7	28	21	1	8	0	1	7	29	16	0	9	0	7	7	29	21	0	9	1	11
	8:00 Uhr - 9:00 Uhr	20	21	20	1	13	1	12	18	19	17	0	14	1	8	20	20	24	0	17	0	6
	9:00 Uhr - 10:00 Uhr	21	23	22	1	9	0	11	19	14	22	0	18	0	10	18	28	23	0	11	0	11
	10:00 Uhr - 11:00 Uhr	20	13	22	0	19	0	14	18	29	21	1	12	0	12	16	26	13	0	6	0	7
	11:00 Uhr - 12:00 Uhr	17	13	20	0	13	0	17	24	21	20		11	1	10	22	22	18	0	14	0	10
	12:00 Uhr - 13:00 Uhr	12	24	14	1	12	1	8	27	21	22	1	17	0	11	23	22	22	0	10	1	4
	13:00 Uhr - 14:00 Uhr	21	14	14	0	12	1	11	15	25	13	1	13	0	11	21	13	16	0	9	0	7
	14:00 Uhr - 15:00 Uhr	15	20	17	1	13	0	7	19	17	14	0	8	0	6	8	20	12	0	13	0	6
	15:00 Uhr - 16:00 Uhr	15	18	20	0	12	0	14	12	17	15	0	14	0	12	13	14	11	0	14	0	4
	16:00 Uhr - 17:00 Uhr	17	19	20	0	18	0	7	19	17	20	0	14	0	7	16	24	15	0	11	0	8
	17:00 Uhr - 18:00 Uhr	25	15	24	0	14	0	12	18	14	17	0	13	0	6	22	22	21	0	10	0	8
18:00 Uhr - 19:00 Uhr	23	12	22	0	9	0	7	24	8	20	0	12	0	6	22	9	21	0	10	0	7	
19:00 Uhr - 20:00 Uhr	23	0	17	0	6	0	7	36	0	25	0	11	0	17	20	0	18	0	14	0	8	
20:00 Uhr - 21:00 Uhr	27	0	17	0	5	0	11	21	0	18	0	12	0	9	23	0	14	0	13	0	8	
21:00 Uhr - 22:00 Uhr	19	0	17	0	11	0	7	15	0	8	0	5	0	6	18	0	13	0	11	0	2	
22:00 Uhr - 23:00 Uhr	14	0	14	0	6	0	8	22	0	14	0	11	0	3	17	0	9	0	9	0	9	
23:00 Uhr - 24:00 Uhr	17	0	9	0	8	0	1	18	0	15	0	7	0	8	15	0	7	0	5	0	1	
	Summe	403	221	369	5	232	3	184	443	237	385	3	246	2	179	420	254	352	0	234	2	144

4.3. Angaben über die Einsatzdauer für die einzelnen Rettungswachen im Rettungswachenbereich Delitzsch

4.3.1. Einsatzdauer nach Tageszeiten im Stundenintervall Montag bis Freitag

	Einsatzzeitraum	2021						2022						2023								
		Delitzsch			Bad Dübén		Zwochau	Delitzsch			Bad Dübén		Zwochau	Delitzsch			Bad Dübén		Zwochau			
Montag bis Freitag	RTW 1	RTW 2	NEF	KTW	RTW	KTW	RTW	RTW 1	RTW 2	NEF	KTW	RTW	KTW	RTW	RTW 1	RTW 2	NEF	KTW	RTW	KTW	RTW	
	0:00 Uhr - 1:00 Uhr	3.797	38	2.495	0	1.799	0	1.424	3.347	189	2.164	0	1.733	0	1.337	2.953	109	1.822	0	1.241	0	810
	1:00 Uhr - 2:00 Uhr	3.316	0	2.177	0	1.945	0	790	3.926	36	2.400	0	1.188	0	393	3.527	0	1.623	0	1.258	0	958
	2:00 Uhr - 3:00 Uhr	2.540	0	1.907	0	963	0	830	2.839	0	1.613	0	1.658	0	867	3.147	0	1.772	0	1.296	0	860
	3:00 Uhr - 4:00 Uhr	2.081	0	1.759	0	2.219	0	942	2.439	0	1.589	0	1.366	0	620	3.219	0	1.287	0	1.333	0	1.153
	4:00 Uhr - 5:00 Uhr	2.596	0	1.710	0	1.482	0	956	2.909	0	1.516	0	714	0	777	2.095	0	1.708	0	1.325	0	558
	5:00 Uhr - 6:00 Uhr	3.366	0	1.883	0	1.739	0	929	3.094	99	2.830	0	2.794	0	1.903	3.090	61	1.209	0	2.115	0	597
	6:00 Uhr - 7:00 Uhr	3.176	159	2.459	77	2.595	61	2.590	4.764	481	3.304	425	3.780	19	1.191	4.036	274	2.279	1.030	2.904	190	1.491
	7:00 Uhr - 8:00 Uhr	2.998	7.915	5.934	13.806	3.738	15.245	3.111	2.900	8.567	4.145	15.104	5.451	15.844	2.684	2.605	8.264	4.303	13.263	5.277	17.297	2.208
	8:00 Uhr - 9:00 Uhr	5.348	6.391	4.899	14.479	5.921	13.671	3.861	7.434	8.794	6.742	14.566	6.825	13.150	2.950	7.120	7.147	5.856	12.221	6.851	14.045	3.003
	9:00 Uhr - 10:00 Uhr	6.888	7.293	5.379	14.485	7.700	12.475	4.290	7.329	7.933	5.806	13.113	6.411	13.404	5.843	7.958	7.610	4.813	13.381	5.422	12.756	4.318
	10:00 Uhr - 11:00 Uhr	6.094	5.419	5.042	13.105	5.037	13.837	4.736	6.319	6.419	5.317	14.770	6.676	11.902	4.768	6.255	6.056	4.912	13.445	5.518	12.659	4.905
	11:00 Uhr - 12:00 Uhr	5.850	6.008	4.902	10.703	7.071	11.174	3.926	6.888	6.661	4.929	14.159	6.594	11.832	3.965	7.513	7.218	5.479	14.146	6.261	12.104	3.792
	12:00 Uhr - 13:00 Uhr	4.686	5.933	5.391	10.974	5.016	12.514	4.203	6.547	6.033	4.785	11.498	6.138	12.154	4.129	5.030	6.160	3.803	11.600	4.715	12.401	3.685
	13:00 Uhr - 14:00 Uhr	4.785	4.324	3.666	9.645	6.087	8.931	3.837	4.976	5.820	3.885	12.094	4.769	10.568	2.357	5.353	5.369	4.008	9.592	5.632	10.713	3.260
	14:00 Uhr - 15:00 Uhr	5.878	4.831	4.577	9.686	5.005	7.465	3.466	6.502	5.542	4.728	10.540	5.596	9.325	2.977	5.551	5.071	3.823	10.472	5.798	8.934	2.416
	15:00 Uhr - 16:00 Uhr	3.796	5.092	4.301	5.007	3.688	5.481	3.778	6.219	5.615	4.830	6.196	5.014	3.753	2.778	4.044	5.863	3.526	5.386	4.220	4.307	2.982
	16:00 Uhr - 17:00 Uhr	5.293	5.640	4.916	984	5.001	810	3.081	5.089	5.833	4.906	1.533	4.553	962	3.493	4.798	5.507	4.376	869	3.778	459	2.833
	17:00 Uhr - 18:00 Uhr	5.557	5.160	4.782	92	4.114	113	3.656	5.082	5.127	4.666	99	5.682	0	3.113	4.623	5.336	3.397	0	3.623	106	2.978
	18:00 Uhr - 19:00 Uhr	6.513	2.861	4.991	0	5.770	0	3.110	7.090	3.640	5.491	0	5.137	0	3.069	5.063	2.970	3.748	0	3.759	0	2.480
	19:00 Uhr - 20:00 Uhr	5.983	111	4.736	0	5.313	0	4.738	6.745	0	3.896	0	5.504	0	2.884	6.434	0	4.497	0	4.610	0	3.714
	20:00 Uhr - 21:00 Uhr	5.808	0	3.870	64	4.281	0	2.776	6.028	219	4.427	0	3.971	0	3.406	6.318	0	4.021	0	4.845	0	2.226
	21:00 Uhr - 22:00 Uhr	5.511	0	3.944	0	3.317	0	2.398	5.674	17	3.117	0	4.061	0	2.170	5.143	0	3.362	0	3.318	0	2.501
	22:00 Uhr - 23:00 Uhr	4.245	0	3.088	0	2.669	0	1.899	4.803	155	3.235	0	2.635	0	2.789	5.465	0	2.851	0	1.932	0	2.031
23:00 Uhr - 24:00 Uhr	5.238	0	2.984	0	2.198	0	1.421	4.239	39	2.515	0	2.072	0	1.325	3.356	25	2.682	0	2.104	0	2.375	
Summe	111.346	67.174	91.793	103.107	94.667	101.778	66.749	123.182	77.218	92.836	114.096	100.322	102.913	61.788	114.695	73.041	81.158	105.405	89.136	105.972	58.136	

4.3.2. Einsatzdauer nach Tageszeiten im Stundenintervall an Samstagen

	Einsatzzeitraum	2021							2022							2023						
		Delitzsch				Bad Dübén		Zwochau	Delitzsch				Bad Dübén		Zwochau	Delitzsch				Bad Dübén		Zwochau
		RTW 1	RTW 2	NEF	KTW	RTW	KTW	RTW	RTW 1	RTW 2	NEF	KTW	RTW	KTW	RTW	RTW 1	RTW 2	NEF	KTW	RTW	KTW	RTW
Montag bis Freitag	0:00 Uhr - 1:00 Uhr	772	0	515	0	381	0	384	1.375	20	519	0	459	0	307	866	0	424	0	434	0	309
	1:00 Uhr - 2:00 Uhr	987	0	932	0	715	0	67	863	0	479	0	478	0	239	508	69	449	0	498	0	113
	2:00 Uhr - 3:00 Uhr	673	0	507	0	301	0	72	596	0	267	0	392	0	148	1.042	0	765	0	432	0	300
	3:00 Uhr - 4:00 Uhr	405	0	514	0	494	0	119	437	45	173	0	987	0	265	741	0	528	0	398	0	82
	4:00 Uhr - 5:00 Uhr	593	0	238	0	276	0	205	814	0	640	0	536	0	118	1.083	0	692	0	263	0	179
	5:00 Uhr - 6:00 Uhr	684	0	474	0	672	0	9	506	0	320	0	466	0	167	431	0	178	0	151	0	78
	6:00 Uhr - 7:00 Uhr	550	0	266	0	214	0	157	422	42	542	0	556	0	415	932	0	449	0	572	0	216
	7:00 Uhr - 8:00 Uhr	490	1.326	726	155	814	0	83	1.335	2.070	1.268	95	1.146	0	560	467	1.238	955	0	422	0	128
	8:00 Uhr - 9:00 Uhr	800	1.057	1.401	71	1.004	0	661	1.134	1.200	890	0	1.336	0	356	598	1.707	1.047	0	531	0	384
	9:00 Uhr - 10:00 Uhr	1.404	966	1.234	0	906	0	463	797	1.211	1.513	0	1.070	0	483	908	1.163	804	69	885	0	505
	10:00 Uhr - 11:00 Uhr	1.147	1.435	1.660	0	1.111	0	733	921	903	1.215	0	923	107	590	1.447	1.028	712	0	921	0	751
	11:00 Uhr - 12:00 Uhr	1.259	1.068	889	0	840	0	859	1.421	976	1.022	0	1.897	37	1.154	1.556	710	1.201	106	942	0	712
	12:00 Uhr - 13:00 Uhr	955	1.087	1.140	0	747	0	823	1.217	1.352	1.160	0	1.425	19	605	826	1.094	570	0	2.027	0	764
	13:00 Uhr - 14:00 Uhr	799	870	661	0	1.060	0	432	1.570	1.331	1.296	0	1.355	0	476	951	787	610	0	654	0	474
	14:00 Uhr - 15:00 Uhr	1.153	635	557	0	910	0	649	817	525	862	0	894	0	509	732	1.061	800	0	717	0	436
	15:00 Uhr - 16:00 Uhr	1.159	852	656	0	812	0	307	801	664	853	0	1.544	0	606	879	719	482	0	1.511	0	436
	16:00 Uhr - 17:00 Uhr	1.027	1.285	1.292	0	1.600	0	530	1.195	1.194	850	0	1.219	0	1.091	1.342	1.255	1.351	0	394	0	596
	17:00 Uhr - 18:00 Uhr	851	805	1.028	0	856	0	271	1.248	1.152	821	0	999	0	637	787	1.063	1.133	0	1.772	0	737
18:00 Uhr - 19:00 Uhr	1.134	676	860	0	590	0	692	1.488	377	1.374	0	787	0	419	1.686	500	837	0	479	0	773	
19:00 Uhr - 20:00 Uhr	1.670	0	1.193	0	1.386	0	996	1.062	85	799	0	1.034	0	1.599	1.532	0	1.080	0	1.131	0	673	
20:00 Uhr - 21:00 Uhr	1.184	0	939	0	881	0	734	1.272	0	1.122	0	541	0	986	1.413	0	869	0	958	0	774	
21:00 Uhr - 22:00 Uhr	1.317	0	550	0	784	0	299	1.487	152	1.287	0	1.323	0	571	1.254	60	685	0	856	0	363	
22:00 Uhr - 23:00 Uhr	1.047	0	575	0	1.141	0	441	1.102	0	961	0	681	0	329	1.226	0	805	0	1.291	0	677	
23:00 Uhr - 24:00 Uhr	1.098	0	855	0	754	0	497	1.170	0	542	0	629	0	464	754	88	740	0	598	0	188	
	Summe	23.158	12.063	19.663	226	19.250	0	10.481	25.048	13.298	20.775	95	22.675	163	13.091	23.962	12.544	18.167	175	18.837	0	10.647

4.3.3. Einsatzdauer nach Tageszeiten im Stundenintervall an Sonn- und Feiertagen

	Einsatzzeitraum	2021						2022						2023								
		Delitzsch			Bad Döben		Zwochau	Delitzsch			Bad Döben		Zwochau	Delitzsch			Bad Döben		Zwochau			
Montag bis Freitag	RTW 1	RTW 2	NEF	KTW	RTW	KTW	RTW	RTW 1	RTW 2	NEF	KTW	RTW	KTW	RTW	RTW 1	RTW 2	NEF	KTW	RTW	KTW	RTW	
	0:00 Uhr - 1:00 Uhr	1.512	0	738	0	1.166	0	731	743	0	1.067	0	603	0	349	1.544	0	1.006	0	483	0	514
	1:00 Uhr - 2:00 Uhr	725	0	459	0	310	0	353	720	0	651	0	748	0	30	975	62	904	0	405	0	365
	2:00 Uhr - 3:00 Uhr	943	0	494	0	392	0	435	906	54	653	0	415	0	153	931	0	621	0	640	0	463
	3:00 Uhr - 4:00 Uhr	1.067	0	493	0	349	0	409	718	0	470	0	432	0	363	994	61	419	0	613	0	91
	4:00 Uhr - 5:00 Uhr	373	0	346	0	463	0	224	756	0	556	0	759	0	241	721	0	447	0	362	0	114
	5:00 Uhr - 6:00 Uhr	600	0	563	0	274	0	0	631	51	668	0	417	0	757	1.026	0	633	0	736	0	103
	6:00 Uhr - 7:00 Uhr	528	56	424	0	864	0	205	932	318	1.307	0	767	0	381	961	106	510	0	434	0	0
	7:00 Uhr - 8:00 Uhr	441	1.845	1.202	58	800	0	69	446	2.204	883	0	1.119	0	565	589	1.829	1.512	0	1.138	0	872
	8:00 Uhr - 9:00 Uhr	1.145	1.372	1.207	72	1.221	137	722	1.215	1.019	1.038	0	1.114	6	718	1.191	1.134	1.231	0	1.566	8	449
	9:00 Uhr - 10:00 Uhr	1.197	1.509	1.450	104	577	0	667	1.024	1.017	1.287	0	1.820	0	853	1.433	1.943	1.409	0	899	0	712
	10:00 Uhr - 11:00 Uhr	1.389	844	1.504	0	1.615	0	1.256	885	1.815	1.072	123	936	0	922	949	1.446	769	0	535	0	668
	11:00 Uhr - 12:00 Uhr	1.141	638	1.316	0	1.273	0	1.319	1.262	1.327	1.241	0	1.254	4	661	1.177	1.586	976	0	1.208	0	945
	12:00 Uhr - 13:00 Uhr	852	1.379	821	78	1.045	102	504	1.417	1.135	1.432	66	2.122	0	624	1.545	1.409	1.334	0	916	14	315
	13:00 Uhr - 14:00 Uhr	1.359	657	678	0	1.065	88	976	920	1.522	945	144	1.514	0	1.007	1.154	746	733	0	816	0	519
	14:00 Uhr - 15:00 Uhr	977	1.700	1.185	70	1.342	0	719	879	1.260	793	0	763	0	414	583	1.569	723	0	1.190	0	329
	15:00 Uhr - 16:00 Uhr	1.004	1.255	1.168	0	1.285	0	1.067	537	1.157	836	0	1.201	0	1.156	825	749	505	0	1.283	0	259
	16:00 Uhr - 17:00 Uhr	1.025	1.092	1.459	0	1.801	0	633	1.164	1.124	1.112	0	1.277	0	466	757	1.643	778	0	1.146	0	607
	17:00 Uhr - 18:00 Uhr	1.254	872	1.126	0	1.311	0	1.062	583	849	1.043	0	1.440	0	351	1.433	1.444	1.068	0	619	0	630
	18:00 Uhr - 19:00 Uhr	1.551	1.083	1.367	0	1.020	0	560	892	643	1.000	0	1.174	0	409	1.207	464	1.043	0	493	0	499
	19:00 Uhr - 20:00 Uhr	1.365	0	816	0	622	0	483	1.833	0	1.363	0	811	0	1.174	1.294	0	956	0	1.869	0	530
	20:00 Uhr - 21:00 Uhr	1.749	0	913	0	589	0	744	1.277	0	1.103	0	987	0	614	1.585	0	789	0	949	0	632
	21:00 Uhr - 22:00 Uhr	1.304	0	987	0	748	0	482	771	0	476	0	474	0	462	1.199	0	776	0	901	0	130
	22:00 Uhr - 23:00 Uhr	800	0	785	0	656	0	500	1.223	0	690	0	1.023	0	205	1.136	0	673	0	619	0	589
23:00 Uhr - 24:00 Uhr	1.078	0	652	0	745	0	67	837	0	990	0	547	0	410	1.084	0	374	0	428	0	72	
Summe	25.377	14.301	22.154	382	21.535	327	14.187	22.569	15.496	22.675	333	23.713	10	13.284	26.291	16.192	20.190	0	20.248	22	10.409	

4.4. Angaben über die Einsatzdauer im gesamten Rettungswachenbereich Delitzsch

4.4.1. Einsatzdauer nach Tageszeiten im Stundenintervall Montag bis Freitag

Eventuelle Abweichungen der folgenden Gesamteinsatzminuten von dem Ergebnis der Addition der einzelnen Angaben zur Einsatzdauer nach einzelnen Rettungswachen (4.3.1.-4.3.3.) beruhen auf Rundungsdifferenzen.

	Einsatzzeitraum	2021 in Minuten			2022 in Minuten			2023 in Minuten		
		RTW	NEF	KTW	RTW	NEF	KTW	RTW	NEF	KTW
Montag bis Freitag	0:00 Uhr - 1:00 Uhr	7.058	2.495	0	6.605	2.164	0	5.114	1.822	0
	1:00 Uhr - 2:00 Uhr	6.052	2.177	0	5.543	2.400	0	5.743	1.623	0
	2:00 Uhr -3:00 Uhr	4.334	1.907	0	5.363	1.613	0	5.303	1.772	0
	3:00 Uhr - 4:00 Uhr	5.242	1.759	0	4.425	1.589	0	5.705	1.287	0
	4:00 Uhr - 5:00 Uhr	5.033	1.710	0	4.399	1.516	0	3.979	1.708	0
	5:00 Uhr - 6:00 Uhr	6.034	1.883	0	7.890	2.830	0	5.864	1.209	0
	6:00 Uhr - 7:00 Uhr	8.520	2.459	138	10.216	3.304	444	8.706	2.279	1.220
	7:00 Uhr - 8:00 Uhr	17.762	5.934	29.051	19.602	4.145	30.948	18.355	4.303	30.560
	8:00 Uhr - 9:00 Uhr	21.520	4.899	28.150	26.003	6.742	27.717	24.122	5.856	26.267
	9:00 Uhr - 10:00 Uhr	26.171	5.379	26.960	27.516	5.806	26.517	25.308	4.813	26.137
	10:00 Uhr - 11:00 Uhr	21.286	5.042	26.941	24.182	5.317	26.672	22.734	4.912	26.104
	11:00 Uhr - 12:00 Uhr	22.855	4.902	21.878	24.107	4.929	25.991	24.784	5.479	26.250
	12:00 Uhr - 13:00 Uhr	19.838	5.391	23.488	22.846	4.785	23.652	19.590	3.803	24.001
	13:00 Uhr - 14:00 Uhr	19.032	3.666	18.577	17.923	3.885	22.662	19.614	4.008	20.305
	14:00 Uhr - 15:00 Uhr	19.180	4.577	17.151	20.616	4.728	19.865	18.835	3.823	19.406
	15:00 Uhr - 16:00 Uhr	16.354	4.301	10.488	19.627	4.830	9.949	17.110	3.526	9.693
	16:00 Uhr - 17:00 Uhr	19.015	4.916	1.794	18.967	4.906	2.495	16.916	4.376	1.328
	17:00 Uhr - 18:00 Uhr	18.487	4.782	206	19.004	4.666	99	16.560	3.397	106
	18:00 Uhr - 19:00 Uhr	18.255	4.991	0	18.937	5.491	0	14.272	3.748	0
19:00 Uhr - 20:00 Uhr	16.145	4.736	0	15.134	3.896	0	14.759	4.497	0	
20:00 Uhr - 21:00 Uhr	12.866	3.870	64	13.625	4.427	0	13.389	4.021	0	
21:00 Uhr - 22:00 Uhr	11.226	3.944	0	11.922	3.117	0	10.963	3.362	0	
22:00 Uhr - 23:00 Uhr	8.813	3.088	0	10.381	3.235	0	9.428	2.851	0	
23:00 Uhr - 24:00 Uhr	8.857	2.984	0	7.675	2.515	0	7.859	2.682	0	
	Summe	339.936	91.793	204.885	362.509	92.836	217.009	335.008	81.158	211.377

4.4.2. Einsatzdauer nach Tageszeiten im Stundenintervall an Samstagen

A Eventuelle Abweichungen der folgenden Gesamteinsatzminuten von dem Ergebnis der Addition der einzelnen Angaben zur Einsatzdauer nach einzelnen Rettungswachen (4.3.1.-4.3.3.) beruhen auf Rundungsdifferenzen.

	Einsatzzeitraum	2021 in Minuten			2022 in Minuten			2023 in Minuten		
		RTW	NEF	KTW	RTW	NEF	KTW	RTW	NEF	KTW
Samstage	0:00 Uhr - 1:00 Uhr	1.537	515	0	2.161	519	0	1.609	424	0
	1:00 Uhr - 2:00 Uhr	1.769	932	0	1.580	479	0	1.187	449	0
	2:00 Uhr -3:00 Uhr	1.046	507	0	1.136	267	0	1.774	765	0
	3:00 Uhr - 4:00 Uhr	1.018	514	0	1.734	173	0	1.222	528	0
	4:00 Uhr - 5:00 Uhr	1.074	238	0	1.467	640	0	1.525	692	0
	5:00 Uhr - 6:00 Uhr	1.364	474	0	1.139	320	0	661	178	0
	6:00 Uhr - 7:00 Uhr	920	266	0	1.435	542	0	1.719	449	0
	7:00 Uhr - 8:00 Uhr	2.713	726	155	5.110	1.268	95	2.255	955	0
	8:00 Uhr - 9:00 Uhr	3.522	1.401	71	4.025	890	0	3.220	1.047	0
	9:00 Uhr - 10:00 Uhr	3.739	1.234	0	3.561	1.513	0	3.462	804	69
	10:00 Uhr - 11:00 Uhr	4.426	1.660	0	3.337	1.215	107	4.147	712	0
	11:00 Uhr - 12:00 Uhr	4.025	889	0	5.449	1.022	37	3.921	1.201	106
	12:00 Uhr - 13:00 Uhr	3.613	1.140	0	4.599	1.160	19	4.711	570	0
	13:00 Uhr - 14:00 Uhr	3.161	661	0	4.731	1.296	0	2.866	610	0
	14:00 Uhr - 15:00 Uhr	3.347	557	0	2.745	862	0	2.947	800	0
	15:00 Uhr - 16:00 Uhr	3.131	656	0	3.613	853	0	3.545	482	0
	16:00 Uhr - 17:00 Uhr	4.441	1.292	0	4.698	850	0	3.586	1.351	0
	17:00 Uhr - 18:00 Uhr	2.783	1.028	0	4.035	821	0	4.358	1.133	0
	18:00 Uhr - 19:00 Uhr	3.093	860	0	3.070	1.374	0	3.439	837	0
19:00 Uhr - 20:00 Uhr	4.053	1.193	0	3.780	799	0	3.336	1.080	0	
20:00 Uhr - 21:00 Uhr	2.799	939	0	2.798	1.122	0	3.145	869	0	
21:00 Uhr - 22:00 Uhr	2.400	550	0	3.533	1.287	0	2.533	685	0	
22:00 Uhr - 23:00 Uhr	2.630	575	0	2.112	961	0	3.195	805	0	
23:00 Uhr - 24:00 Uhr	2.349	855	0	2.262	542	0	1.627	740	0	
	Summe	64.952	19.663	226	74.112	20.775	258	65.990	18.167	175

4.4.3. Einsatzdauer nach Tageszeiten im Stundenintervall an Sonn- und Feiertagen

Eventuelle Abweichungen der folgenden Gesamteinsatzminuten von dem Ergebnis der Addition der einzelnen Angaben zur Einsatzdauer nach einzelnen Rettungswachen (4.3.1.-4.3.3.) beruhen auf Rundungsdifferenzen.

	Einsatzzeitraum	2021 in Minuten			2022 in Minuten			2023 in Minuten		
		RTW	NEF	KTW	RTW	NEF	KTW	RTW	NEF	KTW
Sonntage und Feiertage	0:00 Uhr - 1:00 Uhr	3.409	738	0	1.695	1.067	0	2.541	1.006	0
	1:00 Uhr - 2:00 Uhr	1.388	459	0	1.498	651	0	1.807	904	0
	2:00 Uhr - 3:00 Uhr	1.770	494	0	1.529	653	0	2.035	621	0
	3:00 Uhr - 4:00 Uhr	1.825	493	0	1.512	470	0	1.759	419	0
	4:00 Uhr - 5:00 Uhr	1.060	346	0	1.755	556	0	1.198	447	0
	5:00 Uhr - 6:00 Uhr	875	563	0	1.855	668	0	1.865	633	0
	6:00 Uhr - 7:00 Uhr	1.653	424	0	2.398	1.307	0	1.500	510	0
	7:00 Uhr - 8:00 Uhr	3.155	1.202	58	4.335	883	0	4.429	1.512	0
	8:00 Uhr - 9:00 Uhr	4.460	1.207	209	4.067	1.038	6	4.340	1.231	8
	9:00 Uhr - 10:00 Uhr	3.951	1.450	104	4.713	1.287	0	4.988	1.409	0
	10:00 Uhr - 11:00 Uhr	5.103	1.504	0	4.558	1.072	123	3.597	769	0
	11:00 Uhr - 12:00 Uhr	4.371	1.316	0	4.504	1.241	4	4.916	976	0
	12:00 Uhr - 13:00 Uhr	3.780	821	180	5.297	1.432	66	4.184	1.334	14
	13:00 Uhr - 14:00 Uhr	4.057	678	88	4.963	945	144	3.236	733	0
	14:00 Uhr - 15:00 Uhr	4.738	1.185	70	3.316	793	0	3.671	723	0
	15:00 Uhr - 16:00 Uhr	4.612	1.168	0	4.051	836	0	3.115	505	0
	16:00 Uhr - 17:00 Uhr	4.550	1.459	0	4.031	1.112	0	4.154	778	0
	17:00 Uhr - 18:00 Uhr	4.499	1.126	0	3.222	1.043	0	4.125	1.068	0
	18:00 Uhr - 19:00 Uhr	4.214	1.367	0	3.118	1.000	0	2.663	1.043	0
	19:00 Uhr - 20:00 Uhr	2.470	816	0	3.818	1.363	0	3.693	956	0
20:00 Uhr - 21:00 Uhr	3.082	913	0	2.878	1.103	0	3.166	789	0	
21:00 Uhr - 22:00 Uhr	2.533	987	0	1.707	476	0	2.230	776	0	
22:00 Uhr - 23:00 Uhr	1.956	785	0	2.450	690	0	2.344	673	0	
23:00 Uhr - 24:00 Uhr	1.890	652	0	1.794	990	0	1.583	374	0	
	Summe	75.400	22.154	708	75.062	22.675	343	73.140	20.190	22

Durchschnittliche Einsatzdauer in Minuten:

Delitzsch

	2021	2022	2023
RTW	68,06	67,16	65,98
NEF	59,38	59,48	59,11
KTW	80,16	85,00	85,98

Bad Dübén

	2021	2022	2023
RTW	97,59	99,79	92,05
KTW	100,20	97,73	95,47

Zwochau

	2021	2022	2023
RTW	82,43	82,32	82,44

5. Vorhalte-/Standortänderungen im Rettungsdienstbereichsplan

Seit dem Inkrafttreten des aktuell gültigen Bereichsplans 2019-2025 für den Rettungsdienst am 01. Januar 2025, gab es im beschriebenen Los keine Veränderungen in der Fahrzeugvorhaltung. Etwaige Änderungen in der Fahrzeugvorhaltung sind im Bereichsplan 2026 bis 2032 nicht vorgesehen.