

Leistungsbeschreibung-BT

LOS 1

Rettungswachenbereich Schkeuditz

- Rettungswache Schkeuditz**
- Rettungswache Taucha**

1. Strukturdaten
2. Angaben zu den Rettungswachen
3. Angaben zu den Einsatzfahrzeugen
4. Angaben zum Einsatzaufkommen
5. Vorhalte-/Standortänderungen im Rettungsdienstbereichsplan
6. Übernahme Pflichten aus einem Wachenmiet-/Nutzungsvertrag des Landkreises mit dem Vermieter der Rettungswache

1. Strukturdaten

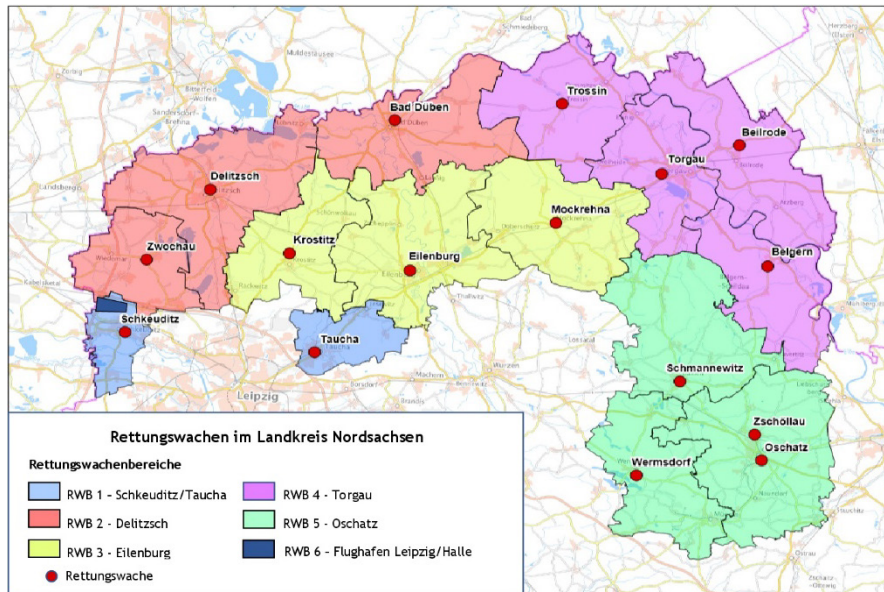

Standort der Rettungswache Schkeuditz:	Erreichbarkeit:
04435 Schkeuditz Leipziger Straße 45	Telefon: + 49 (0) 34204 808320 Fax: + 49 (0) 34204 808101

Standort der Rettungswache Taucha:	Erreichbarkeit:
04425 Taucha Graßdorfer Straße 13	Telefon: + 49 (0) 34298 62662 Fax: + 49 (0) 34298 34930

Der Versorgungsbereich Schkeuditz wird sowohl von der BAB 9 als auch von der BAB 14 durchquert. Zu versorgen sind Teilstücke der BAB 9 auf einer Länge von 37,4 km und Teilstücke der BAB 14 auf einer Länge von 33,6 km. Ein ebenfalls strategisch wichtiger Knotenpunkt bildet das Autobahnkreuz Schkeuditz (A 9 und A 14).

Im Versorgungsbereich liegt der Flughafen Leipzig-Halle mit dem Logistikdrehkreuz DHL HUB, über den sowohl Personen- als auch Frachtverkehr abgewickelt wird. Die räumliche Ausdehnung des Flughafens hat zur Folge, dass in bestimmten Fällen längere Strecken und Fahrzeiten bei der Durchführung des Rettungsdienstes einzuplanen sind. Die Regelversorgung von Notfallpatienten und Nichtnotfallpatienten auf dem Flughafengelände liegt in der Verantwortung des Flughafens und wird durch diesen sichergestellt. Die notärztliche Versorgung auf dem Gelände des Flughafens wird durch den Rettungswachenbereich Schkeuditz sichergestellt.

Die Versorgung mit rettungsdienstlichen Leistungen erfolgt im Versorgungsbereich Schkeuditz planerisch durch die Fahrzeuge der Rettungswache Schkeuditz und der Rettungswache Taucha.

Der Versorgungsbereich Schkeuditz umfasst die Städte Schkeuditz und Taucha mit seinen Ortsteilen sowie Ortsteile der Gemeinde Jesewitz.

Von den planmäßigen Versorgungsbereichen kann jedoch bei Bedarf abgewichen werden. Auf Anweisung der Integrierten Regionalleitstelle Leipzig können Rettungsmittel im gesamten Rettungsdienstbereich des Landkreises Nordsachsen, aber auch nach Amtshilfeersuchen in benachbarten Rettungsdienstbereichen zum Einsatz gebracht werden.

Die Ausrückebereiche für alle Einsatzarten sind der **Anlage 4-1-1 Bereichsplan 2026-2032** zu entnehmen.

Rettungsmittel-Vorhaltung

Rettungswache Schkeuditz

Notarzteinsatzfahrzeug [NEF]	Rettungswagen [RTW]	Krankentransportwagen [KTW]
1	1	1

Rettungswache Taucha

Notarzteinsatzfahrzeug [NEF]	Rettungswagen [RTW]	Krankentransportwagen [KTW]
1	1	1

Rettungsmittel-Dienstplan:

1	2							3							4
Rettungs- mittel	Vorhaltung in h/d ¹							Vorhaltezeit (informativ) ²							Wochen- vorhalte- stunden ³
	Mo	Di	Mi	Do	Fr	Sa	So	Mo	Di	Mi	Do	Fr	Sa	So	
	Ft _{Mo}	Ft _{Di}	Ft _{Mi}	Ft _{Do}	Ft _{Fr}	Ft _{Sa}	Ft _{So}	Ft _{Mo}	Ft _{Di}	Ft _{Mi}	Ft _{Do}	Ft _{Fr}	Ft _{Sa}	Ft _{So}	
NEF Schkeuditz	24	24	24	24	24	24	24	6-6	6-6	6-6	6-6	6-6	6-6	6-6	168
	24	24	24	24	24	24	24	6-6	6-6	6-6	6-6	6-6	6-6	6-6	
NEF Taucha	24	24	24	24	24	24	24	6-6	6-6	6-6	6-6	6-6	6-6	6-6	168
	24	24	24	24	24	24	24	6-6	6-6	6-6	6-6	6-6	6-6	6-6	
RTW Schkeuditz	24	24	24	24	24	24	24	6-6	6-6	6-6	6-6	6-6	6-6	6-6	168
	24	24	24	24	24	24	24	6-6	6-6	6-6	6-6	6-6	6-6	6-6	
RTW Taucha	24	24	24	24	24	24	24	6-6	6-6	6-6	6-6	6-6	6-6	6-6	168
	24	24	24	24	24	24	24	6-6	6-6	6-6	6-6	6-6	6-6	6-6	
KTW Schkeuditz	10	10	10	10	10	0	0	7-17	7-17	7-17	7-17	7-17	0	0	50
	0	0	0	0	0	0	0	-	-	-	-	-	-	-	
KTW Taucha	10	10	10	10	10	0	0	7-17	7-17	7-17	7-17	7-17	0	0	50
	0	0	0	0	0	0	0	-	-	-	-	-	-	-	

¹ Die speziellere Vorhalteregele geht stets der allgemeineren in folgender Reihenfolge vor: Sondervorhaltung (wochentagunabhängig), Vorhaltung an Wochenfeiertagen (=Ft_{Wochentag}), Vorhaltung am entsprechenden Wochentag

² Der Träger ist berechtigt, die täglich konkreten Vorhaltezeiten mit einer Vorlaufzeit von 36 h zu verändern, wenn dies zur bedarfsgerechten Versorgung der Bevölkerung mit Leistungen des Rettungsdienstes notwendig ist. Veränderungen dieser Art können je nach Situation vorübergehend oder auch dauerhaft sein.

³ Nur informativ. Standardwoche ohne Wochenfeiertage. Maßgeblich ist stets die Vorhaltung gemäß Spalte 2.

2. Angaben zu den Rettungswachen

2.1 Rettungswache Schkeuditz

Außenansicht:



Objektbeschreibung:

Für den Rettungswachenbereich Schkeuditz stellt der Träger ein geeignetes Objekt mit Räumlichkeiten wie unten beschrieben am Standort der HELIOS Klinik Leipziger Straße 45 in 04435 Schkeuditz zur Verfügung. Eigentümer dieses Gebäudes ist die HELIOS Kliniken GmbH, Betriebsstätte Helios Klinik Schkeuditz. Der Träger ist Mieter des Objekts. Die Inbetriebnahme erfolgte im Dezember 2004. Nach erfolgtem Umbau im Jahr 2016 erstreckt sich die Rettungswache Schkeuditz nunmehr eine Netto-Gesamtgrundfläche von 374,22 m².

Der Leistungserbringer hat die Möglichkeit, Parkplätze für Mitarbeiter kostenpflichtig vom Eigentümer gegen Zahlung eines Entgeltes anzumieten.

Durch den Eigentümer wird der übliche Immobilienversicherungsschutz gewährleistet.

Grundriss:

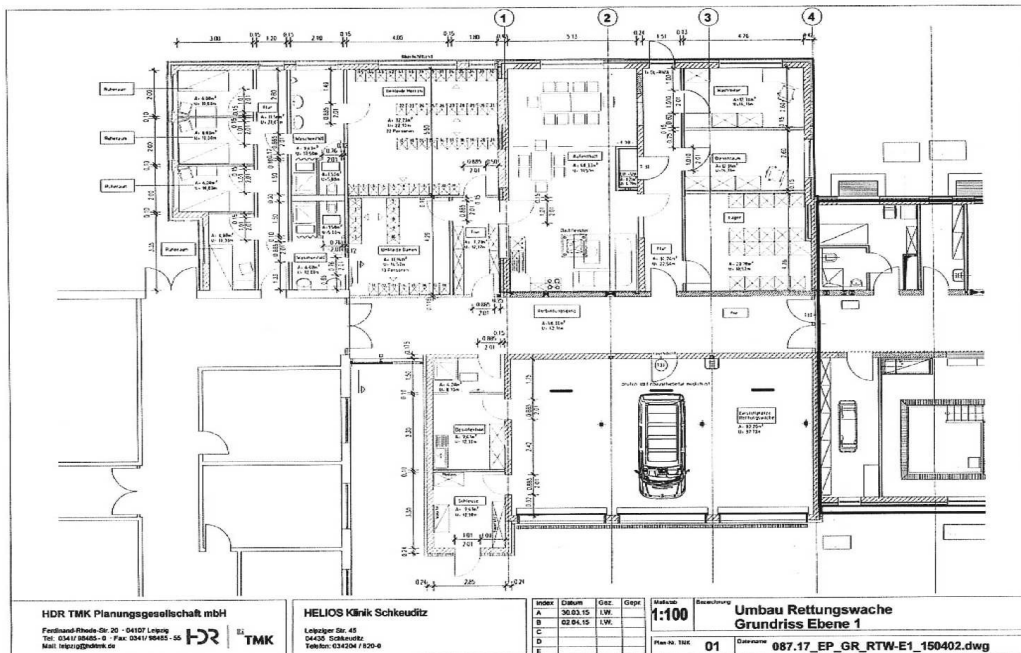

Angaben zu Räumen und Raumgrößen:

Etage	Raumbezeichnung	Fläche (m ²)	Bemerkung
Erdgeschoss	Garage	82,20	3 Rolltore
	Desinfektion	11,34	
	Sauerstoff/Logistik	6,75	
	Flur	14,74	
	Aufenthaltsraum	48,33	
	Lager	10,75	
	Medikamentenlager	16,00	
	Dienstraum	8,39	
	Büro Leiter Rettungsdienst	9,91	
	Flur	5,14	
	Umkleide Damen	19,72	
	Umkleide Herren	32,73	
	Sanitär/WC Damen	1,50	
	Dusche Damen	6,40	
	Sanitär/WC Herren	1,50	
	Dusche Herren	9,63	
	Flur	11,56	
	Ruheraum 1	6,08	
	Ruheraum 2	6,00	
	Ruheraum 3	6,00	
Ruheraum 4	6,00		
	Gesamtfläche:	320,67	

Angaben zum Verbrauch von Medien und weiteren Nebenkosten:

Betriebs- und Nebenkosten (einschließlich Reinigungskosten für die Diensträume) sind durch den Leistungserbringer zu tragen. Gegenwärtig erhebt die Helios Klinik Schkeuditz eine monatliche Betriebskostenpauschale, deren Höhe sich aktuell auf EUR 900,00 beläuft.

Die Betriebskostenpauschale erfasst die für Energie, Warm- und Kaltwasser sowie Heizung anfallenden Kosten. Daneben werden mit der Pauschale auch die für die Wartung und Instandhaltung der 3 Rolltore sowie der Heizungsanlage (erfolgt jeweils im Auftrag der Helios-Klinik) anfallenden Kosten abgegolten.

Die Helios Klinik Schkeuditz stellt der Rettungswache einen Telefonanschluss über den Hausanschluss kostenfrei Verfügung. Die monatlich anfallenden Gesprächsgebühren trägt der Mieter. Nähere Informationen dazu liegen dem Träger nicht vor. Nach Kenntnis des Trägers hat die Helios Klinik Schkeuditz bislang noch keine Gesprächsgebühren in Rechnung gestellt.

Weitere Nebenkosten sind dem Träger nicht bekannt.

Inventar:

Der Träger stattet die Rettungswache mit den nachfolgend aufgeführten Inventargegenständen PC-Technik aus:

Raum	Anzahl	Bezeichnung/Gegenstand	Anschaffungszeitraum
B	1	Besucherstuhl	Nov 17
B	1	Schreibtisch	Feb 14
B	1	Rollcontainer Pontis, Buche Dekor	Feb 14
B	1	Bürodrehstuhl m. Rollen	Feb 14
B	1	Aktenschrank Pontis (Sideboard)	Feb 14
B	1	Garderoben-Aktenschrank	Feb 14
B	1	Kombischrank	Feb 14
B	2	Aktenschränke	Feb 14
B	4	Aufsatzschränke	Dez 16
A	1	Küchenzeile: Front Kunststoff, Akazie matt	Jul 16
		Korpus Eiche grau, Griff Edelstahl-Optik	
		Sockel Kunststoff Eiche grau	
		Arbeitsplatte Eiche grau	
		Schubkästen/Auszüge: Vollauszug	
	1	AEG Cerankochfeld	Jun 16
	1	Einbaubackofen	Jun 16
	1	Mikrowelle WP700J17B-2 silberfarbig, unterbaufähig	Jul 16
	1	Kühl-Gefrierkombi EKGC270/70-4	Jul 16
	1	Geschirrspüler KON-EGSP301-7E/B	Jul 16
	1	Dunstabzugshaube CH22010 schwarz, 60 cm breit	Jul 16
		Schräghaube, Metallfettfilter	
	1	Einbauspüle-Borkum, Edelstahl für Unterschrank	Jul 16
A	1	Konferenztisch Hiddensee 240 cm, Buche Dekor, Füße Alu	Sep 17
A	12	Stühle	Nov 17
A	1	Sideboard mit 3 Schubfächern	
A	3	Couch Modell NEBOLO, 3-sitzig mit 2 Armlehnen, Rückenecht	Dez 22
A	1	Couchtisch	Aug 16
A	1	Sessel	Dez 22
A	1	TV-Gerät	Nov 23
A	2	Schiebetürenschränk	
A	1	TV-Gerät	Okt 15
A	1	Rollcontainer	
A	1	Tisch	Dez 04
R/1	1	Polsterliege Modell Jason 200x100x43 cm	Aug 16

R/2	1	Polsterliege Modell Jason 200x100x43 cm	Aug 16
R/2	1	Drehtürenschränk 4 OH, 3 Einlegeböden	Aug 16
R/2	1	Mehrzweckstuhl	Aug 16
R/3	1	Polsterliege	Aug 16
R/3	1	Drehtürenschränk 4 OH, 3 Einlegeböden	Aug 16
R/3	1	Mehrzweckstuhl	Aug 16
R/4	1	Polsterliege	Aug 16
R/4	1	Drehtürenschränk 4 OH, 3 Einlegeböden	Aug 16
R/4	1	Mehrzweckstuhl	Aug 16
F2	5	Flügeltürenschränk	Aug 16
U/M	3	Materialschränke S 3000 Evolo 1800x610x500	Sep 12
		4 Einlegeböden, Sicherheitsdrehriegel	
U/M	15	Spinde auf Füßen mit vorgebauter Sitzbank und Schuhrost	Dez 04
		2 Abteile, Stahlausführung	
			Aug/Nov
U/M	30	Spindaufsätze 60 cm breit, lichtgrau	12
			Aug 16
S/M	2	Waschtischunterschrank 65x53x35, Dekor Eiche	Aug 16
		2 Drehtüren	
U/F	15	Spind lichtgrau m. Unterbau-Sitzbank und Schuhrost	Aug 16
		Stahlausführung	
S/F	1	Waschtischunterschrank 65x53x35, Dekor Eiche	Aug 16
		2 Drehtüren	
L/M	1	Regalstecksystem Alu mit Einlegeböden	Mrz 99
L/M	1	Schraubregal bestehend aus: 1 Grundregal 6 Böden verzinkt, 1 Anbauregal 6 Böden verzinkt 2 Anbauregale 5 Böden verzinkt	Dez 04
L/M	1	Aluminium H: 2.95 Stehleiter mit Standplattform u. Handlauf	Aug 16
L/M	1	Schlüsselschränk	
L/M	1	Hängeregistratur-Rollwagen	
L/M	1	Aluleiter 6 Stufen, Standplattform	
L/M	1	Aktenschrank 2türig Ahorn mit 6 Einlegeböden für MPG-Produkte	
L/M	1	Stahlblechschränk 2türig lichtgrau, Drehriegelverschluss	Dez 16
L/M	1	Aktenschrank 800x420x2063 m. 4 Einlegeböden, Sockelblende, Ahorn	Dez 04
L/M	1	Schiebetürenschränk 80x42x82	Dez 04

		m. 1 Einlegeboden, Dekorsockel, Ahorn	
L/M	1	Med.-Kühlschrank MKV 1610 Liebherr	Mai 16
		USB-Datenlogger Microlite 8kb	Mai 16
L/M	1	Hängeregal mit 8 Einlegeböden, lichtgrau	
L/M	1	Rollcontainer, 4 Schübe	
L/M	1	ehem. Funktisch Dresden, jetzt als Arbeitsplatz	
L/M	1	PC FUJITSU ESPRIMO P 420 MT Ci5-4440 m. Monitor	2014
DES	1	Edelstahlspüle 1509x60x85 cm	Aug 16
DES	1	Stahlschrank 93x40x100 cm	Aug 16
DES	1	Tischplatte (Büroansatztische)	
L	1	Stahlblechschrank 2türlich auf Sockel ocker	
L	1	Stahlblech-Aktenschrank blau	
L	1	Stahlblechschrank für Medikamente halbe Höhe, 2türlich lichtgrau, abschließbar	
L	1	Tischplatte (Büroansatztische)	
F 1	1	Wandgarderobe 140 x 150 cm	Dez 04
		links Spiegel, rechts 6 einfache Haken	

Legende Spalte 1

- R1 - Ruheraum 1
- R2 - Ruheraum 2
- R3 - Ruheraum 3
- R4 - Ruheraum 4
- B - Büro Leiter Rettungswache
- DES - Desinfektionsraum
- L - Lager
- A - Aufenthaltsraum
- F 1 - Flur 1
- F2 - Flur 2
- U/F - Umkleide Frauen
- U/M - Umkleide Männer
- S/F - Sanitär Frauen
- S/M - Sanitär Männer

2.2 Rettungswache Taucha

Außenansicht:



Objektbeschreibung:

Für den Versorgungsbereich der Rettungswache Taucha stellt der Träger dem Leistungserbringer ein Objekt am Standort Am Ärztehaus 3 in 04425 Taucha zur Nutzung zur Verfügung. Eigentümer des Objekts ist der Träger.

Die Außenanlage hat eine Größe von ca. 320 m², davon ca. 250 m² befestigte Fläche und 70 m² Rasenfläche, zum Teil mit Gehölzen.

Die Waschgaragenentwässerung ist an einen Leichtflüssigkeitsabscheider angeschlossen. Die Warmwasseraufbereitung sowie die Beheizung der Räume werden über eine erdgasbetriebene Kesselanlage abgesichert. Der Träger gewährleistet den üblichen Immobilienversicherungsschutz.

Standortwechsel / Neubau:

Der Träger beabsichtigt, die Rettungswache Taucha an den nordöstlichen Rand von Taucha zu verlagern. Dazu plant der Träger die Errichtung eines Neubaus. Das Objekt wird dem Leistungserbringer nach Leistungsbeginn, voraussichtlich im Laufe des Jahres 2026 zur Nutzung überlassen.

Die Bauweise wird den modernsten Standards entsprechen. Daher geht der Träger davon aus, dass Betriebs- und Nebenkosten zum jetzigen Gebäude vergleichbar bleiben.

Grundriss:

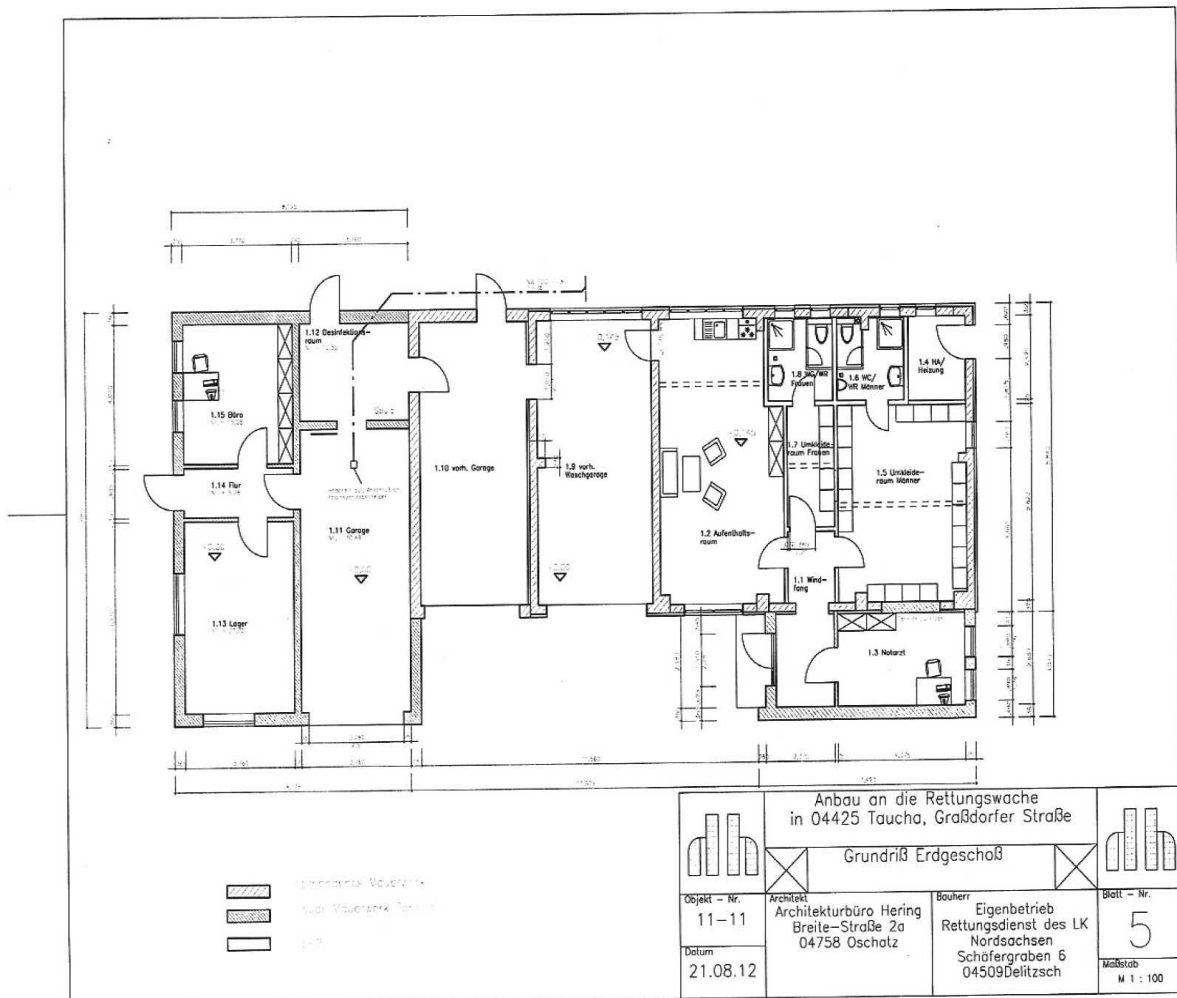

Angaben zu Räumen und Raumgrößen:

Etage	Raumbezeichnung	Fläche (m ²)	Bemerkung
Erdgeschoss	Garage	29,57	
	Garage	51,15	
	Waschgarage	31,59	
	Lager	14,30	
	Flur	3,58	
	Büro	15,08	
	Desinfektion	10,55	
	Aufenthaltsraum	33,24	
	Windfang	8,60	
	Umkleide Frauen	5,60	
	Sanitär Frauen	5,39	
	Notarztzimmer	11,61	
	Umkleide Männer	25,08	
	Sanitär Männer	5,42	
	Hausanschlussraum/Heizung	4,80	
	Gesamtfläche:	255,56	

Angaben zum Verbrauch von Medien und weiteren Nebenkosten:

Betriebs- und Nebenkosten (einschließlich Reinigungskosten für die Diensträume) sind durch den Leistungserbringer zu tragen.

In den Vorjahren sind folgende Betriebs- und Nebenkosten bzw. Verbräuche angefallen:

Art der Betriebskosten	2022		2023	
	Menge	Preis	Menge	Preis
Wasser	138,6 m ³	605,18 €		389,98 €
Abwasser	147 m ³	406,70 €		
Niederschlagswasser		260,79 €		
Elektroenergie	10.865 kWh	4.346,25 €	11.862 kWh	5.111,98 €
Gas	38.712 kWh	3.861,00 €	36.542 kWh	5.460,00 €
Abfall-/Papierentsorgung	-	567,47 €	-	442,88 €
Reinigung	-	5.109,47 €	-	5.715,99 €
Winterdienst	-	486,04 € €	-	1.062,98 €
Objektpflege Außenanlage		865,74 €		2.593,45 €

Die Rettungswache verfügt über einen Telefonanschluss DeutschlandLAN IP Start Premium mit Internet Flatrate mit bis zu 50MBit/s sowie Flatrate ins Deutsche Festnetz (Vertrag zwischen Telekom und Träger). Die Kosten der Flatrate sowie die Kosten für alle darüber hinausgehenden Verbindungen sind Kosten des Leistungserbringers. Der Grundpreis beträgt EUR 39,95 (netto) im Monat.

Die Pflege der Außenanlagen obliegt dem Leistungserbringer auf dessen Kosten.

Die Wartung und Instandhaltung der Heizungsanlage, der Sektionaltore sowie des Leichtflüssigkeitsabscheiders sind Sache des Trägers.

Inventar:

Der Landkreis stattet die Rettungswache mit den nachfolgend aufgeführten Inventargegenständen aus:

Raum	Anzahl	Bezeichnung/Gegenstand	Anschaffungszeitraum
R 1	1	Boxspringbett inkl. Matratze	Okt 17
R 1	1	Wandregal	2017
R1	1	Stuhl	2017
R 2	1	Boxspringbett inkl. Matratze	Okt 17
R 2	1	Wandregal	2017
R 2	1	Stuhl	2017
DES	1	Hotelspüle Edelstahl	
DES	3	Stahlschränke Reinigungsmittel	Jul 15
DES	1	Spüle Edelstahl	Jul 15
L	1	Schreibtisch mit 4 Schüben	

L	1	Büro-Rollcontainer Buche, 3 Schübe	
L	1	Medikamentenstahlschrank	
L	1	Stahlschrank INWERK lichtgrau Flügeltüren abschließbar, 5 Ordnerhöhen	Sep 12
L	1	Med.-Kühlschrank MKV 1610 Liebherr	Mai 16
	1	USB-Datenlogger Microlite 8kb	Mai 16
L	1	Stahlblechschrack lichtgrau	Mrz 16
L	1	PC HP dx 2300 MT E 2160	Nov 07
		1 Monitor HANNSG HX 191 D	Nov 07
L	1	Bürodrehstuhl m. Rollen, Armlehnen Bezugstoff: Polyester anthrazit	Feb 14
G	1	Stahlschrank INWERK lichtgrau Flügeltüren abschließbar, 5 Ordnerhöhen	Sep 12
G	2	Stahlregale verzinkt mit je 6 Einlegeböden	
K	1	Küche weiß hochglanz 280 cm Geschirrspüler, Mikrowelle	Mai 11
	1	Einbauherd + Kochfeld Ceran ESF 642/03	Jun 10
K	1	Kühlkombi Bosch KGV 33X	Okt 09
A	2	Polstergarnitur, Bezug: terrakota gemustert Dreisitzer	2014
	1	Zweisitzer	
A	1	Couchtisch Kernbuche massiv-geölt, Glas 1 Korbschublade	Apr 14
A	8	Holzschalenstühle ST-UP 1029 Schale Buche natur, Gestell verchromt	2014
A	1	Esstisch Buche FORMAL 180x80x72 cm	2014
A	1	TV-Gerät Philips + Reciver	2014
A	1	Sideboard Ahornfarbig, Front weiß	Aug 07
A	1	Deckenfluter m. Leseleuchte	Aug 07
A	1	Halogen-Schiene, Nickel matt	Aug 07
NA	1	Bürodrehstuhl (Chefsessel) schwarz mit Lehne und Armlehnen	
NA	1	Falttürenschrack Buche	
NA	1	Deckenfluter m. Leselampe	
NA	1	TV-Gerät Toshiba	
NA	1	Schreibtisch 120x80x72 cm, (grün) höhenverstellbar	
NA	1	Tisch 160x80x72 cm, vierfuß (grau)	
NA	1	Rollcontainer mit Materialauszug u. 3 Schübe	
NA	1	Polsterliege "Jason m. loser Federkernmatratze Farbe: Taupe, 90x200 cm	Jul 15

F	2	Flügeltürenschränke mit Ovalschloß, 2 Türen Aufhängung in Drehbolzen, innen 4 verstellb.	Feb 14
		Einlegeböden (198x80x42 cm)	
U/F	4	Stahlspinde 2-türig, lichtgrau, Drehriegelverschl.	Feb 14
U/F	2	Spindaufsätze 4türig, lichtgrau	Mrz 16
U/F	1	Spindaufsatz 2türig, lichtgrau	Mrz 16
S/F	1	Waschbecken-Unterschrank MAYEN	Mrz 14
S/F	1	Spind 2-türig auf Füßen	
U/M	1	Schlafsofa (Umbauliege) Breckle Bezug: Microvelours	Mai 12
U/M	2	Flügeltürenschränk mit Ovalschloß, 2 Türen Aufhängung in Drehbolzen, innen 4 verstellb.	Feb 14
		Einlegeböden (198x80x42 cm)	
U/M	3	Stahlspinde 2-türig, lichtgrau, Drehriegelverschl.	Feb 14
U/M	15	Spinde lichtgrau, 2türig	Feb 14
U/M	2	Freistehende Sitzbänke mit 4 Füßen	2014
U/M	4	Spindaufsätze 2türig, lichtgrau	Mrz 16
U/M	7	Spindaufsätze 4türig, lichtgrau	Mrz 16
S/M	1	Waschbecken-Unterschrank MAYEN Korpus: Birke Nachbildung hell	Mrz 14
		2 Türen, Front: Glasoptik weiß	
HA	1	Stahlregal verzinkt m. 5 Einlegeböden	
HA	1	Schwerlastregal Schraubsystem verzinkt	Sep 12
HA	1	Steckregal, Gestell weiß, 2 Fachböden	Sep 12
HA	1	Schwerlastregal verzinkt	
Außenb.	2	Flaschenschränke 1500x460x400/750x460x400	Okt 12

Legende Spalte 1

R1	-	Ruheraum 1
R2	-	Ruheraum 2
DES	-	Desinfektionsraum
L	-	Lager
G	-	Garage
K	-	Küche
A	-	Aufenthaltsraum
NA	-	Notarztzimmer
F	-	Flur
U/F	-	Umkleide Frauen
U/M	-	Umkleide Männer
S/F	-	Sanitär Frauen
S/M	-	Sanitär Männer
Außenb.	-	Außenbereich

3. Angaben zu den Einsatzfahrzeugen

3.1 Rettungswache Schkeuditz

Rettungswagen SX.83.01 Standort: Rettungswache Schkeuditz				
	<i>amtliches Kennzeichen:</i>	TDO- RD 232		
	<i>Typ:</i>	VW Crafter		
	<i>Motorisierung:</i>	120 KW		
	<i>Kraftstoff:</i>	Diesel		
	<i>Ausbau:</i>	BINZ Ambulance- u. Umwelttechnik GmbH Ilmenau		
	<i>Baujahr/Inbetriebnahme:</i>	08.09.2023		
	<i>km-Stand am 30.09.2024:</i>	23.351		
	<i>medizinische Ausstattung:</i>	siehe Folgeblatt		
	Prüffristen in Anlage 4a-I-2			
	Kilometerleistung Vorjahre - inkl. Vorgängerfahrzeug	2021	2022	2023
- inkl. Kilometer, die mit Reservefahrzeugen zurückgelegt wurden	32.414	38.944	39.154	
Einzuhaltende Wartungsintervalle	siehe Anlage 4a-I-1			
Kosten in EUR	2021 (Vorgängerfahrzeug)	2022	2023	
<i>Kraftstoff / Ad Blue</i>	6.708,01	10.893,44	8.972,80	
<i>Reparaturen</i>	8.230,79	12.270,99	4.584,00	
<i>Service und Wartungen</i>	672,71	652,32	-	
<i>Bereifung</i>	978,05	1.135,42	1.113,93	
<i>Sonstiges</i>	894,88	1.493,45	-	
Gesamtkosten	17.484,44	26.445,62	14.670,73	
Mobilfunktelefon Handy-Nr. 0171/914 266 4	Ca. 207,12			

Angaben zur Ausstattung des RTW Schkeuditz:

Rettungstransportwagen Rettungswache/Standort: Schkeuditz amtl. Kennzeichen: TDO-RD 232 Erstzulassung: 08.09.2023 Fahrgestellnummer: WV1ZZZ2EZG6064078	
Beladung des Rettungstransportwagen Typ C nach DIN EN 1789	
Zusätzliche Informationen zur Beladung	
Gerätebezeichnung	Anzahl
Beheizbare Tragenauflage	1
Beheizbare Vakuummatratze, Erwachsene und Kinder Größe 1 und 2	1
Knochenbohrmaschine EZ-IO	1
Stollenwerk CPS System Fahrtrage 7001	1
Elektrohydraulisches Fahrgerät 8001, Beladeeinheit 7500	1
Corpuls 3T	1
Absaugpumpe Accuvac- Pro/Lite Weinmann	1
Beatmungsgerät Medumat Standard A2	1

Notarzteinsatzfahrzeug SX.82.01 Standort: Rettungswache Schkeuditz				
	<i>amtliches Kennzeichen:</i>	TDO- RD 241		
	<i>Typ:</i>	VW Kombi		
	<i>Motorisierung:</i>	150 KW		
	<i>Kraftstoff:</i>	Diesel		
	<i>Ausbau:</i>	Ambulanz Mobile GmbH & Co. KG Schönebeck		
	<i>Baujahr/Inbetriebnahme:</i>	16.09.2024		
	<i>km-Stand am 30.09.2024</i>	3.425		
	<i>medizinische Ausstattung:</i>	siehe Folgeblatt		
		Prüffristen in Anlage 4a-I-2		
Kilometerleistung Vorjahre - inkl. Vorgängerfahrzeug	2021	2022	2023	
- inkl. Kilometer, die mit Reservefahrzeugen zurückgelegt wurden	31.608	32.545	27.498	
Einzuhaltende Wartungsintervalle	siehe Anlage 4a-I-1			
Kosten in EUR*	2021 (Vorgänger Fahrzeug)	2022	2023	
<i>Kraftstoff / Ad Blue</i>	6.000,34	8.416,41	5.651,52	
<i>Reparaturen</i>	3.004,78	4.257,18	6.044,14	
<i>Service und Wartungen</i>	696,31	1.530,87	959,79	
<i>Bereifung</i>	1.214,04	1.447,04	955,03	
<i>Sonstiges</i>	585,83	644,14	703,29	
Gesamtkosten	11.501,30	16.295,64	14.313,77	
Mobilfunktelefon Handy-Nr. 0171/860 356 2	Ca. 207,12			

Angaben zur Ausstattung des NEF Schkeuditz:

Notarzteinsatzfahrzeug Rettungswache/Standort: Schkeuditz amtl. Kennzeichen: TDO-RD 241 Erstzulassung: 19.06.2024 Fahrgestellnummer: WV2ZZZ7HZRH049456	
Beladung des Notarzteinsatzfahrzeug nach DIN EN 75079	
Zusätzliche Informationen zur Beladung	
Gerätebezeichnung	Anzahl
Corpuls 3T	1
Beatmung Modul Medumat Standard 2	1
Absaugpumpe Accuvac Pro	1
Knochenbohrmaschine EZ-IO	1

**Krankentransportswagen SX.85.01
Standort: Rettungswache Schkeuditz**



<i>amtliches Kennzeichen:</i>	TDO- RD 240		
<i>Typ:</i>	VW Crafter		
<i>Motorisierung:</i>	110 KW		
<i>Kraftstoff:</i>	Diesel		
<i>Ausbau:</i>	BINZ Ambulance- u. Umwelttechnik GmbH Ilmenau		
<i>Baujahr/Inbetriebnahme:</i>	11.03.2024		
<i>km-Stand am 30.09.2024:</i>	14.824		
<i>medizinische Ausstattung:</i>	siehe Folgeblatt		
	Prüffristen in Anlage 4a-I-2		
Kilometerleistung Vorjahre - inkl. Vorgängerfahrzeug	2021	2022	2023
- inkl. Kilometer, die mit Reservefahrzeugen zurückgelegt wurden	43.390	39.753	39.203
Einzuhaltende Wartungsintervalle	siehe Anlage 4a-I-1		
Kosten in EUR	2021 (Vorgänger Fahrzeug)	2022	2023
<i>Kraftstoff / Ad Blue</i>	5.898,32	7.590,62	6.236,00
<i>Reparaturen</i>	4.570,52	3.037,68	4.895,36
<i>Service und Wartungen</i>	928,84	1.841,91	955,19
<i>Bereifung</i>	732,04	1.059,83	879,05
<i>Sonstiges</i>	939,37	1.082,90	1.095,22
Gesamtkosten	13.069,09	14.612,94	14.060,82
Mobilfunktelefon Handy-Nr. 0171/467 796 64	Ca. 207,12		

Angaben zur Ausstattung des KTW Schkeuditz:

Krankentransportwagen Rettungswache/Standort: Schkeuditz amtliches Kennzeichen: TDO-RD 240 Erstzulassung: 11.03.2024 Fahrgestellnummer: WV1ZZZSY4N9051384	
Beladung des Krankentransportwagen nach DIN EN 1789	
Zusätzliche Informationen zur Beladung	
Gerätebezeichnung	Anzahl
Beheizbare Tragenauflage	1
Beheizbare Vakuummatratze, Erwachsene und Kinder Größe 1 und 2	1
Knochenbohrmaschine EZ-IO	1
Stollenwerk CPS System Fahrtrage 7001	1
Elektrohydraulisches Fahrgerät 8001, Beladeeinheit 7510	1
Lifepak 1000 Defibrillator	1
Absaugpumpe Accuvac- Pro/Lite Weinmann	1
Beatmungsgerät Medumat Standard A2	1

3.2 Rettungswache Taucha

Rettungswagen TX.83.01 Standort: Rettungswache Taucha			
	<i>amtliches Kennzeichen:</i>		TDO- RD 233
	<i>Typ:</i>		VW Crafter
	<i>Motorisierung:</i>		130 KW
	<i>Kraftstoff:</i>		Diesel
	<i>Ausbau:</i>		Ambulanz Mobile GmbH & Co. KG Schönebeck
	<i>Baujahr/Inbetriebnahme:</i>		08.09.2023
	<i>km-Stand am 30.09.2024:</i>		35.581
	<i>medizinische Ausstattung:</i>		siehe Folgeblatt
	Prüffristen in Anlage 4a-I-2		
Kilometerleistung Vorjahre - inkl. Vorgängerfahrzeug	2021	2022	2023
- inkl. Kilometer, die mit Reservefahrzeugen zurückgelegt wurden	41.075	45.527	39.686
Einzuhaltende Wartungsintervalle	siehe Anlage 4a-I-1		
Kosten in EUR	2021 (Vorgängerfahrzeug)	2022 (Vorgängerfahrzeug)	2023
<i>Kraftstoff / Ad Blue</i>	8.023,12	12.257,73	9.198,31
<i>Reparaturen</i>	11.509,61	3.515,15	8.833,85
<i>Service und Wartungen</i>	846,23	1.922,63	1.724,99
<i>Bereifung</i>	830,93	952,21	996,10
<i>Sonstiges</i>	941,59	1.731,21	-
Gesamtkosten	22.151,48	20.378,93	20.753,25
Mobilfunktelefon Handy-Nr. 0171/860 356 3	Ca. 207,12		

Angaben zur Ausstattung des RTW Taucha:

Rettungstransportwagen Rettungswache/Standort: Taucha amtl. Kennzeichen: TDO-RD 233 Erstzulassung: 08.09.2023 Fahrgestellnummer: WV1ZZZ2EZG6064102	
Beladung des Rettungstransportwagen Typ C nach DIN EN 1789	
Zusätzliche Informationen zur Beladung	
Gerätebezeichnung	Anzahl
Beheizbare Tragenauflage	1
Beheizbare Vakuummatratze, Erwachsene und Kinder Größe 1 und 2	1
Knochenbohrmaschine EZ-IO	1
Stollenwerk CPS System Fahrtrage 7001	1
Elektrohydraulisches Fahrgerät 8001, Beladeeinheit 7500	1
Corpuls 3T	1
Absaugpumpe Accuvac- Pro/Lite Weinmann	1
Beatmungsgerät Medumat Standard A2	1

Notarzteinsatzfahrzeug TX.82.01 Standort: Rettungswache Taucha			
	<i>amtliches Kennzeichen:</i>	TDO- RD 230	
	<i>Typ:</i>	VW Kombi	
	<i>Motorisierung:</i>	150 KW	
	<i>Kraftstoff:</i>	Diesel	
	<i>Ausbau:</i>	Ambulanz Mobile GmbH & Co. KG Schönebeck	
	<i>Baujahr/Inbetriebnahme</i>	06.03.2023	
	<i>km-Stand am 30.09.2024</i>	33.935	
	<i>medizinische Ausstattung:</i>	siehe Folgeblatt	
		Prüffristen in Anlage 4a-I-2	
Kilometerleistung Vorjahre - inkl. Vorgängerfahrzeug	2021	2022	2023
- inkl. Kilometer, die mit Reservefahrzeugen zurückgelegt wurden	27.206	28.092	28.008
Einzuhaltende Wartungsintervalle	siehe Anlage 4a-I-1		
Kosten in EUR	2021	2022	2023
<i>Kraftstoff / Ad Blue</i>	4.665,49	6.873,20	4.630,89
<i>Reparaturen</i>	3.536,80	2.648,88	62,48
<i>Service und Wartungen</i>	1.045,61	1.207,75	352,53
<i>Bereifung</i>	443,15	2.467,38	185,00
<i>Sonstiges</i>	406,14	406,14	-
Gesamtkosten	10.097,19	13.603,35	5.230,90
Mobilfunktelefon Handy-Nr. 0171/303 858 5	Ca. 207,12		

Angaben zur Ausstattung des NEF Taucha:

Notarzteinsatzfahrzeug Rettungswache/Standort: Taucha amtl. Kennzeichen: TDO-RD 230 Erstzulassung: 06.03.2023 Fahrgestellnummer: WV2ZZZ7HZJH017059	
Beladung des Notarzteinsatzfahrzeug nach DIN EN 75079	
Zusätzliche Informationen zur Beladung	
Gerätebezeichnung	Anzahl
Corpuls 3T	1
Beatmung Modul Medumat Standard 2	1
Absaugpumpe Accuvac Pro	1
Knochenbohrmaschine EZ-IO	1

Krankentransportwagen TX.85.01 Standort: Rettungswache Taucha				
	<i>amtliches Kennzeichen:</i>	TDO- RD 194		
	<i>Typ:</i>	VW Crafter		
	<i>Motorisierung:</i>	110 KW		
	<i>Kraftstoff:</i>	Diesel		
	<i>Ausbau:</i>	BINZ Ambulance- u. Umwelttechnik GmbH Ilmenau		
	<i>Baujahr:</i>	05.05.2020		
	<i>km-Stand am 30.09.2024:</i>	185.569		
	<i>medizinische Ausstattung:</i>	siehe Folgeblatt		
	Prüffristen in Anlage 4a-I-2			
Kilometerleistung Vorjahre	2021	2022	2023	
- inkl. Kilometer, die mit Reservefahrzeugen zurückgelegt wurden	45.378	41.444	47.802	
Einzuhaltende Wartungsintervalle	siehe Anlage 4a-I-1			
Kosten in EUR	2021	2022	2023	
<i>Kraftstoff / Ad Blue</i>	6.518,60	8.825,09	8.586,04	
<i>Reparaturen</i>	2.610,72	4.716,20	1.264,96	
<i>Service und Wartungen</i>	500,42	1.338,72	1.189,02	
<i>Bereifung</i>	120,00	952,22	607,97	
<i>Sonstiges</i>	1.149,96	1.168,58	1.320,90	
Gesamtkosten	10.899,70	17.000,81	12.968,89	
Mobilfunktelefon Handy-Nr. 0151/466 738 67	Ca. 207,12			

Angaben zur Ausstattung des KTW Taucha:

Krankentransportwagen Rettungswache/Standort: Taucha amtl. Kennzeichen: TDO-RD 193 Erstzulassung: 05.05.2020 Fahrgestellnummer: WV1ZZZSYZL9031601	
Beladung des Krankentransportwagen nach DIN EN 1789	
Zusätzliche Informationen zur Beladung	
Gerätebezeichnung	Anzahl
Beheizbare Tragenauflage	1
Beheizbare Vakuummatratze, Erwachsene und Kinder Größe 1 und 2	1
Knochenbohrmaschine EZ-IO	1
Stollenwerk CPS System Fahrtrage 7001	1
Elektrohydraulisches Fahrgerät 8001, Beladeeinheit 7510	1
Lifepak 1000 Defibrillator	1
Absaugpumpe Accuvac- Pro/Lite Weinmann	1
Beatmungsgerät Medumat Standard A2	1

4. Angaben zum Einsatzaufkommen

Die Angaben zum Einsatzgeschehen beziehen sich auf die tatsächlich gefahrenen Einsätze, die von den Rettungsmitteln durchgeführt wurden, die der jeweiligen Rettungswache zugeordnet sind. Dies umfasst auch Einsätze, deren Einsatzort in einem anderen Rettungswachenbereich des Landkreises oder in einem anderen Rettungsdienstbereich liegt. Die Angaben zum Einsatzaufkommen umfassen keine Einsätze, deren Einsatzort zwar im Losbereich liegt, die jedoch von einem Rettungsmittel aus einem anderen Losbereich oder aus einem benachbarten Rettungsdienstbereich durchgeführt worden sind. Der Landkreis geht davon aus, dass sich die Anzahl der Einsätze, die von im Losbereich vorgehaltenen Rettungsmitteln außerhalb des Rettungswachbereichs durchgeführt werden, und die Einsatzzahl, die von Rettungsmitteln außerhalb des Losbereiches durchgeführt werden, während des Vertragszeitraums aufheben wird.

Für die statistischen Angaben der Einsatzzahlen nach **Tageszeiten** werden die Einsätze der Stunde zugeordnet, in welcher der Zeitpunkt des Ausrückens liegt.

Die statistischen Angaben mit einer Einordnung nach **Einsatzdauer** und die Angaben zur **durchschnittlichen Einsatzdauer** beziehen sich auf den Zeitraum von der Alarmierung des Rettungsmittels (Status: 3: Einsatz übernommen / Anfahrt zum Einsatzort („ab“)) bis zur Rückkehr in die Wache (Status: 2: einsatzbereit auf Wache). Im Fall einer Folgealarmierung (Status: 1: einsatzbereit über Funk) gilt die Einsatzdauer von der Folgealarmierung bis zur Rückkehr in die Wache, wenn die Folgealarmierung vor der Rückkehr in die Wache erfolgt

Hinweis: Eventuelle geringfügige Abweichungen und Differenzen zwischen den Angaben über die Einsatzzahlen (Tabellen unter 4.1.-4.2.) und den Angaben zur Einsatzdauer (Tabellen unter 4.3-4.4) ergeben sich aufgrund unplausibler bzw. nicht korrekt eingetragener Zeitstempel und können nicht vermieden werden. Eine weitere Aufklärung war dem Landkreis nicht möglich. Im Zweifel sind die Angaben zu den Einsatzzahlen (4.1.-4.2.) maßgeblich.

4.1. Angaben über die Einsatzzahlen im gesamten Rettungswachenbereich Schkeuditz

4.1.1. Einsatzzahlen nach Tageszeiten im Stundenintervall Montag bis Freitag

	Anzahl Einsätze*	2021			2022			2023		
		NEF	RTW	KTW	NEF	RTW	KTW	NEF	RTW	KTW
Montag bis Freitag	0:00 Uhr - 1:00 Uhr	56	81	0	62	79	0	46	75	0
	1:00 Uhr - 2:00 Uhr	36	56	1	43	69	0	33	53	0
	2:00 Uhr - 3:00 Uhr	36	54	0	33	55	0	34	50	0
	3:00 Uhr - 4:00 Uhr	43	47	0	46	73	0	27	49	0
	4:00 Uhr - 5:00 Uhr	43	50	0	43	54	0	27	47	0
	5:00 Uhr - 6:00 Uhr	51	64	0	45	65	0	43	51	0
	6:00 Uhr - 7:00 Uhr	69	102	1	55	97	4	55	89	4
	7:00 Uhr - 8:00 Uhr	113	132	271	98	140	398	105	128	324
	8:00 Uhr - 9:00 Uhr	143	174	319	141	189	330	100	155	343
	9:00 Uhr - 10:00 Uhr	147	187	361	128	187	341	107	173	318
	10:00 Uhr - 11:00 Uhr	149	187	350	129	212	382	130	183	383
	11:00 Uhr - 12:00 Uhr	125	171	322	136	175	342	123	170	322
	12:00 Uhr - 13:00 Uhr	120	164	269	104	153	307	89	148	272
	13:00 Uhr - 14:00 Uhr	98	126	268	109	172	264	97	137	253
	14:00 Uhr - 15:00 Uhr	98	145	252	95	157	247	84	129	230
	15:00 Uhr - 16:00 Uhr	101	171	171	105	169	155	90	153	132
	16:00 Uhr - 17:00 Uhr	115	153	44	112	202	31	90	160	30
	17:00 Uhr - 18:00 Uhr	124	150	1	127	167	2	112	149	1
	18:00 Uhr - 19:00 Uhr	113	167	0	140	197	1	107	168	0
	19:00 Uhr - 20:00 Uhr	127	167	0	122	167	0	110	170	0
20:00 Uhr - 21:00 Uhr	127	135	0	116	152	4	118	148	0	
21:00 Uhr - 22:00 Uhr	120	128	0	120	126	0	83	103	0	
22:00 Uhr - 23:00 Uhr	107	119	0	99	125	0	74	110	0	
23:00 Uhr - 24:00 Uhr	70	81	0	59	88	0	81	85	0	
	Summe	2331	3011	2630	2267	3270	2808	1965	2883	2612

(* Anzahl der Einsätze, die im angegebenen Stundenintervall alarmiert wurden (nach Einsatzart im Wachenbereich zusammengefasst))

4.1.2. Einsatzzahlen nach Tageszeiten im Stundenintervall an Samstagen

	Anzahl Einsätze*	2021			2022			2023		
		NEF	RTW	KTW	NEF	RTW	KTW	NEF	RTW	KTW
Samstags	0:00 Uhr - 1:00 Uhr	13	17	0	13	18	0	11	16	0
	1:00 Uhr - 2:00 Uhr	7	10	0	15	19	0	6	17	0
	2:00 Uhr - 3:00 Uhr	8	11	0	7	17	0	7	15	0
	3:00 Uhr - 4:00 Uhr	8	9	0	14	13	0	7	13	0
	4:00 Uhr - 5:00 Uhr	6	12	0	5	7	0	7	10	0
	5:00 Uhr - 6:00 Uhr	4	10	0	14	14	0	8	13	3
	6:00 Uhr - 7:00 Uhr	13	17	0	7	10	0	7	12	0
	7:00 Uhr - 8:00 Uhr	10	18	2	22	32	3	16	24	2
	8:00 Uhr - 9:00 Uhr	23	25	46	17	32	39	21	31	55
	9:00 Uhr - 10:00 Uhr	21	29	37	27	35	32	16	22	28
	10:00 Uhr - 11:00 Uhr	30	40	32	27	30	19	16	30	15
	11:00 Uhr - 12:00 Uhr	22	37	9	26	36	3	22	38	7
	12:00 Uhr - 13:00 Uhr	24	30	0	24	39	0	16	27	0
	13:00 Uhr - 14:00 Uhr	19	25	0	18	29	0	16	31	0
	14:00 Uhr - 15:00 Uhr	16	27	0	20	31	0	10	33	2
	15:00 Uhr - 16:00 Uhr	20	39	0	19	36	0	16	31	0
	16:00 Uhr - 17:00 Uhr	22	26	0	36	34	0	20	26	0
	17:00 Uhr - 18:00 Uhr	26	37	0	22	32	0	20	34	0
	18:00 Uhr - 19:00 Uhr	26	37	0	29	44	0	28	36	0
	19:00 Uhr - 20:00 Uhr	30	46	0	32	53	1	20	37	1
20:00 Uhr - 21:00 Uhr	23	30	0	32	38	0	28	33	0	
21:00 Uhr - 22:00 Uhr	19	26	0	29	34	0	22	28	0	
22:00 Uhr - 23:00 Uhr	20	22	0	32	34	0	17	21	0	
23:00 Uhr - 24:00 Uhr	27	27	0	23	29	0	16	19	0	
	Summe	437	607	126	510	696	97	373	597	107

(* Anzahl der Einsätze, die im angegebenen Stundenintervall alarmiert wurden (nach Einsatzart im Wachenbereich zusammengefasst)

4.1.3. Einsatzzahlen nach Tageszeiten im Stundenintervall an Sonn- und Feiertagen

	Anzahl Einsätze*	2021			2022			2023		
		NEF	RTW	KTW	NEF	RTW	KTW	NEF	RTW	KTW
Sonntage und Feiertage	0:00 Uhr - 1:00 Uhr	17	24	0	24	39	0	13	30	0
	1:00 Uhr - 2:00 Uhr	12	22	0	22	35	0	10	31	0
	2:00 Uhr - 3:00 Uhr	8	17	0	13	25	0	11	21	0
	3:00 Uhr - 4:00 Uhr	14	17	0	17	27	0	14	24	0
	4:00 Uhr - 5:00 Uhr	8	16	0	10	17	0	11	16	0
	5:00 Uhr - 6:00 Uhr	7	21	0	16	16	0	15	16	0
	6:00 Uhr - 7:00 Uhr	17	32	0	24	26	0	14	20	0
	7:00 Uhr - 8:00 Uhr	25	30	1	15	19	1	20	24	0
	8:00 Uhr - 9:00 Uhr	24	33	2	19	29	2	22	31	0
	9:00 Uhr - 10:00 Uhr	29	50	4	29	46	2	24	37	1
	10:00 Uhr - 11:00 Uhr	31	47	4	28	43	3	15	32	5
	11:00 Uhr - 12:00 Uhr	37	38	4	29	39	2	31	47	1
	12:00 Uhr - 13:00 Uhr	28	48	1	37	49	0	29	36	0
	13:00 Uhr - 14:00 Uhr	25	42	1	18	42	1	19	32	0
	14:00 Uhr - 15:00 Uhr	32	42	2	24	31	0	23	38	0
	15:00 Uhr - 16:00 Uhr	22	43	0	32	45	0	17	36	0
	16:00 Uhr - 17:00 Uhr	26	227	0	18	27	0	21	28	0
	17:00 Uhr - 18:00 Uhr	29	43	0	30	39	0	16	39	0
	18:00 Uhr - 19:00 Uhr	37	41	0	21	31	1	25	40	0
	19:00 Uhr - 20:00 Uhr	25	35	0	35	37	0	33	38	0
20:00 Uhr - 21:00 Uhr	34	32	0	40	38	0	32	34	0	
21:00 Uhr - 22:00 Uhr	25	23	0	20	27	0	17	31	0	
22:00 Uhr - 23:00 Uhr	30	32	0	28	26	0	13	25	0	
23:00 Uhr - 24:00 Uhr	18	16	0	17	23	0	12	22	0	
Summe	560	771	19	566	776	12	458	728	7	

(* Anzahl der Einsätze, die im angegebenen Stundenintervall alarmiert wurden (nach Einsatzart im Wachenbereich zusammengefasst)

4.2. Angaben über die Einsatzzahlen für die einzelnen Rettungswachen im Rettungswachenbereich Schkeuditz

4.2.1. Einsatzzahlen nach Tageszeiten im Stundenintervall Montag bis Freitag

	Einsatzzeitraum	2021						2022						2023					
		Schkeuditz			Taucha			Schkeuditz			Taucha			Schkeuditz			Taucha		
		RTW	NEF	KTW	RTW	NEF	KTW	RTW	NEF	KTW	RTW	NEF	KTW	RTW	NEF	KTW	RTW	NEF	KTW
Montag bis Freitag	0:00 - 1:00 Uhr	51	31	0	30	25	0	42	35	0	37	27	0	44	27	0	31	19	0
	1:00 - 2:00 Uhr	33	17	1	23	19	0	39	25	0	30	18	0	31	16	0	22	17	0
	2:00 - 3:00 Uhr	33	20	0	21	16	0	31	16	0	24	18	0	32	24	0	18	10	0
	3:00 - 4:00 Uhr	25	28	0	22	15	0	47	30	0	26	16	0	34	17	0	15	10	0
	4:00 - 5:00 Uhr	29	25	0	21	18	0	30	22	0	24	21	0	25	18	0	22	9	0
	5:00 - 6:00 Uhr	35	29	0	29	22	0	34	23	0	31	22	0	32	23	0	19	20	0
	6:00 - 7:00 Uhr	57	40	1	45	29	0	52	29	2	45	26	2	50	29	3	39	26	1
	7:00 - 8:00 Uhr	63	46	142	69	67	129	73	44	220	67	54	178	73	50	179	55	55	146
	8:00 - 9:00 Uhr	81	72	185	93	71	137	92	71	189	97	70	142	79	44	188	76	56	155
	9:00 - 10:00 Uhr	96	68	183	91	79	181	105	69	176	82	59	166	97	53	174	76	54	145
	10:00 - 11:00 Uhr	98	70	197	90	79	153	114	65	211	98	64	172	107	73	218	76	57	166
	11:00 - 12:00 Uhr	95	66	175	76	59	150	94	67	190	82	70	153	96	61	181	74	62	143
	12:00 - 13:00 Uhr	85	56	148	80	65	123	81	54	168	72	50	140	74	43	149	74	46	124
	13:00 - 14:00 Uhr	74	52	150	52	46	120	95	50	151	77	60	115	73	52	131	64	45	123
	14:00 - 15:00 Uhr	74	56	151	71	43	101	74	47	143	83	49	105	72	41	136	58	43	94
	15:00 - 16:00 Uhr	90	52	112	81	49	59	82	51	99	87	54	61	89	49	81	64	41	52
	16:00 - 17:00 Uhr	73	52	31	80	63	13	113	58	22	89	54	9	79	44	23	81	47	7
	17:00 - 18:00 Uhr	78	62	1	72	62	0	95	62	2	72	65	0	76	55	1	73	57	0
	18:00 - 19:00 Uhr	84	55	0	83	58	0	110	72	1	87	69	0	95	52	0	73	55	0
	19:00 - 20:00 Uhr	88	62	0	79	65	0	88	56	0	79	67	1	91	52	0	79	58	0
20:00 - 21:00 Uhr	69	62	0	66	65	0	85	57	3	67	59	0	83	59	0	65	59	0	
21:00 - 22:00 Uhr	67	57	0	61	63	0	65	67	0	61	53	0	61	46	0	42	37	0	
22:00 - 23:00 Uhr	63	51	0	56	56	0	73	52	0	52	47	0	59	36	0	51	38	0	
23:00 - 24:00 Uhr	46	31	0	35	40	0	55	28	0	33	31	0	53	47	0	32	34	0	
	Summe	1587	1160	1477	1426	1174	1166	1769	1150	1577	1502	1123	1244	1605	1011	1464	1279	955	1156

4.2.2. Einsatzzahlen nach Tageszeiten im Stundenintervall an Samstagen

		2021						2022						2023					
		Schkeuditz			Taucha			Schkeuditz			Taucha			Schkeuditz			Taucha		
Samstage	Einsatzzeitraum	RTW	NEF	KTW	RTW	NEF	KTW	RTW	NEF	KTW	RTW	NEF	KTW	RTW	NEF	KTW	RTW	NEF	KTW
	0:00 - 1:00 Uhr	11	8	0	6	5	0	12	7	0	6	6	0	8	5	0	8	6	0
	1:00 - 2:00 Uhr	3	3	0	7	4	0	11	7	0	8	8	0	12	5	0	5	1	0
	2:00 - 3:00 Uhr	9	5	0	2	4	0	10	5	0	7	2	0	6	4	0	9	3	0
	3:00 - 4:00 Uhr	6	7	0	3	1	0	7	9	0	6	5	0	7	5	0	6	2	0
	4:00 - 5:00 Uhr	8	4	0	4	2	0	5	5	0	2	0	0	9	6	0	1	1	0
	5:00 - 6:00 Uhr	3	1	0	7	3	0	9	8	0	5	6	0	7	6	3	6	3	0
	6:00 - 7:00 Uhr	10	7	0	7	6	0	7	4	0	3	3	0	7	4	0	5	3	0
	7:00 - 8:00 Uhr	14	7	2	4	3	0	20	15	3	12	7	0	15	6	2	9	10	0
	8:00 - 9:00 Uhr	17	16	46	8	7	0	18	10	39	14	7	0	18	9	55	13	12	0
	9:00 - 10:00 Uhr	13	7	37	16	14	0	21	13	32	14	14	0	9	8	28	13	8	0
	10:00 - 11:00 Uhr	25	18	32	15	12	0	14	17	19	16	10	0	17	9	15	13	7	0
	11:00 - 12:00 Uhr	22	10	9	15	12	0	20	10	3	16	16	0	23	11	7	15	11	0
	12:00 - 13:00 Uhr	15	12	0	15	12	0	26	14	0	13	10	0	16	11	0	11	5	0
	13:00 - 14:00 Uhr	16	11	0	9	8	0	13	7	0	16	11	0	18	6	0	13	11	0
	14:00 - 15:00 Uhr	12	9	0	15	7	0	17	10	0	14	10	0	24	6	0	9	4	0
	15:00 - 16:00 Uhr	21	9	0	18	11	0	24	9	0	12	10	0	14	5	0	17	11	0
	16:00 - 17:00 Uhr	13	11	0	13	11	0	15	15	0	20	21	0	14	10	0	12	10	0
	17:00 - 18:00 Uhr	19	15	0	18	11	0	19	11	0	13	11	0	19	10	0	15	10	0
	18:00 - 19:00 Uhr	16	12	0	21	15	0	20	17	0	24	12	0	17	16	0	19	12	0
19:00 - 20:00 Uhr	29	17	0	17	14	0	33	17	1	20	15	0	26	11	1	11	9	0	
20:00 - 21:00 Uhr	16	13	0	14	10	0	20	19	0	19	13	0	17	12	0	16	16	0	
21:00 - 22:00 Uhr	14	8	0	12	11	0	15	12	0	19	17	0	18	10	0	10	12	0	
22:00 - 23:00 Uhr	10	5	0	12	15	0	20	15	0	14	17	0	14	7	0	7	10	0	
23:00 - 24:00 Uhr	15	11	0	12	16	0	15	11	0	14	12	0	11	8	0	8	8	0	
Summe	337	226	126	270	214	0	391	267	97	307	243	0	346	190	107	251	185	0	

4.2.3. Einsatzzahlen nach Tageszeiten im Stundenintervall an Sonn- und Feiertagen

	Einsatzzeitraum	2021						2022						2023					
		Schkeuditz			Taucha			Schkeuditz			Taucha			Schkeuditz			Taucha		
		RTW	NEF	KTW	RTW	NEF	KTW	RTW	NEF	KTW	RTW	NEF	KTW	RTW	NEF	KTW	RTW	NEF	KTW
Sonntage und Feiertage	0:00 - 1:00 Uhr	9	6	0	15	11	0	18	11	0	21	14	0	13	9	0	17	4	0
	1:00 - 2:00 Uhr	17	8	0	5	4	0	23	12	0	12	10	0	20	5	0	11	5	0
	2:00 - 3:00 Uhr	10	6	0	7	2	0	16	5	0	9	8	0	12	8	0	9	3	0
	3:00 - 4:00 Uhr	10	6	0	7	8	0	17	10	0	10	7	0	17	9	0	7	5	0
	4:00 - 5:00 Uhr	8	6	0	8	2	0	10	6	0	7	4	0	11	6	0	5	5	0
	5:00 - 6:00 Uhr	9	2	0	12	5	0	9	9	0	7	7	0	7	6	0	9	9	0
	6:00 - 7:00 Uhr	25	14	0	7	4	0	18	12	0	8	12	0	12	6	0	8	8	0
	7:00 - 8:00 Uhr	18	12	1	12	14	0	15	8	1	4	7	0	11	11	0	13	9	0
	8:00 - 9:00 Uhr	16	15	1	17	9	1	15	7	2	14	12	0	16	11	0	15	11	0
	9:00 - 10:00 Uhr	28	17	3	22	12	1	24	13	2	22	16	0	23	14	1	14	10	0
	10:00 - 11:00 Uhr	27	18	2	20	13	2	22	12	3	21	16	0	20	7	5	12	8	0
	11:00 - 12:00 Uhr	16	17	2	22	20	2	23	17	2	16	12	0	22	12	1	25	20	0
	12:00 - 13:00 Uhr	29	15	1	19	13	0	27	18	0	22	19	0	25	16	0	11	13	0
	13:00 - 14:00 Uhr	26	13	0	17	12	1	22	9	1	20	9	0	18	6	0	14	14	0
	14:00 - 15:00 Uhr	24	15	2	18	17	0	13	17	0	18	7	0	24	14	0	14	9	0
	15:00 - 16:00 Uhr	23	14	0	20	8	0	25	18	0	20	14	0	18	8	0	18	9	0
	16:00 - 17:00 Uhr	18	17	0	9	9	0	14	6	0	13	12	0	15	11	0	13	11	0
	17:00 - 18:00 Uhr	24	16	0	19	13	0	23	17	0	16	13	0	17	9	0	22	7	0
	18:00 - 19:00 Uhr	24	20	0	17	17	0	19	9	1	12	12	0	21	8	0	19	17	0
	19:00 - 20:00 Uhr	16	11	0	19	14	0	26	25	0	11	10	0	21	16	0	17	17	0
20:00 - 21:00 Uhr	20	20	0	12	14	0	25	22	0	13	18	0	25	19	0	10	14	0	
21:00 - 22:00 Uhr	16	12	0	7	13	0	20	11	0	7	9	0	16	7	0	15	10	0	
22:00 - 23:00 Uhr	18	14	0	14	16	0	15	15	0	11	13	0	12	6	0	13	7	0	
23:00 - 24:00 Uhr	8	5	0	8	13	0	11	7	0	12	10	0	12	8	0	10	4	0	
	Summe	439	299	12	333	263	7	450	296	12	326	271	0	408	232	7	321	229	0

4.3. Angaben über die Einsatzdauer für die einzelnen Rettungswachen im Rettungswachenbereich Schkeuditz

4.3.1. Einsatzdauer nach Tageszeiten im Stundenintervall Montag bis Freitag

	Einsatzzeitraum	2021 in Minuten						2022 in Minuten						2023 in Minuten					
		Schkeuditz			Taucha			Schkeuditz			Taucha			Schkeuditz			Taucha		
		RTW	NEF	KTW	RTW	NEF	KTW	RTW	NEF	KTW	RTW	NEF	KTW	RTW	NEF	KTW	RTW	NEF	KTW
Montag bis Freitag	0:00 - 1:00 Uhr	2872	1892	0	2038	1178	0	2266	1941	0	2109	1269	0	2663	1648	0	1447	829	0
	1:00 - 2:00 Uhr	1560	1014	43	1334	741	0	2528	1400	0	1496	779	0	1760	860	0	1074	855	0
	2:00 -3:00 Uhr	1706	1138	0	1142	800	0	1714	704	0	1430	967	0	1524	1304	0	990	419	0
	3:00 - 4:00 Uhr	1379	1610	0	1411	677	0	2644	1990	0	1444	760	0	1833	1119	0	848	492	0
	4:00 - 5:00 Uhr	1922	1736	0	1230	725	0	1753	1390	0	1461	1090	0	1297	1126	0	1439	450	0
	5:00 - 6:00 Uhr	1898	1576	0	1512	1033	0	1788	1420	0	1884	1118	0	2068	1308	0	1086	967	0
	6:00 - 7:00 Uhr	4342	2696	481	3213	1561	0	2840	1898	52	2966	1705	96	3114	1527	183	3066	1351	133
	7:00 - 8:00 Uhr	4027	3030	13011	4046	3612	12295	4769	2869	17673	5089	3031	17596	4452	2976	14976	3633	3132	14788
	8:00 - 9:00 Uhr	5362	4270	12942	6518	3647	11997	5878	4220	14161	6871	4385	13311	5017	2409	14088	5897	2931	13536
	9:00 - 10:00 Uhr	6552	4445	13466	6835	4020	14904	7394	4136	11788	6433	3264	13944	6705	3093	11125	5964	3496	13106
	10:00 - 11:00 Uhr	6859	4834	14032	6365	4516	12120	8757	4019	15170	7868	3716	14665	7249	3901	17624	5223	3195	15180
	11:00 - 12:00 Uhr	6726	4025	13163	6006	3362	14101	6201	4057	14957	6913	4754	13893	7252	3856	13176	5487	3552	13450
	12:00 - 13:00 Uhr	6102	3566	11297	5143	3442	11243	5441	3771	12967	5288	2573	12674	5272	2674	11524	6294	2320	11410
	13:00 - 14:00 Uhr	5692	3451	11466	4027	2153	9816	6512	3464	11374	6133	3454	11172	5611	3538	9673	4579	2502	11439
	14:00 - 15:00 Uhr	4808	3527	10899	5250	2424	8888	5184	3188	11133	6341	2766	9142	4945	2794	9023	3965	2536	8022
	15:00 - 16:00 Uhr	6614	3501	6999	5565	2918	4623	5503	3211	6452	6323	3477	5401	6507	3400	4840	4831	2257	3562
	16:00 - 17:00 Uhr	4801	3537	1154	5031	3057	867	7003	3377	682	6201	2789	505	5177	2360	1132	5566	2639	169
	17:00 - 18:00 Uhr	4424	3643	41	4853	3120	0	5883	3247	77	4361	3452	0	4419	3284	45	4728	2639	0
	18:00 - 19:00 Uhr	5090	3896	0	6444	2819	0	7145	4343	117	5515	3776	0	6230	2776	0	5185	3155	0
	19:00 - 20:00 Uhr	5829	3961	0	5125	3318	0	6106	3597	0	5015	3403	0	6430	3100	0	5060	3108	0
	20:00 - 21:00 Uhr	4065	3908	0	4154	2844	0	5468	3444	48	3617	3025	0	4759	3246	0	4009	2975	0
	21:00 - 22:00 Uhr	3700	3251	0	3919	2885	0	3753	4133	0	4084	2617	0	3651	2366	0	2649	1978	0
	22:00 - 23:00 Uhr	3483	2809	0	3066	2401	0	4260	3001	0	2867	2823	0	3568	2075	0	3241	1857	0
	23:00 - 24:00 Uhr	2685	1881	0	2178	1883	0	3391	1501	0	1752	1545	0	2920	2718	0	2126	1789	0
	Summe	102497	73196	108995	96405	59136	100855	114179	70323	116650	103461	62537	112400	104424	59459	107408	88385	51424	104793

4.3.2. Einsatzdauer nach Tageszeiten im Stundenintervall an Samstagen

	Einsatzzeitraum	2021 in Minuten						2022 in Minuten						2023 in Minuten					
		Schkeuditz			Taucha			Schkeuditz			Taucha			Schkeuditz			Taucha		
		RTW	NEF	KTW	RTW	NEF	KTW	RTW	NEF	KTW	RTW	NEF	KTW	RTW	NEF	KTW	RTW	NEF	KTW
Samstage	0:00 - 1:00 Uhr	713	648	0	415	240	0	751	416	0	316	284	0	345	209	0	397	201	0
	1:00 - 2:00 Uhr	195	138	0	420	127	0	807	429	0	321	259	0	599	182	0	261	81	0
	2:00 - 3:00 Uhr	508	215	0	74	236	0	696	290	0	272	35	0	339	161	0	455	240	0
	3:00 - 4:00 Uhr	456	363	0	224	63	0	436	623	0	222	206	0	445	326	0	308	79	0
	4:00 - 5:00 Uhr	339	314	0	142	46	0	334	333	0	116		0	521	376	0	42	48	0
	5:00 - 6:00 Uhr	108	40	0	306	148	0	681	536	0	232	248	0	474	263	0	356	130	0
	6:00 - 7:00 Uhr	545	374	0	504	236	0	428	283	0	321	297	0	462	216	0	350	164	0
	7:00 - 8:00 Uhr	837	334	111	129	185	0	1164	1037	246	669	507	0	1278	496	161	453	806	0
	8:00 - 9:00 Uhr	1132	1062	4170	590	287	0	1362	405	2996	1103	378	0	1190	453	4078	894	704	0
	9:00 - 10:00 Uhr	892	619	2697	1241	636	0	1266	834	2991	1032	617	0	651	544	2402	932	399	0
	10:00 - 11:00 Uhr	1475	951	2175	882	653	0	1276	1328	1534	1214	545	0	942	608	929	991	352	0
	11:00 - 12:00 Uhr	1620	578	324	1143	577	0	1505	748	87	1187	830	0	1454	730	130	1202	483	0
	12:00 - 13:00 Uhr	858	923	0	1002	472	0	1741	1116	0	844	502	0	974	632	0	691	203	0
	13:00 - 14:00 Uhr	913	837	0	634	398	0	849	492	0	1596	518	0	1128	330	0	1047	752	0
	14:00 - 15:00 Uhr	822	697	0	1317	267	0	1028	699	0	1054	467	0	1511	574	0	668	205	0
	15:00 - 16:00 Uhr	1181	691	0	1212	581	0	1433	399	0	847	635	0	966	273	0	973	561	0
	16:00 - 17:00 Uhr	663	695	0	837	478	0	918	754	0	1131	1245	0	904	723	0	896	575	0
	17:00 - 18:00 Uhr	1264	923	0	988	445	0	1055	577	0	694	471	0	1045	560	0	1036	771	0
	18:00 - 19:00 Uhr	1072	685	0	1466	688	0	1331	883	0	1327	869	0	977	1024	0	1411	726	0
19:00 - 20:00 Uhr	1545	1125	0	1027	613	0	2057	1039	34	1389	684	0	1350	633	0	809	548	0	
20:00 - 21:00 Uhr	908	935	0	874	408	0	1226	1074	0	1418	701	0	1142	967	0	897	869	0	
21:00 - 22:00 Uhr	810	430	0	784	645	0	707	560	0	1029	821	0	1164	504	0	759	849	0	
22:00 - 23:00 Uhr	537	200	0	739	753	0	1224	732	0	801	857	0	758	362	0	475	483	0	
23:00 - 24:00 Uhr	994	645	0	652	627	0	831	380	0	650	610	0	593	343	0	506	457	0	
	Summe	20387	14421	9478	17604	9808	0	25101	15967	7888	19788	12587	0	21211	11489	7700	16809	10684	0

4.3.3. Einsatzdauer nach Tageszeiten im Stundenintervall an Sonn- und Feiertagen

	Einsatzzeitraum	2021 in Minuten						2022 in Minuten						2023 in Minuten					
		Schkeuditz			Taucha			Schkeuditz			Taucha			Schkeuditz			Taucha		
		RTW	NEF	KTW	RTW	NEF	KTW	RTW	NEF	KTW	RTW	NEF	KTW	RTW	NEF	KTW	RTW	NEF	KTW
Sonntage und Feiertage	0:00 - 1:00 Uhr	507	391	0	801	378	0	962	552	0	1191	690	0	680	517	0	912	118	0
	1:00 - 2:00 Uhr	898	570	0	354	246	0	1459	720	0	597	362	0	1444	565	0	721	298	0
	2:00 - 3:00 Uhr	535	271	0	386	236	0	610	259	0	425	270	0	653	468	0	496	161	0
	3:00 - 4:00 Uhr	487	310	0	286	273	0	759	618	0	625	332	0	886	634	0	393	301	0
	4:00 - 5:00 Uhr	360	324	0	483	112	0	514	374	0	447	138	0	617	329	0	292	313	0
	5:00 - 6:00 Uhr	576	110	0	1051	291	0	522	570	0	442	356	0	368	374	0	595	431	0
	6:00 - 7:00 Uhr	1463	792	0	401	82	0	1051	539	0	610	471	0	824	373	0	545	450	0
	7:00 - 8:00 Uhr	1332	623	2	870	654	0	791	845	58	246	434	0	666	657	0	908	604	0
	8:00 - 9:00 Uhr	947	867	43	1389	463	98	884	418	92	1004	772	0	909	766	0	657	621	0
	9:00 - 10:00 Uhr	1702	1189	185	1079	519	82	1482	986	126	1681	950	0	1455	816	47	1031	423	0
	10:00 - 11:00 Uhr	1704	1173	114	1514	630	137	1240	764	217	1673	701	0	1175	387	329	863	507	0
	11:00 - 12:00 Uhr	1138	1294	78	1482	855	82	1654	1008	79	1028	576	0	1673	734	62	1975	1174	0
	12:00 - 13:00 Uhr	1856	1018	120	1323	585	0	1838	1370	0	1512	943	0	1205	892	0	603	781	0
	13:00 - 14:00 Uhr	1788	778	0	1314	607	83	1520	647	101	1508	446	0	1107	323	0	1174	572	0
	14:00 - 15:00 Uhr	1522	1022	92	1238	865	0	905	1088	0	1623	258	0	1494	862	169	926	544	0
	15:00 - 16:00 Uhr	1472	896	0	1473	318	0	1728	1285	0	1312	763	0	1213	520	0	1367	330	0
	16:00 - 17:00 Uhr	1063	1170	0	602	523	0	883	245	0	812	606	0	906	668	0	1032	521	0
	17:00 - 18:00 Uhr	1354	873	0	1020	677	0	1441	1001	0	1177	528	0	964	382	0	1164	325	0
	18:00 - 19:00 Uhr	1136	1049	0	1163	728	0	1344	999	117	925	975	0	1308	366	0	1327	790	0
	19:00 - 20:00 Uhr	1393	771	0	1356	621	0	1746	1735	0	519	688	0	1203	831	0	1056	1087	0
20:00 - 21:00 Uhr	937	1254	0	533	691	0	1221	1161	0	808	969	0	1753	1394	0	632	772	0	
21:00 - 22:00 Uhr	876	497	0	387	414	0	1167	608	0	446	394	0	939	398	0	982	618	0	
22:00 - 23:00 Uhr	920	894	0	681	890	0	785	769	0	681	705	0	758	449	0	669	295	0	
23:00 - 24:00 Uhr	559	340	0	469	553	0	697	316	0	744	502	0	632	405	0	535	132	0	
	Summe	26525	18473	633	21655	12214	482	27202	18876	789	22037	13829	0	27105	18000	438	20857	12168	0

4.4. Angaben über die Einsatzdauer im gesamten Rettungswachenbereich Schkeuditz

4.4.1. Einsatzdauer nach Tageszeiten im Stundenintervall Montag bis Freitag

Eventuelle Abweichungen der folgenden Gesamteinsatzminuten von dem Ergebnis der Addition der einzelnen Angaben zur Einsatzdauer nach einzelnen Rettungswachen (4.3.1.-4.3.3.) beruhen auf Rundungsdifferenzen.

	Einsatzzeitraum	2021 in Minuten			2022 in Minuten			2023 in Minuten		
		RTW	NEF	KTW	RTW	NEF	KTW	RTW	NEF	KTW
Montag bis Freitag	0:00 Uhr - 1:00 Uhr	4910	3070	0	4375	3210	0	4109	2478	0
	1:00 Uhr - 2:00 Uhr	2894	1755	43	4024	2179	0	2834	1715	0
	2:00 Uhr - 3:00 Uhr	2848	1938	0	3143	1671	0	2514	1724	0
	3:00 Uhr - 4:00 Uhr	2790	2287	0	4088	2750	0	2681	1611	0
	4:00 Uhr - 5:00 Uhr	3152	2461	0	3213	2481	0	2736	1576	0
	5:00 Uhr - 6:00 Uhr	3411	2609	0	3672	2538	0	3154	2275	0
	6:00 Uhr - 7:00 Uhr	7555	4257	481	5806	3603	148	6180	2878	316
	7:00 Uhr - 8:00 Uhr	8074	6642	25306	9858	5900	35269	8085	6108	29764
	8:00 Uhr - 9:00 Uhr	11880	7917	24940	12749	8605	27471	10914	5341	27624
	9:00 Uhr - 10:00 Uhr	13387	8465	28371	13827	7400	25732	12669	6589	24231
	10:00 Uhr - 11:00 Uhr	13224	9349	26152	16626	7735	29836	12471	7096	32803
	11:00 Uhr - 12:00 Uhr	12733	7387	27264	13113	8811	28850	12738	7407	26626
	12:00 Uhr - 13:00 Uhr	11245	7008	22540	10729	6344	25642	11567	4994	22934
	13:00 Uhr - 14:00 Uhr	9719	5604	21282	12645	6917	22546	10191	6040	21111
	14:00 Uhr - 15:00 Uhr	10058	5951	19787	11524	5954	20275	8910	5330	17045
	15:00 Uhr - 16:00 Uhr	12179	6419	11622	11826	6688	11853	11337	5657	8402
	16:00 Uhr - 17:00 Uhr	9832	6594	2021	13204	6166	1187	10743	5000	1301
	17:00 Uhr - 18:00 Uhr	9277	6763	41	10244	6698	77	9147	5923	0
	18:00 Uhr - 19:00 Uhr	11534	6715	0	12661	8119	117	11415	5931	0
19:00 Uhr - 20:00 Uhr	10953	7279	0	11121	7000	0	11490	6207	0	
20:00 Uhr - 21:00 Uhr	8219	6752	0	9085	6470	48	8768	6222	0	
21:00 Uhr - 22:00 Uhr	7619	6137	0	7837	6750	0	6300	4344	0	
22:00 Uhr - 23:00 Uhr	6549	5211	0	7128	5824	0	6810	3933	0	
23:00 Uhr - 24:00 Uhr	4862	3764	0	5143	3045	0	5046	4507	0	
	Summe	198902	132332	209850	217640	132860	229050	192809	110884	212201

4.4.2. Einsatzdauer nach Tageszeiten im Stundenintervall an Samstagen

Eventuelle Abweichungen der folgenden Gesamteinsatzminuten von dem Ergebnis der Addition der einzelnen Angaben zur Einsatzdauer nach einzelnen Rettungswachen (4.3.1.-4.3.3.) beruhen auf Rundungsdifferenzen.

	Einsatzzeitraum	2021 in Minuten			2022 in Minuten			2023 in Minuten		
		RTW	NEF	KTW	RTW	NEF	KTW	RTW	NEF	KTW
Samstage	0:00 Uhr - 1:00 Uhr	1128	888	0	1067	699	0	742	411	0
	1:00 Uhr - 2:00 Uhr	615	264	0	1128	688	0	859	263	0
	2:00 Uhr -3:00 Uhr	582	451	0	968	325	0	794	401	0
	3:00 Uhr - 4:00 Uhr	679	426	0	657	829	0	753	405	0
	4:00 Uhr - 5:00 Uhr	481	361	0	450	333	0	563	425	0
	5:00 Uhr - 6:00 Uhr	414	188	0	913	784	0	830	393	0
	6:00 Uhr - 7:00 Uhr	1050	610	0	749	580	0	812	380	0
	7:00 Uhr - 8:00 Uhr	967	519	111	1833	1544	246	1731	1301	161
	8:00 Uhr - 9:00 Uhr	1722	1349	4170	2464	784	2996	2084	1157	4078
	9:00 Uhr - 10:00 Uhr	2133	1255	2697	2298	1451	2991	1583	943	2402
	10:00 Uhr - 11:00 Uhr	2357	1604	2175	2489	1873	1534	1933	960	929
	11:00 Uhr - 12:00 Uhr	2763	1155	324	2692	1578	87	2656	1213	130
	12:00 Uhr - 13:00 Uhr	1859	1395	0	2585	1618	0	1665	835	0
	13:00 Uhr - 14:00 Uhr	1547	1235	0	2445	1010	0	2175	1082	0
	14:00 Uhr - 15:00 Uhr	2139	964	0	2082	1166	0	2178	779	0
	15:00 Uhr - 16:00 Uhr	2393	1273	0	2280	1034	0	1939	833	0
	16:00 Uhr - 17:00 Uhr	1500	1173	0	2050	2000	0	1801	1298	0
	17:00 Uhr - 18:00 Uhr	2252	1368	0	1749	1048	0	2081	1330	0
	18:00 Uhr - 19:00 Uhr	2539	1372	0	2658	1751	0	2389	1749	0
19:00 Uhr - 20:00 Uhr	2572	1737	0	3446	1723	34	2159	1181	0	
20:00 Uhr - 21:00 Uhr	1783	1343	0	2644	1775	0	2039	1835	0	
21:00 Uhr - 22:00 Uhr	1594	1075	0	1736	1381	0	1923	1352	0	
22:00 Uhr - 23:00 Uhr	1276	953	0	2025	1589	0	1233	845	0	
23:00 Uhr - 24:00 Uhr	1646	1272	0	1481	990	0	1099	800	0	
	Summe	37991	24230	9478	44889	28554	7888	38020	22173	7700

4.4.3. Einsatzdauer nach Tageszeiten im Stundenintervall an Sonn- und Feiertagen

Eventuelle Abweichungen der folgenden Gesamteinsatzminuten von dem Ergebnis der Addition der einzelnen Angaben zur Einsatzdauer nach einzelnen Rettungswachen (4.3.1.-4.3.3.) beruhen auf Rundungsdifferenzen.

	Einsatzzeitraum	2021 in Minuten			2022 in Minuten			2023 in Minuten		
		RTW	NEF	KTW	RTW	NEF	KTW	RTW	NEF	KTW
Sonntage und Feiertage	0:00 Uhr - 1:00 Uhr	1309	769	0	2153	1242	0	1592	635	0
	1:00 Uhr - 2:00 Uhr	1252	816	0	2056	1082	0	2165	863	0
	2:00 Uhr - 3:00 Uhr	921	507	0	1035	528	0	1149	630	0
	3:00 Uhr - 4:00 Uhr	773	582	0	1384	950	0	1279	936	0
	4:00 Uhr - 5:00 Uhr	844	436	0	962	512	0	909	642	0
	5:00 Uhr - 6:00 Uhr	1628	401	0	964	926	0	963	806	0
	6:00 Uhr - 7:00 Uhr	1864	874	0	1661	1010	0	1369	823	0
	7:00 Uhr - 8:00 Uhr	2202	1277	2	1037	1279	58	1574	1261	0
	8:00 Uhr - 9:00 Uhr	2336	1330	141	1888	1190	92	1566	1388	0
	9:00 Uhr - 10:00 Uhr	2781	1707	267	3162	1935	126	2486	1240	47
	10:00 Uhr - 11:00 Uhr	3218	1803	250	2914	1465	217	2039	894	329
	11:00 Uhr - 12:00 Uhr	2620	2149	160	2682	1584	79	3648	1908	62
	12:00 Uhr - 13:00 Uhr	3179	1603	120	3350	2313	0	1808	1672	0
	13:00 Uhr - 14:00 Uhr	3102	1386	83	3028	1093	101	2280	895	0
	14:00 Uhr - 15:00 Uhr	2760	1887	92	2528	1347	0	2420	1406	0
	15:00 Uhr - 16:00 Uhr	2945	1213	0	3041	2048	0	2580	850	0
	16:00 Uhr - 17:00 Uhr	1665	1693	0	1696	851	0	1938	1189	0
	17:00 Uhr - 18:00 Uhr	2374	1550	0	2618	1529	0	2128	707	0
	18:00 Uhr - 19:00 Uhr	2298	1777	0	2270	1974	117	2635	1157	0
	19:00 Uhr - 20:00 Uhr	2749	1392	0	2264	2423	0	2259	1919	0
20:00 Uhr - 21:00 Uhr	1470	1945	0	2028	2130	0	2385	2165	0	
21:00 Uhr - 22:00 Uhr	1263	911	0	1613	1002	0	1921	1016	0	
22:00 Uhr - 23:00 Uhr	1602	1785	0	1466	1474	0	1427	744	0	
23:00 Uhr - 24:00 Uhr	1028	893	0	1441	819	0	1167	537	0	
	Summe	48180	30687	1115	49239	32705	789	45687	26281	438

Durchschnittliche Einsatzdauer in Minuten:
Schkeuditz

	2021	2022	2023
RTW	65,10	65,28	65,05-
NEF	63,63	62,22	59,91
KTW	74,82	75,14	74,30

Taucha

	2021	2022	2023
RTW	68,32	69,80	70,26
NEF	49,58	54,85	54,74
KTW	88,81	91,13	91,79

5. Vorhalte-/Standortänderungen im Rettungsdienstbereichsplan

Etwaige Änderungen in der Fahrzeugvorhaltung bzw. Standortänderungen sind auch im Bereichsplan 2026 – 2032 nicht geplant.

6. Übernahme Pflichten aus einem Wachenmiet-/Nutzungsvertrag des Landkreises mit dem Vermieter der Rettungswache

Rettungswache Schkeuditz

Aus dem bestehenden Mietvertrag zwischen dem Träger und der HELIOS Klinik Schkeuditz GmbH ergeben sich für den Leistungserbringer folgende Pflichten bzw. für ihn relevante Informationen:

§ 1 Mietgegenstand

- (2) Dem Mieter ist bekannt, dass der Vermieter eine Schließanlage installiert hat. Bei Verlust eines der überlassenen Schlüssel ist der Mieter verpflichtet, dies dem Vermieter unverzüglich anzuzeigen, um eine missbräuchliche Verwendung auszuschließen. Der Vermieter ist in diesem Fall berechtigt, aus Sicherheitsgründen die Schließanlage ganz oder teilweise zu Lasten des Mieters auszutauschen bzw. zu erneuern und für diesen Fall auch die den Mitarbeitern und anderen Mietern überlassenen Schlüssel zu Lasten des Mieters auszutauschen.

§ 2 Mietzweck

- (4) Die Garage dient der Unterstellung von Rettungsfahrzeugen und darf nur als solche genutzt werden. Reparaturen, Ölwechsel oder Umbauten an Rettungsfahrzeugen sind auf dem Klinikgelände nicht gestattet.

§ 7 Haftungsausschluss

- (1) Der Vermieter haftet nicht für Schäden, die ein Mangel des Mietgegenstandes in Sachen des Mieters verursacht. Soweit eine Haftung des Vermieters Verschulden voraussetzt, bleibt seine Haftung auf grobe Fahrlässigkeit sowie für Vorsatz von diesem Haftungsausschluss unberührt.
- (2) Der Vermieter haftet nicht für Kosten, die dem Mieter durch Umstellung der Gasart, Stromart und Stromspannung oder Veränderung des Wasserdrucks entstehen.

§ 9 Ausbesserungen und bauliche Veränderungen durch Vermieter

Der Vermieter darf Ausbesserungen und bauliche Veränderungen, die der Erhaltung des Gebäudes oder der Mieträume, zur Abwendung drohender Gefahren oder zur Beseitigung von Schäden notwendig werden, auch ohne Zustimmung des Mieters vornehmen. Das gilt auch für Arbeiten und bauliche Maßnahmen, die zwar nicht notwendig, aber doch zweckmäßig sind,

insbesondere der Modernisierung des Gebäudes oder der Einsparung von Herzenergie dienen, wenn sie den Mieter nur unwesentlich beeinträchtigen. Bei Wertverbesserungs- oder Energiesparmaßnahmen benachrichtigt der Vermieter den Mieter einen Monat vor Beginn der Maßnahmen über deren Beginn und die voraussichtliche Dauer.

§ 10 Wegereinigungs- und Streupflicht

Wegereinigung und Streupflicht auf dem Klinikgelände obliegt dem Vermieter. Die Kosten hierfür sind mit dem Mietzins abgegolten.

§ 12 Betreten der Mieträume durch den Vermieter

Dem Vermieter oder von ihm Beauftragten ist das Betreten der Mieträume nach vorheriger Benachrichtigung an den Mieter während der üblichen Betriebszeiten gestattet.