

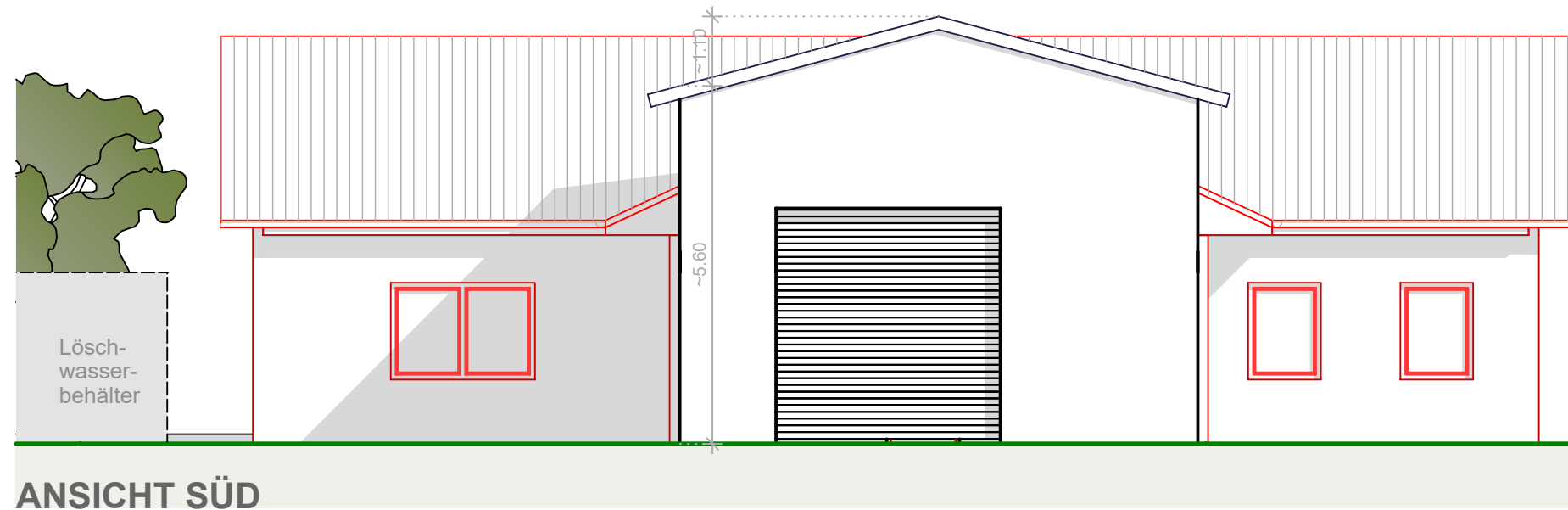



ALLE MAßE SIND AM BAU ZU PRÜFEN!
Brüstungs- und Öffnungshöhen ab OK FFB!

Statik ist zwingend einzuhalten.



-  Bestand
-  Neu
-  Abbruch

Bauherr _____

PROJEKT **Erweiterung Feuerwehr**

BAUORT Bahnhofstr. 14a
39356 Döhren
Flur 1; Flurstück 772

BAUHERR Stadt Oebisfelde-Weferlingen
Lange Str. 12
39646 Oebisfelde-Weferlingen

STAND **BAUANTRAG**

ZEICHNUNG **Ansicht Süd & West**

PROJEKT	2120	VERFASSER	ZEICHN.-NR.	INDEX
MASSTAB	1:100			
GEZEICHNET	FSG			
DATUM	10.06.2024			
BLATTGRÖSSE	A3		B5	
geändert am				
geändert am				

