

Bodenbelagsübersichten

|        |   |                              |
|--------|---|------------------------------|
| B. 1.1 | B.1.1 Linoleum - schwimmender Estrich - Verkehrslast 5kN/m²                                   | → FB 05 / FB08/ FB 10/ FB 17 |
| B. 1.2 | B.1.2 Linoleum - schwimmender Estrich - Verkehrslast 6kN/m²                                   | → —                          |
| B. 1.3 | B.1.3 Linoleum - schwimmender Estrich - Verkehrslast 7.5kN/m²                                 | → FB13                       |
| B. 1.4 | B.1.4 Beschichtung Ableitfähig UG - schwimmender Estrich - Verkehrslast 7.5kN/m²              | → FB02                       |
| B. 2.1 | B.2.1 Fliesen - R10, Abdichtung, schwimmender Estrich - Verkehrslast 5kN/m²                   | → FB 07 / FB 11              |
| B. 3.1 | B.3.1 Beschichtung EG Standard Lager/Technik- schwimmender Estrich - Verkehrsl. 5kN/m²        | → FB 05                      |
| B. 3.2 | B.3.2 Beschichtung UG - Aufzugsunterfahrt   | → FB02                       |
| B. 3.3 | B.3.3 Beschichtung UG - schwimmender Estrich - Verkehrslast 7.5kN/m²                          | → FB02                       |
| B. 3.4 | B.3.4 Beschichtung Technik UG auf Rohbau - Verkehrslast 7.5kN/m²                              | → FB01                       |
| B. 3.5 | B.3.5 Beschichtung/ Beschichtung ableitfähig OG- schwimmender Estrich - Verkehrslast 5.0kN/m² | → FB 12                      |
| B. 4.1 | B.4.1 Sauberlaufmatte - schwimmender Estrich - Verkehrslast 5kN/m²                            | → FB06                       |

Bodenaufbau Detailhinweis:

— Randdämmstreifen nicht brennbar

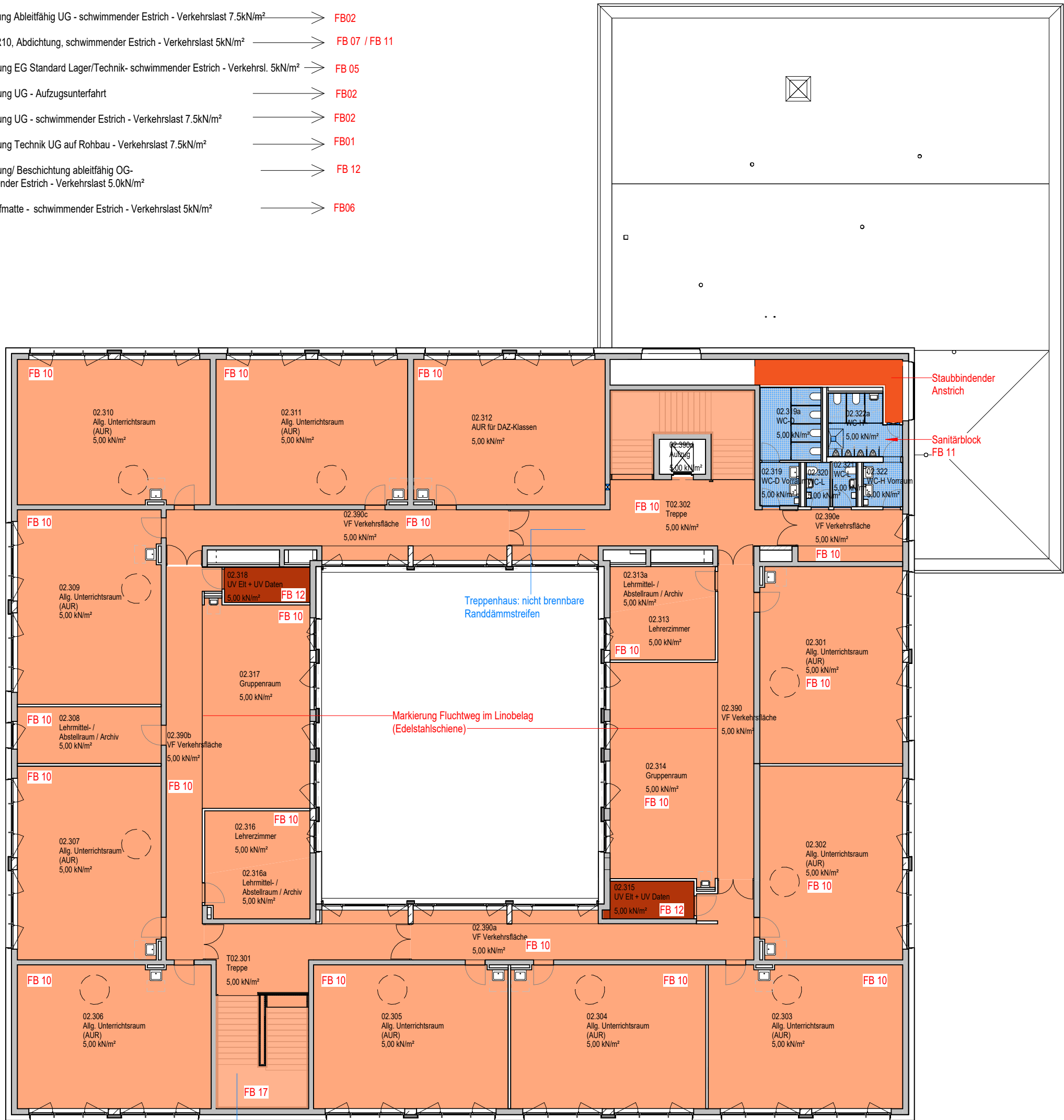

Treppenhaus: nicht brennbare  
Randdämmstreifen

|       |  |            |      |
|-------|--|------------|------|
|       |  |            |      |
|       |  |            |      |
|       |  |            |      |
|       |  |            |      |
|       |  |            |      |
| A     | Grundlage zur Ausschreibung VE 3191 Fliese | 17.04.2024 |      |
| Index | Änderungen                                 | Datum      | Name |

Zur Verifizierung des Planes können Anbindemaße der Fenster und Türen bzw. nicht vermaßte Elemente oder Bereiche aus dem Plan abgegriffen werden.



STADT LEIPZIG

NEUES RATHAUS  
04092 LEIPZIG

- Amt für Gebäudemanagement -

|  |
|--|
| Objekt   |
| Schulzentrum Gerichtsweg   |
| Grundschule Neubau (GN)<br>Reichpietschstraße 2<br>04317 Leipzig |
| Auftraggeber   |
| Stadt Leipzig<br>Amt für Gebäudemanagement<br>04092 Leipzig      |
| Architekt  |
| Fachplaner   |

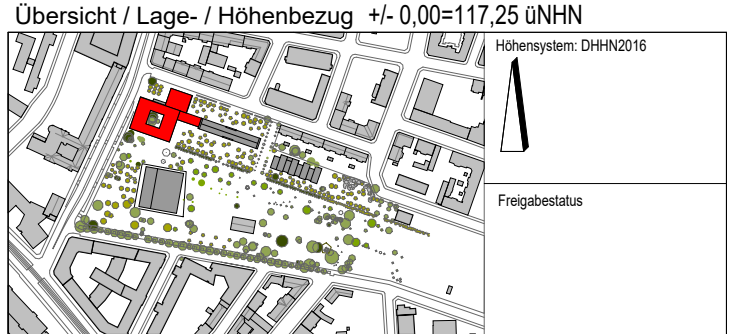

|   |
|---|
| Planbezeichnung   |
| Inhalt_Plannummer_Maßstab_Index   |
| SC44_GNÜB4_200_A<br>Grundschule Neubau - Übersichtsplan Bodenbelag 3.OG |
| Leistungsphase  |
| 5 - Ausführungsplanung  |

|             |  |                     |          |
|-------------|--|---------------------|----------|
| Datei:      | Liegenschaft_Gebäude_GT_L_GEW_INHA_INDEX<br>013882g001_02_5_ARC_SC44_A | Blattnr.:           | GNÜB4    |
| gezeichnet: | Datum:   | Format:             | Maßstab: |
| KS          | 09.06.2023   | A1<br>594,0 x 420,0 | 1:200    |