

temporäre Einschränkungen d. BE  
(incl. Auf- und Abbauphasen)

2024  
Frühjahrsmarkt 17.4 - 22.05.24  
Herbstmarkt 04.09 - 08.10.24  
Striezelmarkt 02.11. - 08.01.25

vorhandene Schutzbeläge aus Bitumen belassen

LEGENDE

BE-Fläche Bestand:  
Schutzasphalt mind. 10 cm dick  
auf Gehweg und Fahrbahn,  
teilweise im Gefälle, an den Rändern ausgezogen  
mit eingelegten Röhren zu Straßeneinfläufen

Höhenbezug ±0,00 ü. OFF = 116,50m ü. NHN

Index	Änderung	Datum	Gez.

Landeshauptstadt Dresden  
Amt für Hochbau und Immobilienverwaltung  
PF 120020 01001 Dresden Tel. 488 38 20, Fax 488 38 17

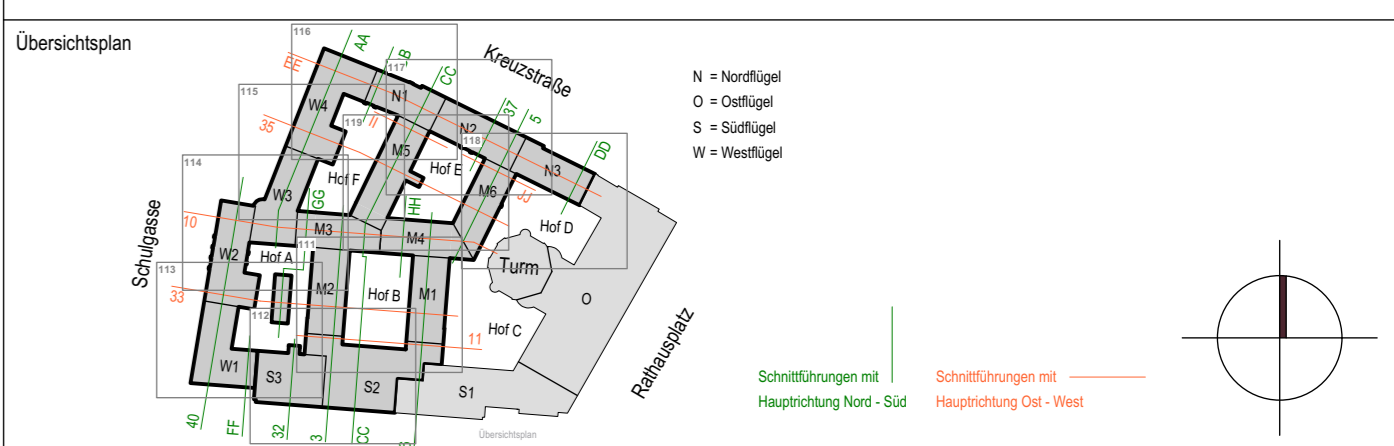

Projekt **1000 - Neues Rathaus**  
Dr.-Külz-Ring 19, 01067 Dresden  
Vorgezogene Sanierungsmaßnahme - MB III

Standortverwalter Amt für Hochbau und Immobilienverwaltung

Planungsphase **5 - AUSFÜHRUNGSPLANUNG**

Datum	Unterschrift	Datum	Unterschrift

Inhaltliche Koordinierung ist erfolgt mit:  
Fachplaner Fachplaner Fachplaner Fachplaner

Darstellung	Plannummer	o.M.	Datum
MB III Plan BE / Photovoltaik Zustand 1 Zustand 1	1000_001_5_A_LBE_3LBE01_...		26.07.2024

**ZUSTAND 1 (08.2024 BIS 10.02.2025)**

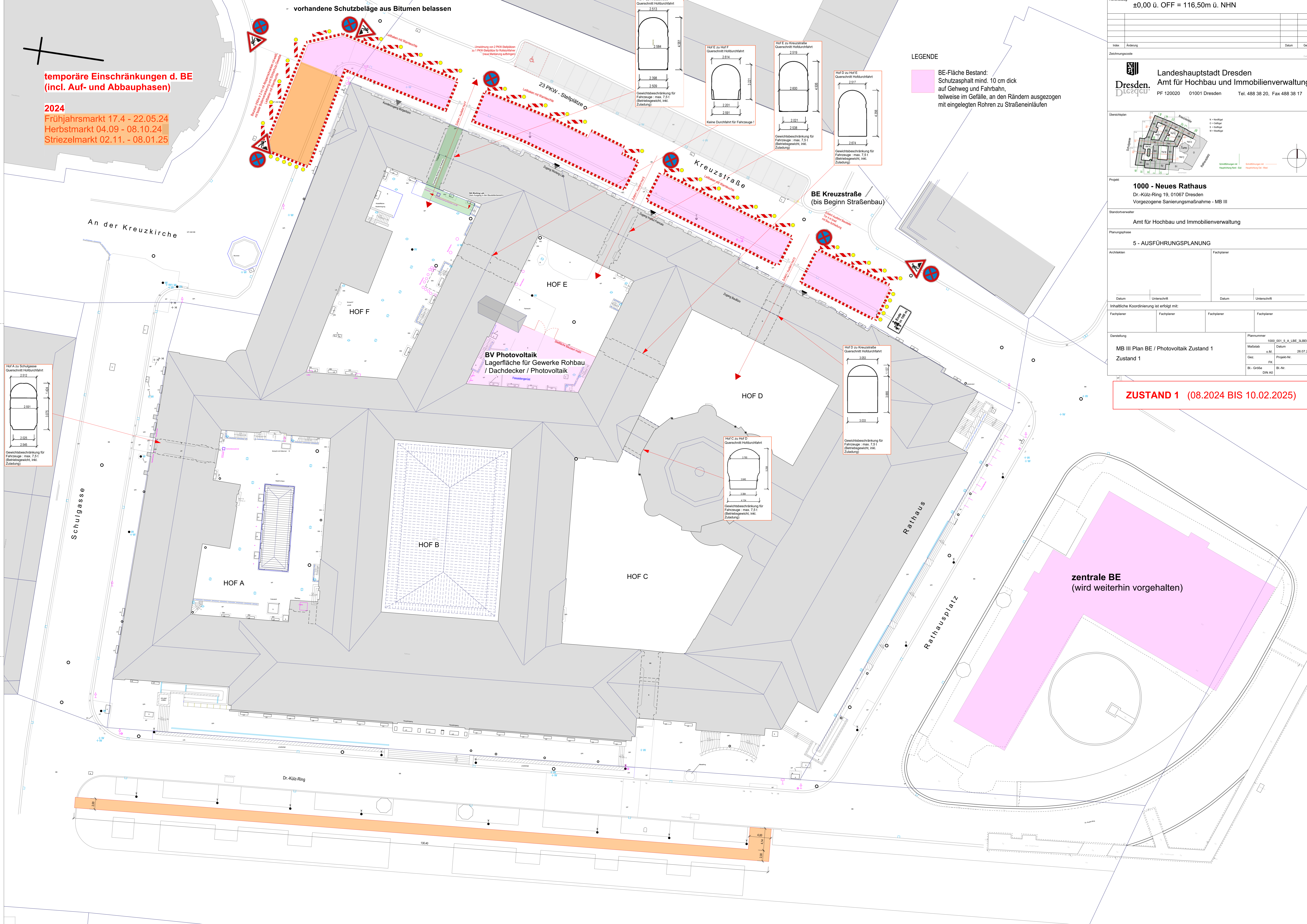

**temporäre Einschränkungen d. BE  
(incl. Auf- und Abbauphasen)**

**2025**  
Frühjahrsmarkt 10.04. - 20.05.25  
Herbstmarkt 03.09. - 07.10.25  
Striezelmarkt 27.10. - 10.01.26

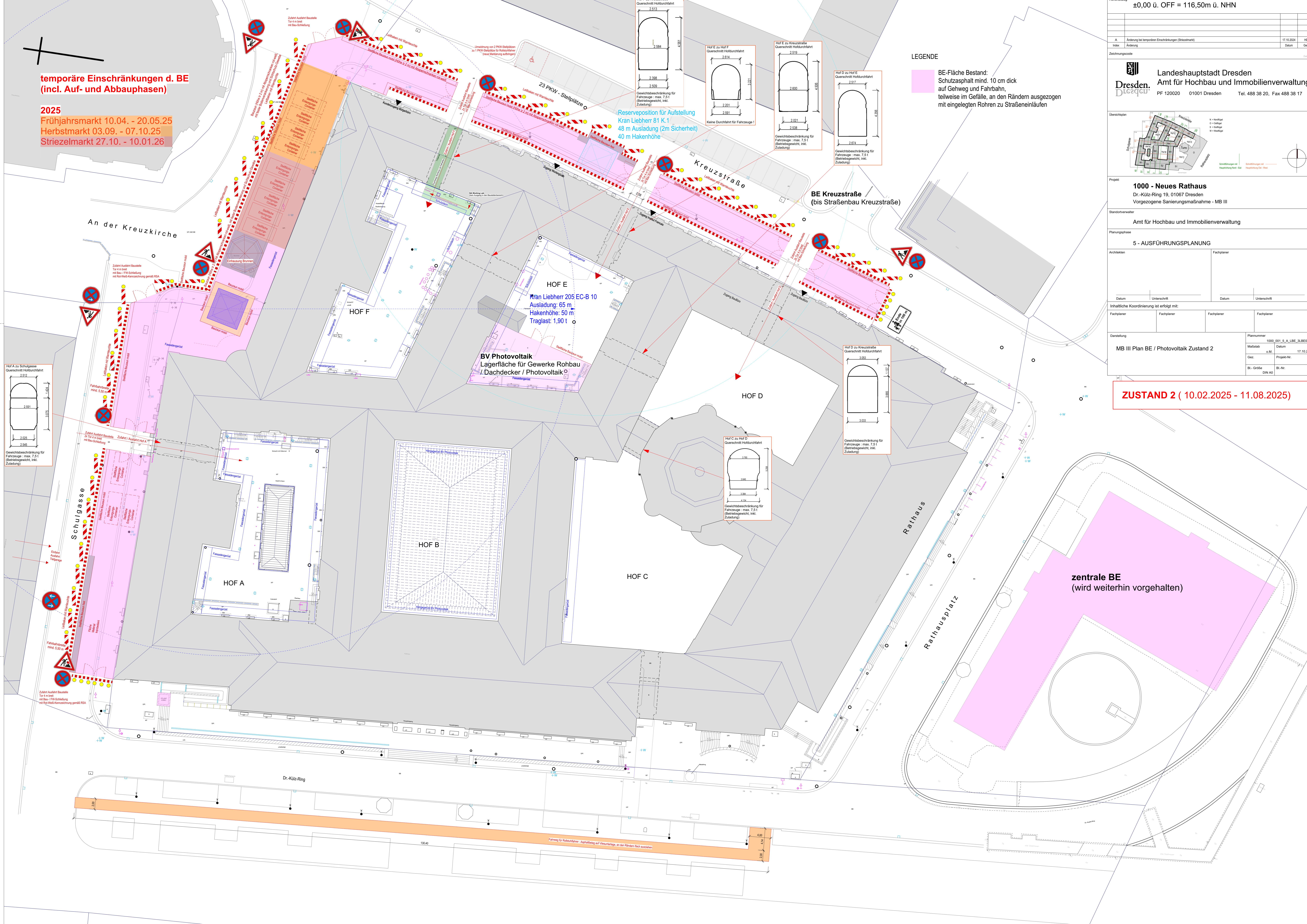

**LEGENDE**

BE-Fläche Bestand:  
Schutzasphalt mind. 10 cm dick  
auf Gehweg und Fahrbahn,  
teilweise im Gefälle, an den Rändern ausgezogen  
mit eingelegten Röhren zu Straßeneinfläufen

Höhenbezug ±0,00 ü. OFF = 116,50m ü. NHN

A	Änderung bei temporären Einschränkungen (Einbauphase)	17.10.2024	HD
Index	Änderung	Datum	Gez.

Zeichnungscode

**Dresden.** Landeshauptstadt Dresden  
Amt für Hochbau und Immobilienverwaltung  
PF 120020 01001 Dresden Tel. 488 38 20, Fax 488 38 17

Übersichten

Projekt **1000 - Neues Rathaus**  
Dr.-Külz-Ring 19, 01067 Dresden  
Vorgezogene Sanierungsmaßnahme - MB III

Standortverwalter Amt für Hochbau und Immobilienverwaltung

Planungsphase **5 - AUSFÜHRUNGSPLANUNG**

Architekten Fachplaner

Datum Unterschrift Datum Unterschrift

Inhaltliche Koordinierung ist erfolgt mit:

Fachplaner Fachplaner Fachplaner Fachplaner

Darstellung MB III Plan BE / Photovoltaik Zustand 2

Plannummer 1000\_001\_5\_A\_LBE\_3LBE02\_A  
Maststab o.M. Datum 17.10.2024  
Gez. Projekt-Nr.  
Bl.-Größe DIN A0 Bl.-Nr.

**ZUSTAND 2 ( 10.02.2025 - 11.08.2025)**

**temporäre Einschränkungen d. BE (incl. Auf- und Abbauphasen)**

**2025**  
Herbstmarkt 03.09. - 07.10.25  
Striezelmarkt 27.10. - 10.01.26

**2026**  
Frühjahrsmarkt 15.04. - 19.05.26  
Herbstmarkt 02.09. - 06.10.26  
Striezelmarkt 26.10. - 09.01.27

**2027**  
Frühjahrsmarkt 20.04. - 25.05.27  
Herbstmarkt 01.09. - 05.10.27  
Striezelmarkt 25.10. - 08.01.27

±0,00 ü. OFF = 116,50m ü. NHN

A	Änderung bei temporären Einschränkungen (Bereitsmarkt)	17.10.2024	HD
B	Änderung		

**Landeshauptstadt Dresden**  
**Am für Hochbau und Immobilienverwaltung**  
PF 120020 01001 Dresden Tel. 488 38 20, Fax 488 38 17

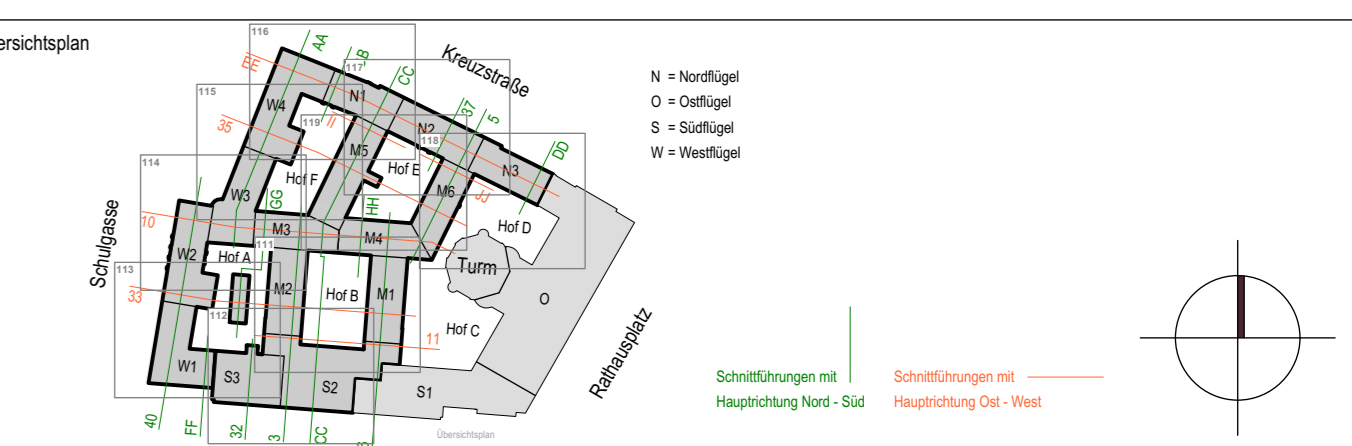

**Projekt**  
**1000 - Neues Rathaus**  
Dr.-Külz-Ring 19, 01067 Dresden  
Vorgezogene Sanierungsmaßnahme - MB III

**Standortverwalter**  
Amt für Hochbau und Immobilienverwaltung

**Planungsphase**  
5 - AUSFÜHRUNGSPLANUNG

Architekten	Fachplaner	Datum	Unterschrift

Inhaltliche Koordination ist erfolgt mit:

Fachplaner	Fachplaner	Fachplaner	Fachplaner

**Darstellung**  
MB III Plan BE / Zustand 3  
Baustelleneinrichtung MB III Photovoltaik

Plannummer	1000_001_5_A_LBE_3LBE03_A
Multistab	o.M.
Datum	25.07.2024
Gez.	PK
Projekt-Nr.	
Bl.-Größe	Bl.-Nr.
DIN A0	3LBE00

**ZUSTAND 3 ( AB 11.08.2025 )**

**LEGENDE**

- BE-Fläche : Schutzasphalt mind. 10 cm dick auf Gehweg und Fahrbahn, teilweise im Gefälle, an den Rändern ausziehen mit eingelegten Röhren zu Straßeneinläufen
- Standort Turmdrehkran

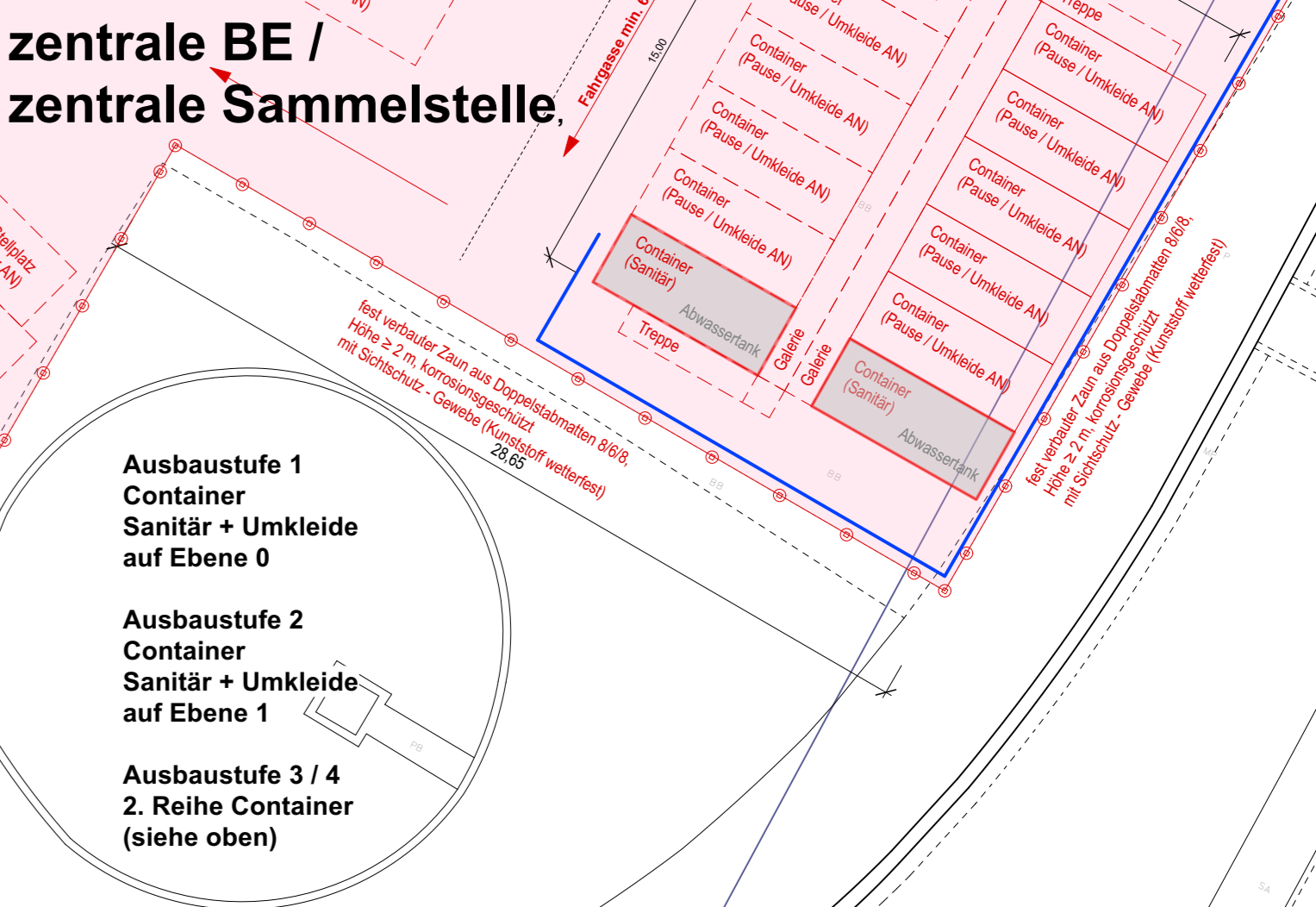
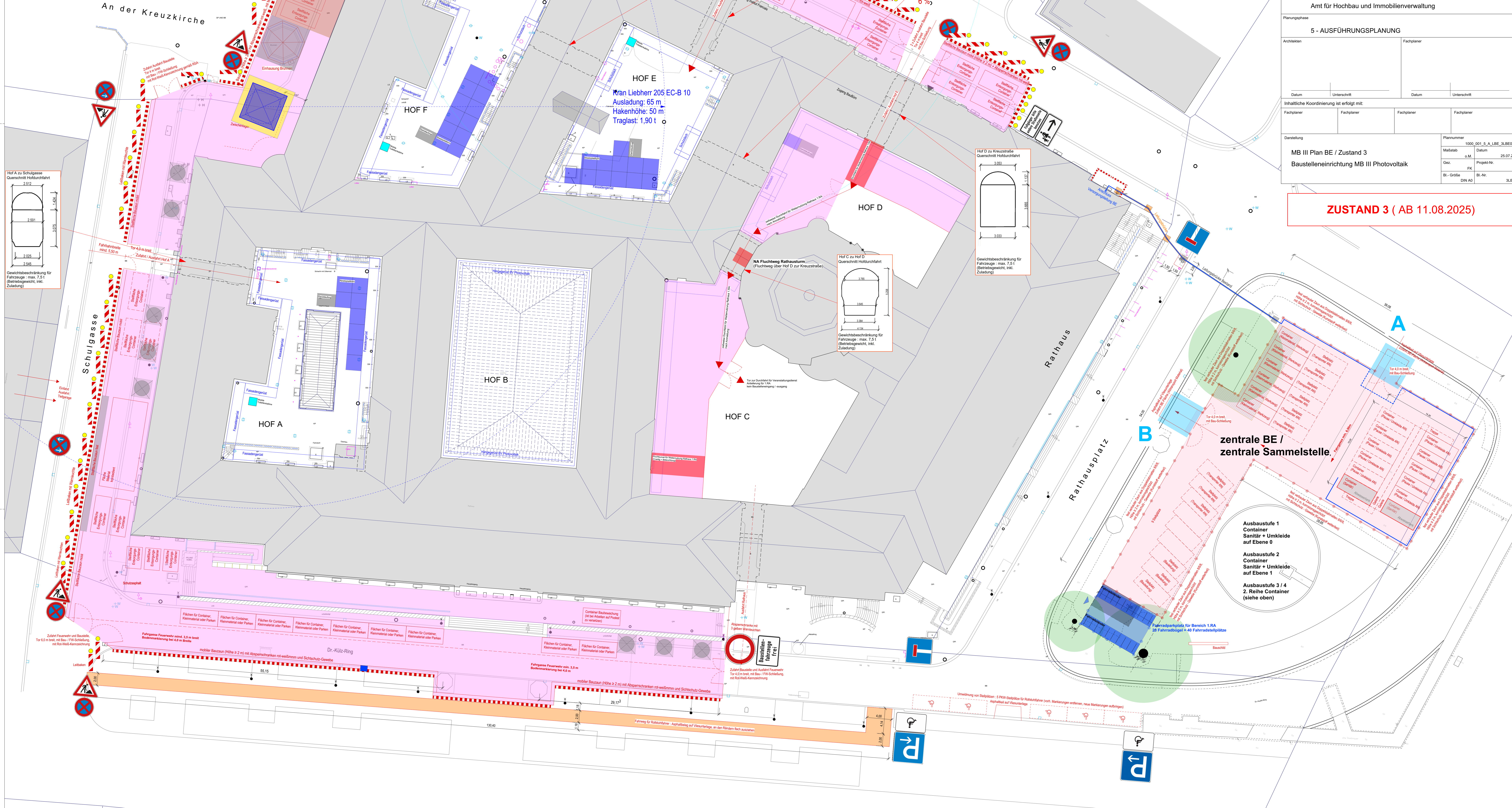
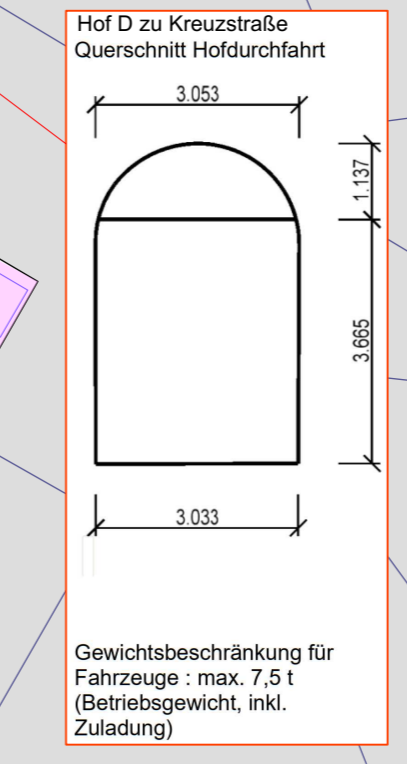
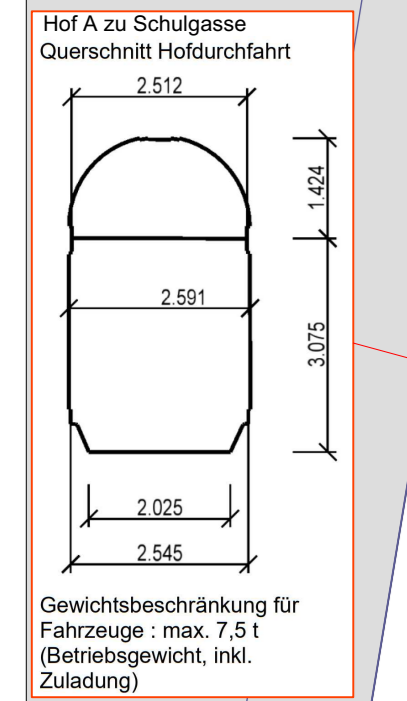
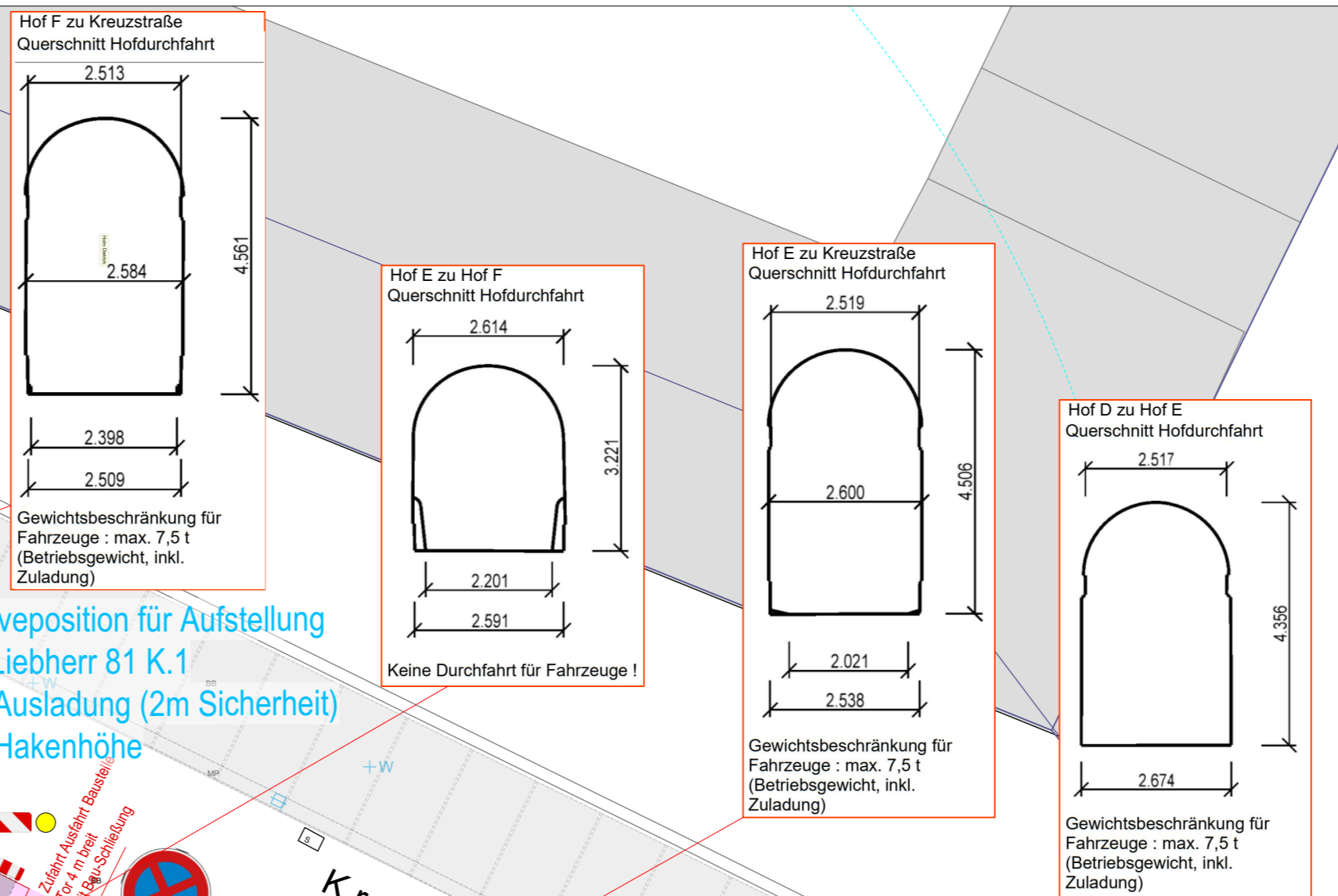

**Ausbaustufe 1**  
Container  
Sanitär + Umkleide  
auf Ebene 0

**Ausbaustufe 2**  
Container  
Sanitär + Umkleide  
auf Ebene 1

**Ausbaustufe 3 / 4**  
2. Reihe Container  
(siehe oben)