

Außenkabelanlagen

	Erdungskabel
	Bahnstromkabel "+" (Bestand)
	Bahnstromkabel "-" (Bestand)
	Bahnstromkabel "-" (geplant)
	Verbindung zwischen RV und GAKs
	Rückstromkabelverteiler
	GAK
	Ziehgrube
	Muffe
	Kabel gehen außer Betrieb
	Kabelschutzrohr
	Baubereich

Haltestellenausrüstung

	Dynamische Fahrgastinformation (DFI)
	Niederspannungsverteilung (NSV)

Plan dient nur zu Kalkulationszwecken!

03_04_01_01_0_6_1_240909_BS_KabAußAnl

Nr.	Art der Änderung	Datum	Name

Lagebezug: ETRS89 / UTM Zone33 Höhenbezug: DHHN92 (NHN) Blattgröße: 765 x 279 (0,23 m) Datum:

<p>Leipziger Verkehrsbetriebe Leipziger Verkehrsbetriebe (LVB) GmbH Georgiring 3 04103 Leipzig</p> <p>Bauherr:</p>	<p>Stadt Leipzig Stadt Leipziger Verkehrs- und Tiefbauamt Prager Straße 118-136 04317 Leipzig</p>
---	--

Prager Straße
von An der Tabakmühle bis Friedhofsgärtnerei
(P-Nr. 90167)

<p>Vergabeunterlage</p>	<p>Bahnstrom Kabelaußenanlagen</p>
<p>Gewerk:</p>	<p>Maßstab: 1 : 250</p> <p>Unterlage: 03_04_01_01</p>

Z:\J116\02_Unterlagen\2023-11-15_E_MGP-DD-LEIN_Grundlagen\Planungsgrundlage - Projektübergabe\Prager Straße_mpp.dwg

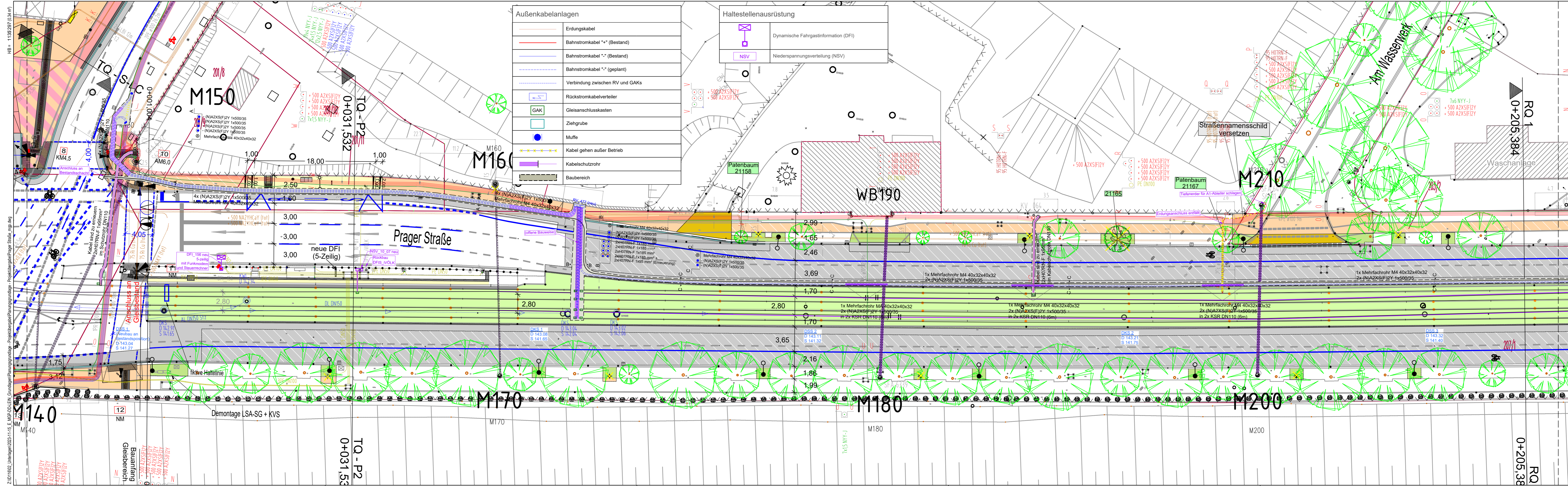

Plan dient nur zu Kalkulationszwecken!

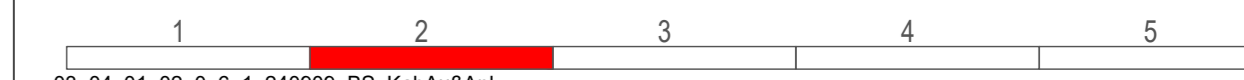

03_04_01_02_0_6_1_240909_BS_KabAußAnl

Nr.	Art der Änderung	Datum	Name

Lagebezug: ETRS89 / UTM Zone33 Höhenbezug: DHHN92 (NHN) Blattgröße: 1135 x 279 (0,34m) Datum:

<p>Leipziger Verkehrsbetriebe Bauherr:</p>	<p>Leipziger Verkehrsbetriebe (LVB) GmbH Georgiring 3 04103 Leipzig</p>	<p>Stadt Leipzig Stadt Leipziger Verkehrs- und Tiefbauamt Prager Straße 118-136 04317 Leipzig</p>
--	---	---

Prager Straße
von An der Tabakmühle bis Friedhofsgärtnerei
(P-Nr. 90167)

Vergabeunterlage	Bahnstrom Kabelaußenanlagen	Maßstab: 1 : 250
Gewerk:		Unterlage: 03_04_01_02

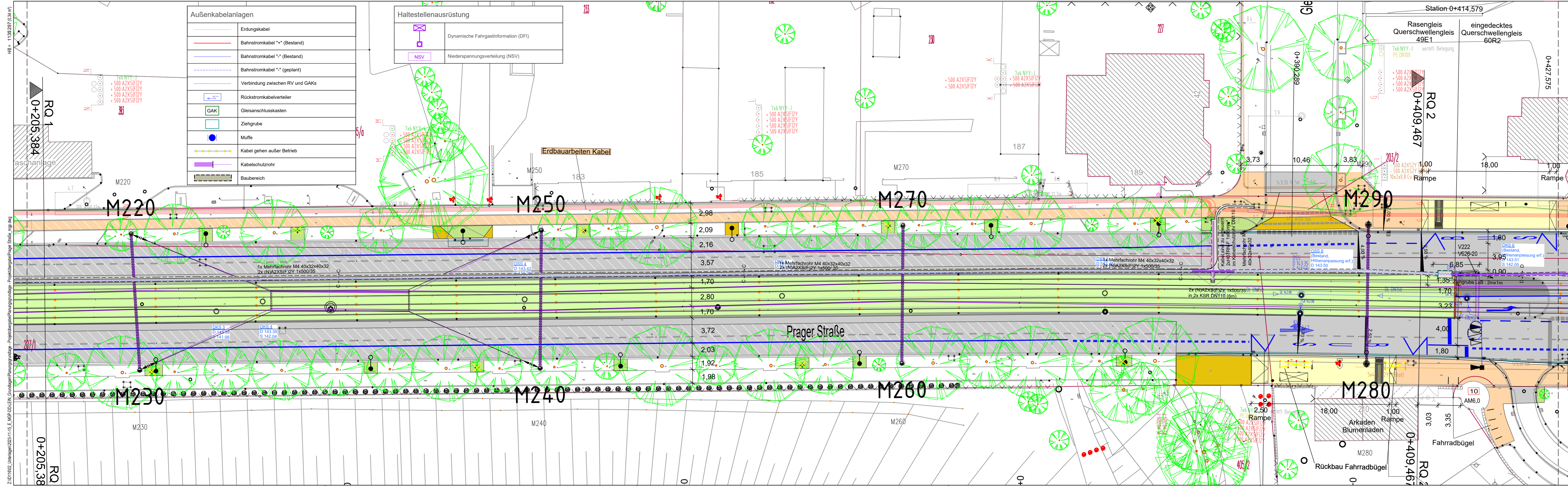

Plan dient nur zu Kalkulationszwecken!



Nr.	Art der Änderung	Datum	Name

Lagebezug: ETRS89 / UTM Zone33 Höhenbezug: DHHN92 (NHN) Blattgröße: 1135 x 279 (0,34m) Datum:

<p>Leipziger Verkehrsbetriebe Leipziger Verkehrsbetriebe (LVB) GmbH Georgiring 3 04103 Leipzig</p>	<p>Stadt Leipzig Stadt Leipziger Verkehrs- und Tiefbauamt Prager Straße 118-136 04317 Leipzig</p>
---	--

Prager Straße
von An der Tabakmühle bis Friedhofsgärtnerei
(P-Nr. 90167)

Gewerk:	Vergabeunterlage	Maßstab: 1 : 250
	Bahnstrom Kabelaußenanlagen	Unterlage: 03_04_01_03

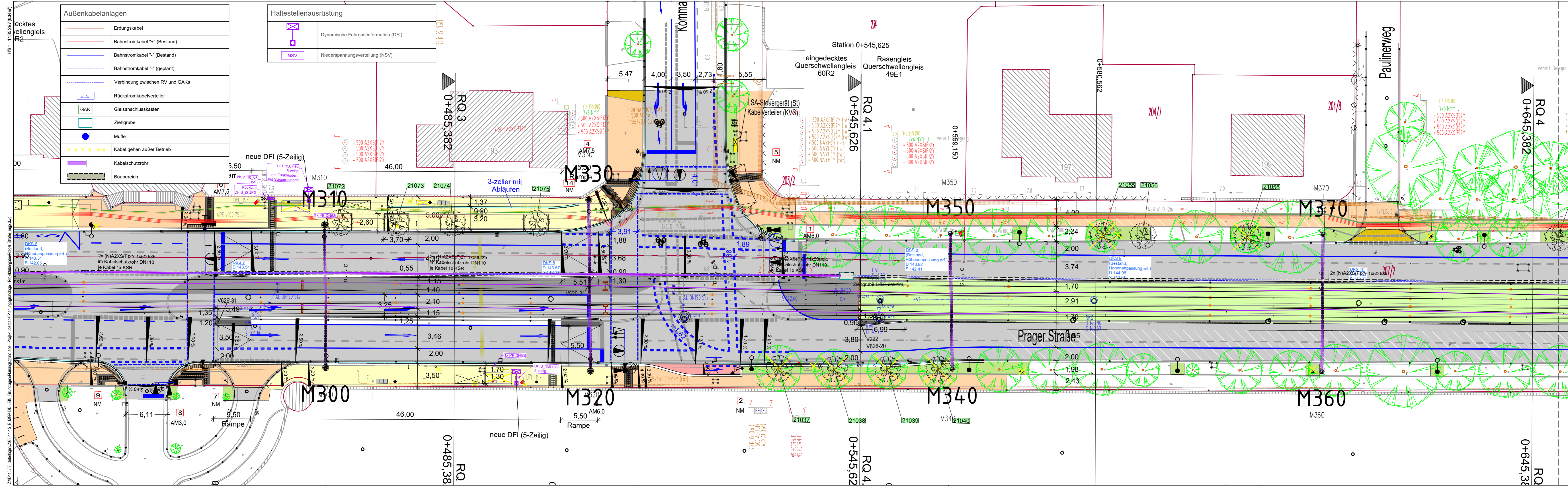

Plan dient nur zu Kalkulationszwecken!

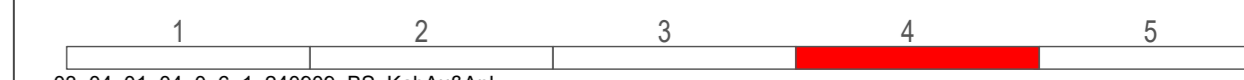

03_04_01_04_0_6_1_240909_BS_KabAußAnl

Nr.	Art der Änderung	Datum	Name

Lagebezug: ETRS89 / UTM Zone33 Höhenbezug: DHHN92 (NHN) Blattgröße: 1135 x 279 (0,34m) Datum:

Leipziger Verkehrsbetriebe (LVB) GmbH
Georgiring 3
04103 Leipzig

Stadt Leipzig
Stadt Leipziger Verkehrs- und Tiefbauamt
Prager Straße 118-136
04317 Leipzig

Prager Straße
von An der Tabakmühle bis Friedhofsgärtnerei
(P-Nr. 90167)

Gewerk:	Vergabeunterlage	Maßstab: 1 : 250
	Bahnstrom Kabelaußenanlagen	Unterlage: 03_04_01_04

Z:\D\1602_Unterlagen\2023\11-15_E_MGR-DD-LEH_Grundlagen\Planungsgrundlage_Projektunterlagen\Prager Straße_mgr.dwg
 HB = 1182927 (0,34m)
 HB = 1182927 (0,34m)

Außenkabelanlagen	
	Erdungskabel
	Bahnstromkabel "+*" (Bestand)
	Bahnstromkabel "-*" (Bestand)
	Bahnstromkabel "-*" (geplant)
	Verbindung zwischen RV und GAKs
	Rückstromkabelverteiler
	GAK
	Ziehgrube
	Muffe
	Kabel gehen außer Betrieb
	Kabelschutzrohr
	Baubereich

Haltestellenausüstung	
	Dynamische Fahrgastinformation (DFI)
	Niederspannungverteilung (NSV)

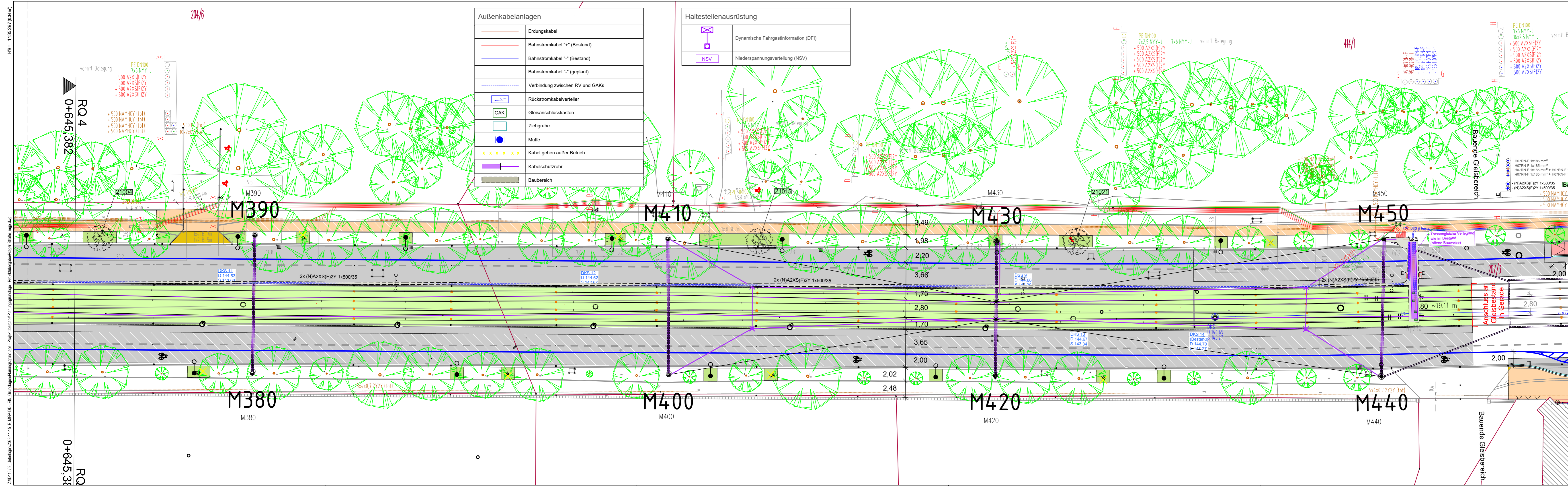

Plan dient nur zu Kalkulationszwecken!

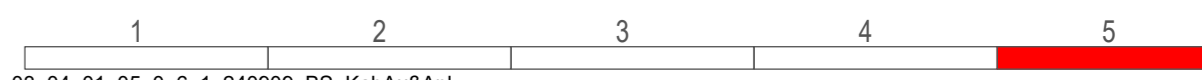

03_04_01_05_0_6_1_240909_BS_KabAußAnl

Nr.	Art der Änderung	Datum	Name

Lagebezug: ETRS89 / UTM Zone33 Höhenbezug: DHHN92 (NHN) Blattgröße: 1135 x 279 (0,34m) Datum:

	Leipziger Verkehrsbetriebe (LVB) GmbH Georgiring 3 04103 Leipzig		Stadt Leipziger Verkehrs- und Tiefbauamt Prager Straße 118-136 04317 Leipzig
	Bauherr:		

Prager Straße
von An der Tabakmühle bis Friedhofsgärtnerei
(P-Nr. 90167)

Vergabeunterlage	Bahnstrom Kabelaußenanlagen	Maßstab: 1 : 250
Gewerk:		Unterlage: 03_04_01_05